

INSTRUCTIVO PARA PAGOS

Parte 1

Ingresa a

www.udea.edu.co

1 Inicia sesión con tu usuario y contraseña institucional

Iniciar sesión

Introduzca su nombre de usuario y contraseña para autenticarse en el Portal Universitario.

*Usuario:

*Contraseña:

No soy un robot

reCAPTCHA
Privacidad - Términos

Conectar >

2 Elige la opción de **Empleados**

Soy empleado UdeA

TALLERES

Ponemos a tu disposición los enlaces a las grabaciones a los talleres sobre el uso de herramientas en Microsoft 365.

< 1 2 3 4 5 6 > ||

TRA

Trámites y servicios en línea

TSB

Talento Humano, salud y bienestar

GES

Gestión y organización

LOG

Servicios logísticos y de Infraestructura

FIN

Gestión Financiera

INF

Informática y telecomunicaciones

3 Elige Talento Humano, salud y bienestar

4 Elige Bienestar para empleados

TRA
Trámites y servicios en línea

TSB
Talento Humano, salud y bienestar

GES
Gestión y organización

LOG
Servicios logísticos y de Infraestructura

FIN
Gestión Financiera

INF
Informática y telecomunicaciones

Bienestar para empleados

Encuestas de actualidad, eventos y convocatorias

Inducción y formación

Programa de Salud

Fichas de empleo

Seguridad y salud en el trabajo

Comité de transitorios

Contratación Cátedra

Talleres microsoft 365

En los meses de agosto y septiembre se abrió a la comunidad de empleados la posibilidad de participar de distintos talleres alrededor de la plataforma de Microsoft. Los talleres explicaban el uso de herramientas fundamentales que facilitan la labor administrativa.

[Ver más](#) ⊕

Continuamos trabajando para habilitar nuevamente la piscina de la Ciudadela Robledo

Agradecemos la comprensión y la paciencia con este proceso que nos permitirá responder a la necesidad de todos los usuarios para realizar sus prácticas académicas, formativas y recreativas y esperamos en un mediano plazo poder dar solución a la necesidad y habilitar nuevamente este escenario deportivo.

5 Elige Fondo de Bienestar Universitario

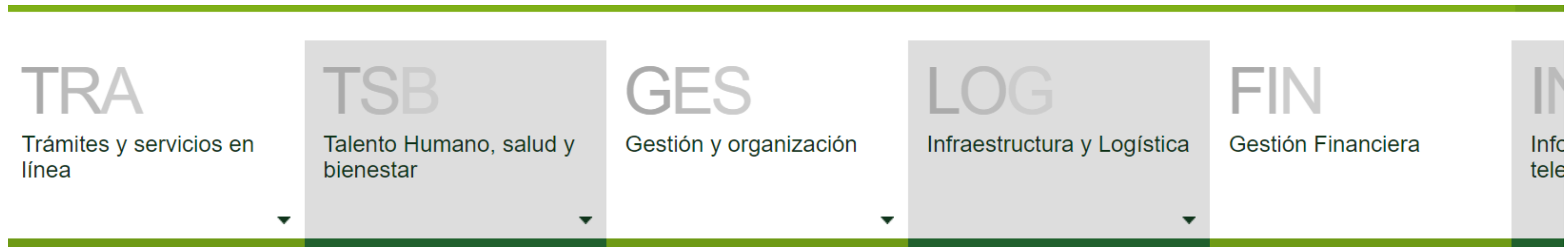
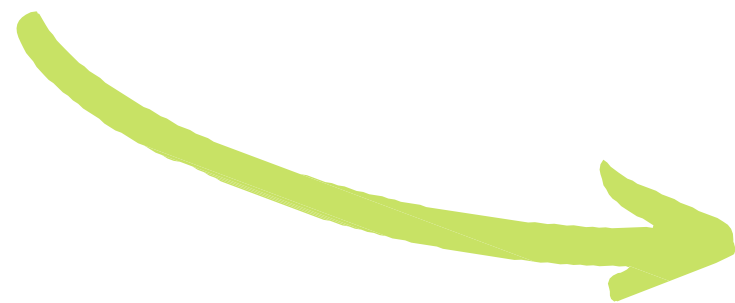

Bienestar
Servicio de Alimentación
Becas para hijos de empleados y docentes
Bienestar Deportivo
Bienestar Cultural
Fondo de Bienestar Universitario
Oferta comercial
Ruta de atención violencias sexuales

Servicio de Alimentación

Convocatoria 2024

La convocatoria del Servicio de Alimentación otorgará **700 cupos** para empleados vinculados a la Universidad de Antioquia.

[Resultados convocatoria Servicio de Alimentación para Empleados 2024](#)

6 Elige **Trámites y servicios**

Luego **Pagos PSE**

O haz clic en esta imagen

Realizamos la primera asamblea ordinaria del FBU

Conoce los resultados de la gestión 2021 social ordinaria del Fondo de Bienestar Universitario.

Ver más ⊕

PagoPSE - Instructivo

Realiza el pago de tus obligaciones con Fondos de Bienestar Universitario de manera fácil, ágil y segura a través de PSE. Compartimos un instructivo para que lo hagas paso a paso y a tu ritmo.

Ver más ⊕

Fondos de Bienestar Universitario

QUI Quiénes somos	POR Portafolio	BIE Bienestar social	COM Comunicaciones	TRA Trámites y servicios	ATE Atención al ciudadano
----------------------	-------------------	-------------------------	-----------------------	-----------------------------	------------------------------

Pagos electrónicos

Realiza aquí tu Pago Seguro en Línea

Pagos electrónicos

+ Compartir  

7 Haz clic en

**Pagos
electrónicos**

A large graphic on the left side of the slide, consisting of a teal arrow pointing right, outlined with a thick orange border.

Parte 2

¿Cómo pagar?

- 1 Digita al frente de tu línea de crédito o de aportes el valor que deseas pagar

Préstamos actuales					
Fondo	Línea	Crédito	Valor cuota	Saldo a la fecha	Valor a pagar
FBU	Libre Destinación	Libre Destinación FGFBU	64,226	10,908,309	10.000
FBU	Urgencia	Urgencia	50,194	7,028,413	0
FBU	Urgencia	Calamidad	139,192	9,706,857	0
Aportes					10.000
TOTAL A PAGAR					20.000

Pagar

Haz clic en **Pagar**

Información del pago

Documento	Nombres	Correo	Valor a pagar
XXXXXXXX	XXXXX XXXXXX XXXXX XXXXX		20,000

2 Haz clic aquí

3 Haz clic en **Iniciar pago**

ayudame2.udea.edu.co/php_pagos/?app=start

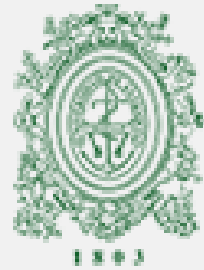

**UNIVERSIDAD
DE ANTIOQUIA**

PAGOS ELECTRÓNICOS

INICIO PROCESO DE PAGO

Nota: Recuerde que para efectuar pagos electrónicos en línea, debe hacer el trámite frente a su entidad financiera para autorizar el pago no presencial de productos.

DATOS DEL PAGO

Servicio

PAGO FBU

Total a pagar

COP \$20.000

Referencia

40000000081948

IVA

COP \$0

Iniciar pago

CERRAR

[Preguntas frecuentes](#)

1 Seleccione el medio de pago

2 Complete la información

→ Ingrese su correo electrónico para iniciar

alguien@dominio.com

Continuar

→ Seleccione su medio de pago preferido

PSE (Cuentas de ahorro y corriente)
Pagos seguros en línea con su banco

Ver bancos soportados

4 Para iniciar, ingresa tu correo electrónico

[Cancelar y volver a Universidad de Antioquia](#)

→ Seleccione su medio de pago preferido

PSE (Cuentas de ahorro y corriente)
Pagos seguros en línea con su banco

Ver bancos soportados

[Cancelar y volver a Universidad de Antioquia](#)

5 Clic en ver bancos soportados

PSE es el botón de Pagos Seguros en Línea, un servicio de ACH Colombia que le permite a las empresas vender o recaudar a través de Internet, en el cual los clientes o usuarios autorizan mediante la banca virtual de su banco el débito de los fondos desde sus cuentas de ahorro o corrientes.

- BANCO COLPATRIA
- BANCO COOPERATIVO COOPCENTRAL
- BANCO CORPBANCA S.A
- BANCO DAVIVIENDA
- BANCO DE BOGOTA
- BANCO DE OCCIDENTE
- BANCO FALABELLA
- BANCO GNB SUDAMERIS
- BANCO PICHINCHA S.A
- BANCO POPULAR
- BANCO
- PROCREDIT
- BANCOLOMBIA
- BANCOOMEVA S.A
- CITIBANK
- NEQUI

Complete la información

Persona natural Persona jurídica

Seleccione su Banco

A continuación seleccione su banco

BANCAMIA S.A.

BANCO AGRARIO

BANCO AV VILLAS

BANCO BBVA COLOMBIA S.A.

BANCO CAJA SOCIAL

BANCO COOPERATIVO COOPCENTRAL

Acepto los Términos y condiciones

Continuar

6 En el listado de bancos, selecciona el tuyo

7 Completa los campos con tu información

✓ Seleccione el medio de pago 2 Complete la información

[Cambiar medio de pago](#)

Complete la información

Persona natural Persona jurídica

BANCOLOMBIA

Nombre

CC **Número de cédula**

Correo electrónico

+57 **Número de Celular**

Confirmando que acepto los [Términos y condiciones](#) de los servicios ofrecidos por ePayco.

Acepto la [Política de Tratamiento de datos personales](#) de ePayco.

Continuar

8 Haz clic en **Continuar**

- 9 Aparecerá una ventana emergente.
Haz clic en **Continuar**

¡Tenga en cuenta!

- 1 Debe contar con saldo en su cuenta mínimo de \$20,000.00 COP
- 2 PSE podrá solicitarle información adicional para continuar con el pago.
- 3 Debe tener a la mano las credenciales para acceder a su entidad bancaria.

Continuar [Cambiar medio de pago](#)

10 El enlace te llevará a la pasarela de pagos de tu banco seleccionado. Realiza el proceso como de costumbre.

✓ Seleccione el medio de pago ✓ Complete la información

Ha realizado un pago de **\$20,000.00 COP**
a Universidad de Antioquia con Nit. 890980040

REF. 40000000081935 

Método de pago:	PSE - BANCOLOMBIA
Fecha y hora:	28/09/2022 11:34
Estado y Respuesta:	Aceptada - Aprobada
CUS:	1676235624
Ref ePayco:	106549015
Recibo:	106549015166438281
Total	\$20,000.00 COP

[Ir a la web del comercio](#)

Será redirigido en 17 segundos

RESULTADO PROCESO DE PAGO

PAGO TERMINADO

Su transacción de pago ha finalizado exitosamente.

DETALLE DE LA TRANSACCIÓN

Fecha y hora del reporte (aaaa-mm-dd h24:mi:ss) 28/09/2022 11:35:12	Fecha y hora de la transacción (aaaa-mm-dd h24:mi:ss) 2022-09-28 11:33:32
Número de la transacción 820858	Información del pagador []
Concepto de pago PAGO FBU	Número de referencia 40000000081935
Valor del pago COP \$20.000	Valor IVA COP \$0
Estado de la transacción APROBADA	Número del recibo ePayCo 106549015
Franquicia PSE	CUS y Entidad financiera [1676235624] BANCOLOMBIA

CERRAR

IMPRIMIR

11 Este es el resumen de la transacción

Fondos de Bienestar
Universitario