



CONTRALORÍA AUXILIAR DE AUDITORIA INTEGRADA

DEPARTAMENTO DE ANTIOQUIA

UNIVERSIDAD DE ANTIOQUIA

AUDITORÍA FINANCIERA Y DE GESTIÓN

VIGENCIA 2020

INFORME FINAL

Medellín, Antioquia

Octubre de 2021



ELSA YAZMIN GONZALEZ VEGA
Contralora de Antioquia

RONALD MAURICIO LÓPEZ RAMÍREZ
Subcontralor (E)

JUAN CARLOS ZAPATA PIMIENTA
Contralor Auxiliar de Auditoría Delegada

ANDERSON DE JESUS CASTAÑO CATAÑO
Contralor Auxiliar de Auditoría Integrada

EQUIPO DE AUDITORÍA

MARTHA CECILIA DUQUE CHICA
Supervisor

CARLOS ALBERTO ECHEVERRY LOPEZ
Supervisor

IVAN DARIO VALENCIA HURTADO
Líder de auditoría

RICARDO ANDRES RAMIREZ CORREA
Auditor

DAVID ESTEBAN TABORDA ZAPATA
Auditor

JAVIER ALEJANDRO BEDOYA TORO
Auditor



ARLEY DE JESUS RAMIREZ PATIÑO
Auditor

WILSON HUMBERTO ALZATE SANCHEZ
Auditor

ANA CRISTINA URIBE PINZON
Auditor

JOHN JAIRO MOLINA ECHAVARRIA
Auditor

ANGELA MARIA DUQUE AGUDELO
Auditor

EDISON MONSALVE VALENCIA
Auditor

CLARA MONICA SOL URDANETA QUIROGA
Auditor

CARLOS ALBEIRO CORTES CARDENAS
Auditor

CARLOS FABIAN ROMERO TANGARIFE
Auditor

JORGE IVAN DURAN LOPERA
Auditor en entrenamiento

FERNEY ALBERTO ESCUDERO YEPES
Auditor en entrenamiento



TABLA DE CONTENIDO

<u>1.</u>	<u>HECHOS RELEVANTES</u>	6
<u>2.</u>	<u>CARTA DE CONCLUSIONES</u>	11
<u>2.1.</u>	<u>SUJETO DE CONTROL Y RESPONSABILIDAD</u>	12
<u>2.2.</u>	<u>RESPONSABILIDAD DE LA CONTRALORÍA GENERAL DE ANTIOQUIA</u>	12
<u>2.3.</u>	<u>OBJETIVO GENERAL</u>	14
<u>2.3.1.</u>	<u>Objetivos específicos</u>	14
<u>2.3.2.</u>	<u>Limitaciones al Ejercicio Auditor</u>	15
<u>2.4.</u>	<u>OPINIÓN FINANCIERA 2020</u>	17
<u>2.4.1.</u>	<u>Fundamento de la opinión</u>	17
<u>2.4.2.</u>	<u>Opinión</u>	18
<u>2.5.</u>	<u>OPINIÓN SOBRE EL PRESUPUESTO 2020</u>	18
<u>2.5.1.</u>	<u>Fundamento de la Opinión</u>	18
<u>2.5.2.</u>	<u>Opinión</u>	21
<u>2.6.</u>	<u>CONCEPTO SOBRE LA GESTIÓN 2020</u>	21
<u>2.6.1.</u>	<u>Fundamento del Concepto</u>	21
<u>2.6.2.</u>	<u>Concepto</u>	26
<u>2.7.</u>	<u>Concepto Sobre la Calidad y Eficiencia del Control Fiscal Interno</u>	26
<u>2.8.</u>	<u>Concepto Sobre la Efectividad del Plan de Mejoramiento</u>	27
<u>2.9.</u>	<u>Concepto Sobre la Rendición de la Cuenta</u>	28
<u>2.10.</u>	<u>Beneficios del Control Fiscal</u>	29
<u>2.11.</u>	<u>Fenecimiento de la Cuenta Fiscal</u>	130
<u>2.12.</u>	<u>Hallazgos de auditoría</u>	131
<u>2.13.</u>	<u>Plan de mejoramiento</u>	131
<u>3.</u>	<u>MUESTRA DE AUDITORÍA</u>	133
<u>4.</u>	<u>RELACIÓN DE HALLAZGOS</u>	146

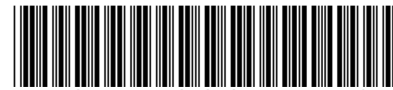

<u>4.2.</u>	<u>Macroproceso Financiero</u>	146
<u>4.3.</u>	<u>Macroproceso Presupuestal</u>	168
<u>4.3.1.</u>	<u>Ejecución de Ingresos</u>	168
<u>4.3.2.</u>	<u>Ejecución de Gastos</u>	168
<u>4.3.2.1</u>	<u>Plan Estratégico</u>	169
<u>4.3.2.2.</u>	<u>Adquisición, Recepción y Uso de Bienes y Servicios</u>	170
<u>5.</u>	<u>Insumos para Próximas Auditorías</u>	216
ANEXOS		
<u>1.</u>	<u>VALIDACION INFORME PRELIMINAR</u>	217
<u>2.</u>	<u>FORMATO UNICO PLAN DE MEJORAMIENTO</u>	217



1. HECHOS RELEVANTES

Una vez realizado el proceso de auditoría financiera y de gestión a la vigencia 2020 en la Universidad de Antioquia (U de A), se pueden resaltar algunos aspectos que a juicio de la Contraloría General de Antioquia son relevantes y contribuyeron a la formación de las opiniones y conceptos presentados en el presente informe.

Referente a la evaluación por el Macroproceso Financiero, se destaca el seguimiento realizado a los informes de auditoría de las vigencias 2018 y 2019, en las que quedaron insumos importantes respecto de la implementación del nuevo marco de regulación, evidenciando que fueron tomadas acciones por parte de la entidad que posibilitaron la inclusión en los estados financieros de bienes que estaban totalmente depreciados, pero que aún se encontraban en uso, los cuales fueron revaluados y debidamente asegurados y que al ser incorporados en la información contable, representaron un beneficio de auditoría por \$4.701.893.977.

Respecto del proyecto de Integración de Procesos de Información Financiera, se destaca la culminación de los inventarios de muebles e inmuebles y sus avalúos, excepto las colecciones del museo MUUA que deben ser objeto de seguimiento.

También fue elaborado el nuevo Estatuto Financiero, incorporando todo su ciclo, estableciendo las políticas, principios y reglas generales que rigen el manejo financiero de la Universidad.

Con relación al tema de inventarios de bienes adquiridos, en proceso de transformación y los producidos, se concluyó que debe continuar como insumo para su debido seguimiento.

El equipo auditor tuvo la oportunidad de visitar una de las haciendas, evidenciando un manejo controlado de las diferentes actividades avícolas, porcícolas y ganaderas, con buenas prácticas y protocolos de bioseguridad, aspectos que contribuyen a la academia e impactan positivamente el entorno donde se desarrollan.

En cuanto a los recursos de exenciones de matrículas de posgrado de estudiantes beneficiados que no habían culminado los estudios, se observó que fueron



recuperados recursos por \$21.579.020, lo cual se constituyó en un beneficio de auditoría. Producto de las gestiones adelantadas por la Universidad en algunos casos se declaró el incumplimiento y a la fecha de auditoría en campo se encontraban pendientes de recuperación recursos por este concepto, razón por la cual, fue dejado como insumo para próximos procesos auditores.

Acerca del tema de vacaciones con más de dos periodos acumulados, fue analizada la información suministrada, permitiendo verificar las acciones adelantadas por la U de A en el cumplimiento de la norma, aplicando la prescripción a los empleados reportados que acumulaban periodos superiores a la regulación vigente.

Respecto de los avances para viaje y gastos de viaje por concepto de viáticos, aunque la entidad realizó acciones en pro de mejora de este procedimiento, se siguen presentando falencias respecto de la legalización de recursos entregados a terceros, incumpliendo la normatividad que les aplica, razón por la cual este tema se deja como insumo para próximas actuaciones de la CGA. A su vez, fue producto de un hallazgo por presunto detrimento patrimonial.

Evaluada la ejecución presupuestal, respecto de la constitución de reservas presupuestales, fueron incluidos \$18.945.528.732 que corresponden a vigencias anteriores 2014 a 2019 y que no fueron pagados durante la vigencia 2020, lo cual debe ser objeto de análisis por parte de la entidad y de este Ente de Control.

Acerca de los bienes inmuebles que la entidad tiene en arrendamiento, especialmente el contrato No. 125 de octubre 14 de 2010, por medio del cual se realizó la entrega del inmueble, equipos y enseres con la IPS Universitaria, se observó que dicho contrato ha sufrido modificaciones con la aplicación de los recursos producto de arrendamiento, incremento en canon y en plazo, además se han suscrito Acuerdos de Pago de los valores adeudados, suma mensual que debe ser depositada al encargo fiduciario Universidad de Antioquia y parte de los recursos en proyectos presentados para la mejora de la infraestructura física. En virtud de lo anterior se deja este ítem para verificar por parte del Órgano de Control Fiscal y continúa como insumo para realizar seguimiento en futuras actuaciones, toda vez que el contrato tiene vigencia de prórroga hasta el año 2023. El equipo auditor sugiere que este tema amerita una auditoría de cumplimiento por cuanto requiere de un equipo especializado para que sea abordado integralmente el cumplimiento



de los acuerdos pactados y del contrato 087 de 2019, vigente a partir del 1 de enero de 2020.

La Universidad de Antioquia se vio fuertemente afectada en aspectos generales contables derivados de la emergencia del COVID-19, lo cual fue plasmado en su informe de Estados Financieros a diciembre de 2020, como se transcribe a continuación:

“La Universidad de Antioquia se vio fuertemente afectada por la pandemia del Covid-19 declarada por la Organización Mundial de la Salud. El 2020 culminó en medio de la emergencia sanitaria declarada por el Ministerio de Salud y Protección Social de Colombia mediante Resolución 385 del 12 de marzo de 2020, prorrogada por las Resoluciones 844, 1462 y 2230 de 2020. Durante 60 días se vivió un Estado de Emergencia Económica, Social y Ecológica en el territorio nacional, declarado mediante el Decreto 417 del 17 de marzo de 2020 y el Decreto 637 del 6 de mayo de 2020.

Esta situación provocó una disminución de \$21.295.498.062 en los ingresos totales de la Universidad de Antioquia respecto al 2019. De allí, se resalta la caída de la Estampilla “La Universidad de Antioquia de Cara al Tercer Siglo de Labor” y la Estampilla “Pro Universidad Nacional y demás Universidades Estatales de Colombia” por la disminución en la contratación de las entidades recaudadoras; la caída de los ingresos por matrículas de pregrado por la política de “matrícula cero” implementada en la universidad para enfrentar la deserción estudiantil a causa de las condiciones económicas de las familias afectadas por el Covid-19; y la caída de los ingresos por matrículas de posgrado por los descuentos adicionales otorgados.

Los gastos directamente relacionados con el Covid-19 ascendieron a \$6.181.000.000, de los cuales se resaltan la aplicación de protocolos de bioseguridad, las plataformas digitales para atender la virtualidad, la atención psicológica, las campañas de prevención, la atención y acompañamiento a estudiantes del exterior y las líneas de investigación Covid.

La Universidad de Antioquia mantuvo su planta de personal docente y administrativa, y nunca suspendió el pago de las nóminas, honorarios, contratos de aseo, vigilancia, cafetería y transporte. Así mismo, estuvo pagando oportunamente a sus proveedores dentro de las políticas establecidas por la Institución.



Todo lo anterior causó una fuerte presión de caja, para lo cual se implementaron medidas de austeridad del gasto y se recurrió a un crédito de tesorería por \$36.345.322.254. Esto permitió culminar el 2020 con una universidad fortalecida y sostenible financieramente.

El 2020 fue un año de continuo aprendizaje; la pandemia obligó a los funcionarios universitarios a asumir sus labores desde casa, a un mayor uso de las tecnologías de la información y comunicación, a la búsqueda de alternativas para los soportes contables que se manejaban en papel, a migrar varios procesos financieros a la virtualidad, y a un uso más consiente de los recursos”.

Ahora bien, desde el 2018, la Dirección de Planeación y Desarrollo Institucional a través de la División de Arquitectura de Procesos lidera la implementación del Proceso de Gestión Integral de Riesgos, como uno de los mecanismos para desplegar la Política Institucional de Gestión de Riesgos, regulada por el Acuerdo Superior 453 de del 29 de octubre de 2018. Así mismo la Universidad, procedió a la revisión y actualización de la metodología y documentación asociada al proceso; una vez finalizada esta actividad se priorizó el cumplimiento a lo establecido en el Plan Anticorrupción y Atención al Ciudadano.

En la Guía para la Gestión de Riesgos, la Universidad viene socializando la nueva metodología y capacitación de los gestores de riesgos, además de implementar su construcción y parametrización con la ayuda de un nuevo software denominado SIGIP (Sistema para la Gestión y Evaluación de Procesos) donde se incluye, el proceso asociado a los riesgos financieros como la posibilidad de ocurrencia de eventos que afecten el manejo de los recursos de la Universidad. Pero, al momento de la presente auditoria se identificó que se encuentra de manera general en el Mapa de Riesgos de corrupción por procesos, sin que se identificara en el mismo, los riesgos asociados al proceso presupuestal de la división financiera, donde se puedan identificar los posibles riesgos que puedan afectar su ejecución, como ocurrió durante la vigencia 2020 con los efectos asociados al Covid-19. Es importante incluir dentro de los riesgos financieros todo lo referente al macroproceso presupuestal de la Universidad, estableciendo la subestimación o sobreestimación presupuestal como un posible riesgo de ocurrencia, dentro del proceso financiero.



Del mismo modo, la evaluación realizada a la muestra contractual seleccionada, derivada de los rubros presupuestales, se concluye que la entidad, celebró los procesos con arreglo a la normativa contractual interna y a los principios de la contratación pública en las situaciones formales de la contratación. A la fecha no se avizora riesgo inminente de incumplimiento en los contratos.





2. CARTA DE CONCLUSIONES

Doctor
JOHN JAIRO ARBOLEDA CÉSPEDES
Rector
UNIVERSIDAD DE ANTIOQUIA
Calle 67 N° 53-108
rector@udea.edu.co
rendicioncontraloria@udea.edu.co
Teléfonos: 300 820 49 35 Asistente / 2198332
Medellín, Antioquia

Asunto: Informe Final y notificación de la Auditoría Financiera y de Gestión a la Universidad de Antioquia, vigencia 2020.

Respetado Doctor John Jairo Arboleda Céspedes:

La Contraloría General de Antioquia, con fundamento en las facultades otorgadas por el artículo 267 de la Constitución Política, practicó auditoría a los estados financieros de la entidad que usted representa, por la vigencia 2020, los cuales comprenden el Estado de Situación Financiera, el Estado de Resultados, Estado de Cambios en el Patrimonio, Estado de Flujos de Efectivo y las notas. Así mismo, con fundamento en el artículo 268 de la Constitución Política, realizó auditoría al presupuesto de la misma vigencia.

Conforme lo establece la Guía de Auditoría Territorial - GAT adoptada por la Contraloría General de Antioquia mediante la Resolución 520 de 19 de Febrero de 2021, la cual cumple con las Normas de Auditoría para Entidades Fiscalizadoras Superiores – ISSAI 100 e ISSAI 200, así como lo señalado en la Resolución 1197 del 16 de junio de 2021, por la cual se estableció el procedimiento de Auditoría Financiera y de Gestión Versión 2.1 y de acuerdo con nuestro Sistema de Gestión de Calidad, este informe de auditoría contiene: la opinión sobre los estados financieros, la opinión sobre el presupuesto y el concepto sobre la gestión.



Los hallazgos se dieron a conocer oportunamente a la Universidad de Antioquia, dentro del desarrollo de la auditoría, otorgando el plazo legalmente establecido para que la entidad emitiera respuesta.

2.1. SUJETO DE CONTROL Y RESPONSABILIDAD

La Universidad de Antioquia es un ente universitario autónomo e independiente, con régimen especial y por tanto no hace parte de las ramas del poder público, cuya autonomía se encuentra reconocida por el artículo 69 de la Constitución Nacional de 1991 y ratificada por el artículo 57 de la Ley 30 de 1992, que le da capacidad para autorregularse normativamente, organizarse estructural y funcionalmente y auto controlarse, todo ello, en el marco de las limitaciones y restricciones que surjan de la propia Constitución Política y de la Ley.

De acuerdo a la Resolución 533 de 2015 y sus modificatorias, Marco Normativo para las entidades de gobierno, Resolución 193 de 2015, Instructivo 001 de 2020, normas de la Contaduría General de la Nación; la Universidad de Antioquia es responsable de preparar y presentar los estados financieros y cifras presupuestales, de conformidad con la normatividad interna aplicable en cada caso, además es responsable de establecer el control interno necesario que permita que toda la información reportada a la Contraloría General de Antioquia se encuentre libre de incorrección material debida a fraude o error.

2.2. RESPONSABILIDAD DE LA CONTRALORÍA GENERAL DE ANTIOQUIA

La responsabilidad de la Contraloría General de Antioquia, es obtener una seguridad razonable de que los estados financieros y el presupuesto están libres de errores materiales, ya sea por fraude o error y emitir un informe que contenga las opiniones sobre si están preparados, en todos los aspectos significativos, de conformidad con los marcos de información financiera y presupuestal. Además, un concepto sobre control interno fiscal. Seguridad razonable es un alto grado de seguridad, pero no garantiza que una auditoría realizada de conformidad con las ISSAI siempre detecte una incorrección material cuando existe.



Las incorrecciones pueden deberse a fraude o error y se consideran materiales si, individualmente o de forma agregada puede preverse razonablemente que influyan en las decisiones económicas que los usuarios toman basándose en esos estados financieros o presupuesto.

La Contraloría General de Antioquía, ha llevado a cabo esta auditoría financiera y de gestión, de conformidad con las Normas Internacionales de las Entidades Fiscalizadas Superiores - ISSAI, emitidas por la Organización Internacional de Entidades Fiscalizadoras Superiores (INTOSAI), según lo establecido en la Resolución 520 del 19 de febrero 2021, "POR MEDIO DE LA CUAL SE ADOPTA LA GUÍA DE AUDITORÍA TERRITORIAL - GAT, EN EL MARCO DE LAS NORMAS INTERNACIONALES DE AUDITORIA ISSAI"

Como parte de una auditoría de conformidad con las ISSAI, la CGA aplica juicio profesional, mantiene una actitud de escepticismo profesional durante toda la auditoría y cumple con los requerimientos de ética en relación con la independencia. Así mismo:

- Identifica y valora los riesgos de incorrección material en los estados financieros y el presupuesto, debida a fraude o error, diseña y aplica procedimientos de auditoría para responder a dichos riesgos y obtiene evidencia de auditoría suficiente y adecuada para proporcionar una base para la opinión. El riesgo de no detectar una incorrección material debida a fraude es más elevado que en el caso de una incorrección material debida a error, ya que el fraude puede implicar colusión, falsificación, omisiones deliberadas, manifestaciones intencionadamente erróneas o la elusión del control interno.
- Obtiene conocimiento del control interno relevante para la auditoría con el fin de diseñar procedimientos de auditoría que sean adecuados en función de las circunstancias y con la finalidad de expresar una opinión sobre la eficacia del control interno de la entidad.
- Evalúa la adecuación de las políticas contables aplicadas y la razonabilidad de las estimaciones contables y la correspondiente información revelada por la dirección.



- Evalúa la presentación global, la estructura y el contenido de los estados financieros, incluida la información revelada, y si los estados financieros representan las transacciones y hechos subyacentes de un modo que logran la presentación fiel.
- Comunica con los responsables del gobierno de la entidad en relación con, entre otras cuestiones, el alcance y el momento de realización de la auditoría planificada y los hallazgos significativos de la auditoría, así como cualquier deficiencia significativa del control interno que identificamos en el transcurso de la auditoría.
- La Contraloría General de Antioquia ha comunicado con los responsables de la dirección del sujeto de control auditado en relación con, entre otras cuestiones, el alcance y el momento de realización de la auditoría planificados y los hallazgos significativos de la auditoría, así como cualquier deficiencia significativa del control interno identificada por la Contraloría General de Antioquia en el transcurso de la auditoría.

2.3. OBJETIVO GENERAL

Evaluar la gestión y los resultados fiscales de los sujetos de control vigilados por la Contraloría General de Antioquia, aplicando la normatividad y metodología vigente con calidad y oportunidad, examinando de forma independiente, objetiva y confiable la información financiera, presupuestal y de gestión, que permita determinar si los estados financieros y el presupuesto reflejan razonablemente los resultados y si la gestión fiscal se realizó de forma económica, eficiente y eficaz; informando sobre la adecuada utilización de los recursos públicos y el cumplimiento de los fines esenciales del Estado, en beneficio de la comunidad; determinando el fenecimiento, mediante la opinión a los estados financieros, opinión al presupuesto y el concepto sobre la gestión de la inversión y del gasto.

2.3.1. Objetivos específicos

- Expresar una opinión, sobre si los estados financieros o cifras financieras están preparados, en todos los aspectos significativos, de conformidad con el sistema de información financiera o marco legal aplicable y si se encuentran libres de errores materiales, ya sea por fraude o error.



- Expresar una opinión sobre la razonabilidad del presupuesto teniendo en cuenta los principios presupuestales y la normatividad aplicable para cada sujeto de control.
- Emitir un concepto sobre la gestión de inversión y del gasto.
- Evaluar la calidad y eficiencia del control fiscal Interno, expresando un concepto.
- Emitir concepto sobre la efectividad del plan de mejoramiento.
- Evaluar la oportunidad, suficiencia y calidad de la Rendición de la cuenta, emitiendo concepto.

2.3.2. Limitaciones al Ejercicio Auditor

Por la situación de la pandemia del COVID-19 y las decisiones que ha tomado el gobierno departamental y la Universidad, no fue posible realizar toda la verificación técnica de información solicitada en el sitio, toda vez que la Institución tomo medidas con miras a no incrementar el riesgo de contagio, dando cumplimiento a las directrices establecidas, limitando la atención al público y el uso de la modalidad de trabajo en Casa a los funcionarios de varias dependencias de la Ciudadela Universitaria como; archivo y contabilidad, facturación, presupuesto, tesorería entre otras. Además, de las afectaciones ocasionadas en la sede principal de la Universidad de Antioquia por los hechos ocurridos durante el primer semestre del año 2021 en épocas de “paro”, y la toma de las instalaciones de un “Campamento Humanitario” por desconocidos al interior de la Ciudadela Universitaria.

Situación que conlleva por parte de los directivos de la universidad, a comprometer a los empleados en atender con prontitud a las solicitudes de información del equipo auditor, la cual se cumplió de manera oportuna y satisfactoria, siempre con la disposición de resolver lo solicitado por parte de los funcionarios responsables de los procesos en dar respuesta al equipo auditor.

Por otro lado, la complejidad de la estructura administrativa que tiene aproximadamente 41 ordenadores del gasto para dar cumplimiento a su objeto, en la Universidad funcionan catorce (14) Facultades, cuatro (4) Escuelas, cuatro (4) Institutos y cuatro (4) Corporaciones. Cuenta con una sede central denominada “Ciudadela Universitaria” y además hace presencia en otras zonas de la Ciudad de Medellín, así: Antiguo Edificio de la Facultad de Derecho, Área de la Salud, Sede



de Investigación Universitaria – SIU, Ciudadela de Robledo, Edificio de Extensión, Edificio San Ignacio “Parainfo”, Sede de Posgrados y el Centro Cultural de la Facultad de Artes.

Es así como al día de hoy, la Universidad cuenta con seis seccionales en las subregiones y con seis sedes municipales, ubicadas así: - Seccional de Ciencias del Mar – Municipio de Turbo - Seccional Bajo Cauca – Municipio de Caucaasia - Seccional Magdalena Medio – Municipio de Puerto Berrio - Seccional Oriente – Municipio de El Carmen de Viboral - Seccional Suroeste – Municipio de Andes - Seccional Occidente – Municipio de Santa Fé de Antioquia - Sede Sonsón - Sede Distrito Minero Segovia - Remedios - Sede Amalfi - Sede Norte – Municipio de Yarumal - Sede Municipio de Apartadó – Ciudadela Urabá - Sede Carepa - Urabá Adicionalmente en la actualidad se cuenta con: El Centro Estudios Ecológicos Agroambientales ubicado en el Municipio de Carepa; que permite realizar investigaciones en ciencias biológicas básicas y aplicadas que generan información necesaria para aumentar el conocimiento o para promover la protección, conservación y manejo sostenible de los recursos naturales de la región Urabá.

La Estación de Piscicultura de San José del Nus, ubicada en el Municipio de San Roque, que hace parte de Seccional Magdalena Medio y además de ser un laboratorio natural para el estudio de temas relacionados con la acuicultura y la piscicultura, cuenta con infraestructura para el manejo de alevinos y alimentos.

La Fábrica de Plantas y Semillas o “Biofábrica”, adquirida al Parque Tecnológico de Antioquia en Liquidación, ubicada en la vía San Antonio de Pereira, Municipio del Carmen de Viboral, hace parte de la Seccional Oriente y se define como un complejo biotecnológico para la preparación de material vegetal de excelente calidad genética y sanitaria, para respaldar los programas del sector agrícola y forestal de la región y del país. El Departamento de Formación Académica de Haciendas de la Universidad, es el órgano que enlaza la actividad académica con la práctica en cada una de las cátedras de las escuelas adscritas a la Facultad de Ciencias Agrarias; además, son los lugares donde se realiza investigación para validar tecnologías que requiere el sector agrario regional, departamental y nacional. Igualmente, por ser de carácter académico, vela por la transmisión del conocimiento a los diferentes ámbitos del sector: profesionales, pequeños, medianos y grandes productores. Por esto se encarga de la educación formal y no formal a través de cursos, seminarios, diplomados y apoyo a formación de pre y posgrado. Actualmente la Universidad



dispone de tres Centros de Práctica y Desarrollo Agrario así: “La Montaña” ubicada en el Municipio de San Pedro de los Milagros, ofrece servicios de asesoría en el manejo de ganadería de leche, avicultura y porcicultura. “Vegas de la Clara” localizada en el Municipio de Gómez Plata, en el Nordeste Antioqueño, en la Vereda la Clara, ofrece servicios de asesoría en el manejo de ganado de carne, lechería de búfalos y planta de procesamiento de lácteos, que se usa como un laboratorio de docencia, investigación y extensión, que sirve como modelo de aprendizaje para los estudiantes de los programas relacionados con procesos agroindustriales de la Universidad, y “La Candelaria”, ubicada en el Municipio de Caucaasia, ofrece servicios de asesoría en el manejo de ganado de carne.

De ahí, que en el proceso de verificación de la información Contractual suministrada de manera digital por parte de la UNIVERSIDAD DE ANTIOQUIA y confrontada con la plataforma de rendición del Sistema Electrónico de Contratación Pública SECOP, se encontró que no estaba habilitado en los campos el número del compromiso o rubro presupuestal. Por lo tanto, se dificultó la labor de auditoria al momento de definir la muestra contractual asociada al presupuesto, y agruparla por ordenador del gasto, generando así datos inexactos al momento de su verificación, además cuando estos correspondían a contratos que no estaban liquidados o terminados. Y también deficiencia con el número del contrato, máxime cuando este viene de un contrato madre con indeterminado número de pedidos, donde no se hace diferencia a través de un código adicional.

2.4. OPINIÓN FINANCIERA 2020

La Contraloría General de Antioquia ha auditado los estados financieros de la Universidad de Antioquia, que comprenden el Estado de Situación financiera, el Estado de Resultados, el Estado de cambios en el patrimonio y el Estado de flujos de efectivo a 31 de diciembre de 2020, así como las notas explicativas de los estados financieros que incluyen un resumen de las políticas contables significativas.

2.4.1. Fundamento de la opinión



La totalidad de incorrecciones alcanzaron los \$910.658.590, el 0,04% del total de activos, es decir, estas incorrecciones no son materiales y tienen un efecto no generalizado en los estados financieros.

2.4.2. Opinión

Limpia o sin salvedades. En opinión de la Contraloría General de Antioquia, de acuerdo a lo descrito en el fundamento de la opinión, los estados financieros presentan razonablemente en todos los aspectos materiales y los resultados de sus operaciones la situación financiera a 31 de diciembre de **2020**, de conformidad con el marco normativo para entidades públicas que contempla los principios y normas de contabilidad prescritos por la Contaduría General de la Nación.

2.5. OPINIÓN SOBRE EL PRESUPUESTO 2020

Con base en el artículo 38 de la Ley 42 de 1993, la Contraloría General de Antioquia auditó la vigencia **2020** de la entidad **Universidad de Antioquia**, el presupuesto de ingresos y gastos y la ejecución del mismo, en atención al estatuto orgánico de presupuesto aplicable a la entidad auditada.

2.5.1. Fundamento de la Opinión

La Contraloría General de Antioquia, evidenció, que el presupuesto de la entidad está reglamentado mediante el Acuerdo Superior N° 466 del 28 de Julio de 2020 por medio del cual “Se expide el estatuto financiero de la Universidad de Antioquia y se sustituye en su integridad el Acuerdo 350 del 27 de noviembre de 2007, y se derogan o modifican otras normas universitarias”.

El presupuesto de ingresos y gastos de la Universidad de Antioquia para la vigencia 2020, fue aprobado mediante Acuerdo Superior 464 del 26 de noviembre de 2019 por la suma de \$1.238.013.500.000. Durante la vigencia 2020 se presentaron adiciones al presupuesto de ingresos y gastos por valor de \$252.635.299.765, quedando un presupuesto definitivo por valor de \$1.490.648.799.765. El recaudo total para la vigencia 2020 presento un valor de \$1.317.976.553.053, que representa el 89% frente al presupuesto definitivo, desagregado de la siguiente manera:



Código	Concepto presupuestal	Vigencia 2020				
		Presupuesto inicial	Modificaciones presupuestales		Presupuesto definitivo	Recaudo acumulado neto
			Adiciones	Reducciones		
1	INGRESOS	1.238.013.500.000	252.635.299.765		1.490.648.799.765	1.317.976.553.053
1.1	INGRESOS CORRIENTES	1.223.576.000.000	190.954.080.484		1.414.530.080.484	1.174.287.760.738
1.1.02	NO TRIBUTARIOS	1.223.576.000.000	190.954.080.484		1.414.530.080.484	1.174.287.760.738
1.1.02.04	OPERACIONALES	348.474.400.000	177.553.644.846		526.028.044.846	326.826.275.678
1.1.02.05	APORTES	507.673.200.000	7.869.895.014		515.543.095.014	514.723.865.011
1.1.02.98	OTROS INGRESOS NO TRIBUTA	367.428.400.000	5.530.540.624		372.958.940.624	332.737.620.049
1.2	RECURSOS DE CAPITAL	14.437.500.000	61.681.219.281		76.118.719.281	143.688.792.315
1.2.01	RECURSOS DEL CRÉDITO	100.100.000	0		100.100.000	225.108.677
1.2.01.01	EXTERNO	100.100.000	0		100.100.000	225.108.677
1.2.02	OTROS RECURSOS DE CAPITAL	14.337.400.000	61.681.219.281		76.018.619.281	143.463.683.638
1.2.02.01	RECURSOS DEL BALANCE	7.260.400.000	60.884.849.585		68.145.249.585	137.272.589.445
1.2.02.02	VENTA DE ACTIVOS	4.863.800.000	0		4.863.800.000	2.698.400.269
1.2.02.03	RENDIMIENTOS OPERACIONES	1.595.400.000	88.130.948		1.683.530.948	1.678.879.204
1.2.02.04	DIFERENCIAL CAMBIARIO	900.000	0		900.000	67.896.398
1.2.02.06	DONACIONES	235.400.000	708.238.748		943.638.748	1.554.070.146
1.2.02.07	UTILIDADES Y EXCEDENTES	381.500.000	0		381.500.000	191.848.176
TOTAL INGRESOS		1.238.013.500.000	252.635.299.765	0	1.490.648.799.765	1.317.976.553.053

Fuente: Ejecución Presupuestal – CHIP
Elaboro: Javier Alejandro Bedoya Toro- Contralor Auxiliar Auditor

Las reservas presupuestales con corte a 31 de diciembre de 2020 fueron aprobadas mediante Resolución de Vicerrectoría Administrativa N° 114 del 31 de diciembre de 2020, por valor de \$103.441.507.863 de acuerdo a la siguiente relación:

PERIODO DE CONSTITUCION	NUMERO DE RESERVAS	VALOR A DICIEMBRE 31 DE 2020	
2014	4	\$ 86.073.697	0,08%
2015	10	\$ 504.947.500	0,49%
2016	91	\$ 784.254.026	0,76%
2017	363	\$ 3.388.261.072	3,28%
2018	661	\$ 2.134.483.426	2,06%
2019	2.423	\$ 12.047.509.011	11,65%
2020	12.158	\$ 84.495.979.131	81,68%
TOTAL		\$ 103.441.507.863	

Fuente: Resolución Vicerrectorial– CHIP
Elaboro: Javier Alejandro Bedoya Toro – Contralor Auxiliar Auditor



Las cuentas por pagar con corte a 31 de diciembre de 2020 fueron aprobadas mediante Resolución de Vicerrectoría Administrativa N° 115 del 31 de Diciembre de 2020, por valor de \$38.572.833.043 de acuerdo a la siguiente relación:

PERIODO DE CONSTITUCION	NUMERO DE CUENTAS X PAGAR	VALOR A DICIEMBRE 31 DE 2020	
2014	1	\$ 3.352.221	0,01%
2017	7	\$ 240.254.985	0,62%
2018	5	\$ 295.289.618	0,77%
2019	19	\$ 183.942.663	0,48%
2020	3.912	\$ 37.849.993.556	98,13%
TOTAL		\$ 38.572.833.043	

Fuente: Resolución Vicerrectorial- CHIP
 Elaboro: Javier Alejandro Bedoya Toro – Contralor Auxiliar Auditor

El presupuesto definitivo para el cierre de la vigencia 2020 presento un valor de \$1.490.648.799.765, con un recaudo final por valor de \$1.317.976.553.053 equivalente el 89% del presupuesto definitivo y unos compromisos netos por valor de \$1.364.500.839.938 que corresponde al 92% del mismo, y realizaron pagos durante la vigencia 2020 por valor de \$1.222.486.499.032.

El presupuesto de ingresos y gastos de la Universidad de Antioquia, para la vigencia 2020, presento un correcto manejo presupuestal de acuerdo a la normatividad interna y las normas presupuestales vigentes que aplican a la entidad.

La Contraloría General de Antioquia ha llevado a cabo esta auditoría de conformidad con las Normas Internacionales de las Entidades Fiscalizadoras Superiores (ISSAI 1000–1810). Las responsabilidades de la CGA, de acuerdo con dichas normas se describen más adelante en la sección Responsabilidades del Auditor en relación con la auditoría de los estados financieros de este informe.

La Contraloría General de Antioquia es independiente del sujeto de control de conformidad con la Constitución Política de Colombia; y los auditores cumplen con los requerimientos de ética contenidos en el Código de integridad y que son aplicables a esta auditoría. Además, la Contraloría General de Antioquia ha cumplido las demás responsabilidades de ética de conformidad con esos requerimientos. La Contraloría General de Antioquia considera que la evidencia de





auditoría que se ha obtenido proporciona una base suficiente y adecuada para emitir la opinión.

Una vez llevado a cabo el proceso auditor se evidenciaron incorrecciones por el rubro de ingresos por \$18.945.528.732, que representan el 1.44%. Dichas incorrecciones no son materiales y no tiene un efecto generalizado en el presupuesto.

2.5.2. Opinión

Limpia o sin salvedades. “En opinión de la Contraloría General de Antioquía, el presupuesto adjunto presenta fielmente, en todos los aspectos materiales, [...] de conformidad con [el marco de información presupuestal aplicable]”

2.6. CONCEPTO SOBRE LA GESTIÓN 2020

El artículo 2° del Decreto 403 de 2020, establece que control fiscal es *“la función pública de fiscalización de la gestión fiscal de la administración y de los particulares o entidades que manejen fondos o bienes públicos, que ejercen los órganos de control fiscal de manera autónoma e independiente de cualquier otra forma de inspección y vigilancia administrativa, con el fin de determinar si la gestión fiscal y sus resultados se ajustan a los principios, políticas, planes, programas, proyectos, presupuestos y normatividad aplicables y logran efectos positivos para la consecución de los fines esenciales del Estado, y supone un pronunciamiento de carácter valorativo sobre la gestión examinada (...)”*.

Es así que la Contraloría General de Antioquía, emite concepto sobre sobre la gestión de inversión (Planes, programas y proyectos) y del gasto (adquisición, recepción y uso de bienes y servicios), de acuerdo a lo establecido en la Guía de Auditoría Territorial – GAT, en el marco de las normas internacionales ISSAI, teniendo en cuenta: inversión, operación y funcionamiento; gestión contractual y adquisición, recepción y uso de bienes y servicios

2.6.1. Fundamento del Concepto



En la evaluación al Plan de Desarrollo Institucional (PDI) y al Plan de Acción Institucional (PAI) 2020, se seleccionaron de los rubros de gasto de Inversión y Funcionamiento para revisión de cincuenta (50) contratos, por valor \$108.071.850.364, que equivale al 32.61%, en relación con el universo de la contratación de la vigencia evaluada que corresponde a \$331.369.015.448.

CONTRATOS UNIVERSIDAD DE ANTIOQUIA - VIGENCIA 2020					
TIPOLOGIA	N° CONTRATOS	VALOR	PORCENTAJE %	MUESTRA	
				VALOR	N° CONTRATOS
Acuerdo Marco	78	\$ 1.260.115.325	0,38%	\$ 356.000.001	8
Arrendamiento	47	\$ 804.708.533	0,24%	\$ 1.308.445.882	6
Comodato	7	\$ 12.800.000	0,00%	\$ 0	0
Compraventa y/o Suministros	5.323	\$ 55.707.942.063	16,81%	\$ 21.465.070.850	8
Consultoria	23	\$ 2.005.533.426	0,61%	\$ 485.653.613	5
Fiducia	1	\$ 167.050.425	0,05%	\$ 0	0
Obra	36	\$ 8.728.553.598	2,63%	\$ 7.498.090.726	15
Otro Tipo de Contrato	65	\$ 68.210.485.132	20,58%	\$ 0	0
Prestacion de Servicios	2.271	\$ 194.471.826.946	58,69%	\$ 76.958.589.292	8
TOTAL	7.851	\$ 331.369.015.448	100,00%	\$ 108.071.850.364	50

Fuente: PT 4 – AF Aplicación del Muestreo UNIVERSIDAD DE ANTIQUIA, vigencia 2020.

Elaboro: Iván Darío Valencia Hurtado – Contralor Auxiliar Auditor Líder

1932 - 2021





Unidad Académica o Administrativa Solicitante	Valor contratado en COP (IVA incluido)
CORPORACION ACADEMICA DE ESTUDIOS DE PATOLOGIAS TROPICALES	1.864.372.049
CORPORACION DE CIENCIAS BASICAS BIOMEDICAS	80.347.895
CORPORACION AMBIENTAL	1.782.208.112
DIRECCION DE AUDITORIA INSTITUCIONAL	82.780.848
DIRECCION DE COMUNICACIONES	413.201.407
DIRECCION DE BIENESTAR UNIVERSITARIO	7.065.025.725
DIRECCION DE PLANEACION	835.000.000
DIRECCION DE POSGRADOS	173.816.291
DIRECCION DE GESTION Y RELACIONES INTERNACIONALES	334.533.275
DIRECCION DE PLANEACION Y DESARROLLO INSTITUCIONAL	11.702.958.738
DIRECCION DE REGIONALIZACION	4.378.049.932
DIRECCION JURIDICA	350.785.768
ESCUELA DE MICROBIOLOGIA	17.758.003.104
ESCUELA INTERMERICANA DE BIBLIOTECOLOGIA	187.984.430
ESCUELA DE NUTRICION Y DIETETICA	833.197.450
ESCUELA DE IDIOMAS	1.062.828.582
FACULTAD DE CIENCIAS EXACTAS Y NATURALES	1.892.872.628
FACULTAD DE CIENCIAS SOCIALES Y HUMANAS	1.632.009.812
FACULTAD DE COMUNICACIONES	2.465.156.264
FACULTAD DE CIENCIAS FARMACEUTICAS Y ALIMENTARIAS	3.724.902.417
FACULTAD DE CIENCIAS AGRARIAS	12.971.996.607
FACULTAD DE CIENCIAS ECONOMICAS	4.795.748.467
FACULTAD DE EDUCACION	1.906.514.086
FACULTAD DE ENFERMERIA	784.509.263
FACULTAD DE INGENIERIA	9.559.986.028
FACULTAD DE ODONTOLOGIA	1.020.845.576
FACULTAD DE DERECHO Y CIENCIAS POLITICAS	3.151.816.355
FACULTAD NACIONAL DE SALUD PUBLICA	22.929.136.517
FACULTAD DE ARTES	7.763.202.882
FACULTAD DE MEDICINA	26.584.011.352
INSTITUTO DE FILOSOFIA	2.040.300
INSTITUTO DE ESTUDIOS POLITICOS	61.026.829
INSTITUTO DE ESTUDIOS REGIONALES	143.923.487
INSTITUTO UNIVERSITARIO DE EDUCACION FISICA Y DEPORTES	353.167.163
SECRETARIA GENERAL	2.376.364.007
SEDE DE INVESTIGACION UNIVERSITARIA	24.265.741.060
VICERRECTORIA ADMINISTRATIVA	111.735.812.916
VICERRECTORIA DE DOCENCIA	4.883.295.761
VICERRECTORIA DE EXTENSION	36.731.301.944
VICERRECTORIA GENERAL	181.438.253
VICERRECTORIA DE INVESTIGACION	547.101.869
TOTAL GENERAL	331.369.015.448

Compras Internacionales		
Cantidad de Contratos	534	
Valor Contratado en COP (IVA incluido)	4.093.754.250	
Moneda de Negociación	CAD	6.554
	CHF	18.080
	COP	2.540.831
	EUR	119.128
	GBP	41.716
	JPY	7.000
	USD	991.490

Fuente: Informe de Gestión (PAI) UNIVERSIDAD DE ANTIQUIA, vigencia 2020.

Elaboro: Equipo auditor



1. Cumplimiento del Plan de Acción Institucional en el 2020

Líneas de Acción/Programas	Porcentaje de cumplimiento entre enero y diciembre de 2020
Línea 1. Articulación misional en la base de un nuevo proyecto educativo institucional	69%
Programa 1.1. Definición de lineamientos pedagógicos, curriculares y didácticos	81%
Programa 1.2. Gestión de patrimonios	80%
Programa 1.3. Gestión cultural	46%
Línea 2. Resignificación de la presencia de la universidad en los territorios	73%
Programa 2.1. Orientación estratégica de la regionalización de la universidad	49%
Programa 2.2. Proyección internacional universitaria	27%
Programa 2.3. Comunicación estratégica universitaria	100%
Programa 2.4. Vinculación a la construcción de paz y superación de la inequidad	100%
Programa 2.5. Actuación de la universidad para el desarrollo sostenible	88%
Línea 3. Gestión de la Ciencia, Tecnología e Innovación	98%
Programa 3.1 Consolidación del sistema integrado de ciencia, tecnología e innovación	94%
Programa 3.2 Innovación social y tecnológica	100%
Programa 3.3 Apropiación social del conocimiento	100%
Línea 4. Buen vivir en la comunidad universitaria	55%
Programa 4.1 Desarrollo integral de los miembros de la comunidad universitaria	90%
Programa 4.2 Humanización y el sentido de servicio	0% ¹

¹ Este Programa tiene como único indicador asociado: "Porcentaje de plazas de empleos administrativos ocupadas en carrera administrativa".





Líneas de Acción/Programas	Porcentaje de cumplimiento entre enero y diciembre de 2020
Programa 4.3 Hábitat y convivencia	76%
Línea 5. Construcción de relaciones de confianza con los estamentos, instancias y actores de la comunidad universitaria	91%
Programa 5.1 Cultura política y democrática	82%
Programa 5.2 Transparencia en la gestión de la universidad	100%
Línea 6. Gestión académico-administrativa efectiva	72%
Programa 6.1 Desarrollo de capacidades para el direccionamiento y evaluación institucionales	86%
Programa 6.2 Descentralización y desconcentración académico-administrativa	65%
Programa 6.3 Transformación tecnológica y digital	81%
Programa 6.4 Infraestructura sostenible	57%
Línea 7. Gestión del financiamiento de la universidad	61%
Programa 7.1 Crecimiento de recursos financieros para la universidad	23%
Programa 7.2 Cultura para la gestión financiera de la universidad	100%
Cumplimiento total PAI durante 2020 - Diciembre	74%²

Fuente: Informe de gestión 2020 Universidad de Antioquia.
 Elaboró: Iván Darío Valencia Hurtado- Contralor Auxiliar

Respecto a la evaluación realizada a la muestra contractual seleccionada, derivada de los rubros presupuestales, se concluye que la entidad, celebró los procesos con arreglo a la normativa contractual interna y las situaciones formales de la contratación según a los principios de la contratación estatal.

De igual forma la contratación se ejecutó y la supervisión ha estado ajustada a la realidad en la vigilancia y seguimiento al cumplimiento del objeto contractual, los contratistas expidieron y realizaron informes de seguimiento a la contratación acordes con la realidad del contrato que dan cuenta de las actividades realizadas, de las novedades internas o externas surtidas en la ejecución del mismo.





A la fecha no se avizora riesgo inminente de incumplimiento en los contratos, algunos se encuentran en ejecución y la supervisión de los contratos debe continuar por su correcta ejecución, terminación y liquidación, dado que es allí donde radica su competencia. Por lo tanto, es menester de la supervisión tomar acciones frente a posibles irregularidades evidenciadas durante la ejecución del negocio jurídico, cumpliendo con lo estipulado en las cláusulas contractuales y la normativa del Manual de Contratación de la entidad.

Como resultado de la auditoria, la Gestión Contractual obtuvo una eficacia del 92.42% y una economía del 92,55%. Así mismo, la gestión del Plan de Desarrollo Institucional (PDI), obtuvo una calificación del 74%.

2.6.2. Concepto

Favorable. La Contraloría General de Antioquía como resultado de la Auditoría realizada, conceptúa que la Gestión, es Favorable producto de la evaluación al Plan de Desarrollo Institucional (PDI) y su contratación.

2.7. Concepto Sobre la Calidad y Eficiencia del Control Fiscal Interno

En cumplimiento del numeral 6° del artículo 268 de la Constitución Política de Colombia, la Contraloría General de Antioquía evaluó los riesgos y controles establecidos por el sujeto de control conforme a los parámetros mencionados en la Guía de Auditoría Territorial en el Marco de las Normas Internacionales de Auditoría ISSAI.

Teniendo en cuenta, que el resultado en la evaluación al diseño del control arrojó un resultado de **PARCIALMENTE ADECUADO**; y que la evaluación a la efectividad de los controles fue **CON DEFICIENCIAS**, posibilita emitir un concepto sobre la calidad y eficiencia del Control Fiscal Interno. La Contraloría General de Antioquía en aplicación de la Guía de Auditoría Territorial GAT, establece la siguiente escala de valoración:



Rangos de ponderación CFI	
De 1.0 a 1.5	Efectivo
De > 1.5 a 2.0	Con deficiencias
De > 2.0 a 3.0	Inefectivo

Fuente: Formato PT 06 – AF Matriz Riesgos Controles
Elaboró: Equipo Auditor

Se emite un concepto **EFFECTIVO**, dado que, de acuerdo a los criterios establecidos, la eficiencia y calidad del control interno fiscal arrojó una calificación de **1,2**, como se ilustra en el siguiente cuadro:

MACROPROCESO	DISEÑO DE CONTROL (25%)	EFFECTIVIDAD CONTROLES (75%)	CALIDAD Y EFICIENCIA DEL CONTROL FISCAL INTERNO
Gestión financiera	Parcialmente adecuado	Eficaz	1,2
Gestión presupuestal	Parcialmente adecuado	Con deficiencias	
TOTAL GENERAL	Parcialmente adecuado	Con deficiencias	EFFECTIVO

Fuente: Formato PT 06 – AF Matriz Riesgos Controles
Elaboró: Equipo Auditor

2.8. Concepto Sobre la Efectividad del Plan de Mejoramiento

El Plan de Mejoramiento con corte a 31 de diciembre de 2020, y rendido a la Contraloría General de Antioquia, reportó veinte (20) hallazgos, a los cuales se les efectuó el seguimiento correspondiente, obteniendo como resultado que las acciones de mejoramiento implementadas por la **Universidad de Antioquia**, permiten emitir un concepto de cumple, de acuerdo a la calificación de **88,50**, como se evidencia en el siguiente cuadro:

PLAN DE MEJORAMIENTO			
VARIABLES A EVALUAR	Calificación Parcial	Ponderación	Puntaje Atribuido
Eficacia de las acciones (Cumplimiento)	92,50	0,20	18,5
Efectividad de las acciones	87,50	0,80	70,0
CUMPLIMIENTO PLAN DE MEJORAMIENTO		100	88,50
Concepto a emitir cumplimiento Plan de Mejoramiento		CUMPLE	

Fuente: Formato PT 03 – AF Evaluación Plan de Mejoramiento
Elaboró: Equipo Auditor





Se concluye, que la entidad en la evaluación al plan de mejoramiento para la vigencia 2020, acorde a los hallazgos del Informe definitivo a la Auditoria Regular de la vigencia 2019, estableció acciones de mejora para los 20 hallazgos que resultaron de dicho informe, que para la fecha de la presente auditoría se encontraron abiertas las acciones de mejora para los hallazgos, 9, 10, 11 de los cuales, al evaluar su efectividad, para el equipo auditor éstas no son suficientes para el mejoramiento de las situaciones presentadas.

2.9. Concepto Sobre la Rendición de la Cuenta

La Universidad de Antioquia rindió la cuenta de la vigencia 2020, dentro de los términos establecidos por la Contraloría General de Antioquia, a través de la Resolución N° 2020500002034 del 21 de diciembre de 2020 *“Por medio de la cual se establecen los términos y condiciones para rendir las Cuentas por parte de todos los Entes que fiscaliza la Contraloría General de Antioquia en las plataformas del Sistema Integral de Auditorías SIA CONTRALORIAS y SIA OBSERVA”*

Una vez verificados los documentos que soportan legal, técnica, financiera y contablemente las operaciones realizadas a través de las variables de oportunidad, suficiencia y calidad evaluadas, se emite un concepto **FAVORABLE** de acuerdo, con una calificación de **92,4** sobre 100 puntos, observándose que la Universidad de Antioquia **CUMPLIÓ** con la oportunidad, suficiencia y calidad en la rendición de la cuenta dentro del plazo establecido para ello, el día 28 de febrero de 2020, como se observa en el siguiente cuadro:

RENDICIÓN Y REVISIÓN DE LA CUENTA			
VARIABLES	CALIFICACIÓN PARCIAL	PONDERADO	PUNTAJE ATRIBUIDO
Oportunidad en la rendición de la cuenta	100	0,1	10,0
Suficiencia (diligenciamiento total de formatos y anexos)	92,0	0,3	27,59
Calidad (veracidad)	91,4	0,6	51,81
CUMPLIMIENTO EN RENDICIÓN Y REVISIÓN DE LA CUENTA			92,4
Concepto rendición de cuenta a emitir			Favorable

Fuente: Formato PT 26 – AF Evaluación Rendición de la Cuenta
 Elaboró: Equipo Auditor





En cuanto a la suficiencia y la calidad de los procesos misionales seleccionados, la información presentada y confrontada en el ejercicio auditor no refleja diferencias sustanciales que ameriten su contradicción a excepción de los Hallazgos presentados en cuanto a lo rendido en el formato F28 A (Plan de Acción). Respecto a la información Financiera y Presupuestal, la entidad de manera oportuna, dio cumplimiento a los términos establecidos.

2.10. Beneficios del Control Fiscal

Se presentaron los siguientes Beneficios de Control Fiscal Cuantitativo para esta vigencia:

Beneficio Auditor Cuantitativo

Etapa en la que se generó el beneficio: Ejecución

Valor del beneficio: \$7.121.448.476

Total de beneficios: 4 (cuatro)

Descripción: Beneficio #1

1. Durante la fase de ejecución a la Auditoria, en la verificación contractual de actividades desarrolladas en las instalaciones de las sedes del Municipio de Marinilla y Medellín, se realizó visita técnica que hizo posible que el equipo auditor observara algunas deficiencias y que obtuvieron un resarcimiento por parte de las contratistas de un valor \$1.048.877.
 - A. Contrato N° 21240006-CV50200104-004-2020 Fecha 18/09/2020 4500090719, cuyo objeto es: *“Servicio de montaje de tres aulas tecnológicas de agro producción, tipo invernadero, en el municipio de Marinilla, Antioquia, en desarrollo del convenio 4600010758, suscrito con la gobernación de Antioquia”*, por valor total del contrato de: \$1'754.665.708, se constató afectación del siguiente ítem:



Gruond cover cantidad, consistente en reparación de activadas como: canales perimetrales, limpieza de la quebrada cercana y cambio de las áreas afectadas con material nuevo de 26,24 m² *\$12.950/m², por un valor de \$424.970.

- B. Contrato DIF 108-2019, cuyo objeto es *“Ejecutar las obras civiles y eléctricas y las instalaciones y equipos de seguridad a personas y bienes, para la adecuación de las aulas 403 y 407 del bloque 6 de la Ciudadela Universitaria, bajo la modalidad de precios unitarios no reajustables, conforme a los diseños, planos, las cantidades y especificaciones”*, por un valor total de contrato \$54'678.697, se observó falencias en el ítem:

Tratamiento de superficie para pulida y brillada de zócalo en grano existente. Incluye pulida, brillada y encerada en el sitio con cera polimérica, un total de 56 m*9688+1,15 AU, por un valor de \$623.907.

Valor del beneficio: **\$1.048.877**

El mismo fue informado al Contralor Auxiliar de Auditoria Integrada mediante radicado N° **2021300004554 con fecha 14 de septiembre de 2021.**

Descripción: Beneficio # 2

Basados en los planteamientos propuestos en las auditorías 2018 – 2019, en los cuales se detallan insumos importantes a tener en cuenta durante la vigencia 2020, el Ente de Control se dispone a hacer seguimiento a dichas observaciones encontrando las siguientes realidades:

Positivamente observamos como la Universidad de Antioquia generó durante la vigencia 2020 un mayor valor de sus activos al Avaluar y Revalorizar algunos bienes muebles que estaban totalmente depreciados y que aún se encuentran en uso.



Denominación del activo fijo	Avalúo
IMPRESORA LITOGRAFICA	130.000.000
ESTERILIZADOR	157.700.000
ESTERILIZADOR	112.666.667
BIOPLEX ANALIZADOR DE SANGRE	146.952.000
ANALIZADOR	862.048.000
MICROSCOPIO ELECTRONICO DE BARRIDO	730.695.000
SISTEMA DE MEDIDA DE PROPIEDADES FISICAS	897.736.000
FERMENTADOR	278.000.000
SISTEMA DE ALMACENAMIENTO	1.386.096.310
TOTAL	4.701.893.977

Fuente: Certificación bienes revalorizados vigencia 2020 U de A
Elaboró: Beatriz Gómez- Ferney Escudero- Jorge Durán- C.A

A continuación, se anexa documento que contiene la información en referencia.

Activo fijo	Denominación del activo fijo	Val.adq.	Número de inventari	CeCo responsable
280110007292	IMPRESORA LITOGRAFICA	130.000.000	132333	10210005
300110008611	ESTERILIZADOR	157.700.000	115431	20230009
300110008612	ESTERILIZADOR	112.666.667	115432	20230009
300110008613	BIOPLEX ANALIZADOR DE SANGRE	146.951.998	128879	20730001
300110008614	ANALIZADOR	862.047.995	120304	20210002
300110008615	MICROSCOPIO ELECTRONICO DE BARRIDO	730.694.988	128830	20230009
300110008616	SISTEMA DE MEDIDA DE PROPIEDADES FISICAS	897.735.996	136929	20720007
300110008617	FERMENTADOR	278.000.000	133272	21320005
360110013622	SISTEMA DE ALMACENAMIENTO	1.386.096.310	33762	11010003
TOTAL		4.701.893.954		

Fuente: Reporte Equipo Eléctrico y Electrónico de los archivos de la Universidad de Antioquia.
Elaboró: Beatriz Gómez- Ferney Escudero- Jorge Durán- C.A





Nota: También se evidencia que estos bienes revalorizados fueron incluidos y cubiertos por las nuevas pólizas garantizando con ello cobertura, eficiencia y protección.

Valor total de inventario de bienes muebles reportados a la aseguradora en la vigencia 2020 por un valor total de \$85.459.144.554, el nuevo valor reportado a la aseguradora después de la revalorización fue de \$98.748.093.269.

Valor del beneficio: **\$4.701.893.977**

El mismo fue informado al Contralor Auxiliar de Auditoria Integrada mediante radicado N° **2021300004560 con fecha 14 de septiembre de 2021**

Descripción: Beneficio #3

Producto del seguimiento a las auditorías 2018 – 2019, en los cuales se informaron beneficiarios de las exenciones de matrícula de posgrado con fecha de trámite 2014-2018, los cuales no habían cumplido con los compromisos de grado y de los cuales la Universidad no había adelantado las gestiones tendientes a la recuperación de los recursos, se solicitó certificación sobre el avance en la gestión realizada, obteniendo información sobre el reintegro realizado por cinco personas de los recursos recibidos por concepto de exención debidamente indexados, como se relaciona a continuación

REINTEGRO DE RECURSOS						
20141	15385665	DIEGO FERNANDO ROJAS VAHOS	2,568,720	Estudiante instructor Docente de cátedra	Doctorado en Biotecnología	Realizó reintegro de recursos
20141	43843824	ANA MARÍA CARDONA TRUJILLO	3,935,300	Docente de cátedra	Maestría en Educación (Investigación)	Realizó reintegro de recursos
20141	71726662	CARLOS JAVIER TABARES SERNA	4,108,720	Docente de cátedra	Doctorado en Ciencias Veterinarias	Realizó reintegro de recursos
20141	71743320	CARLOS ENRIQUE MORALES ECHEVERRI	3,591,280	Docente de cátedra	Maestría en Ciencias Animales (Profundización)	Realizó reintegro de recursos





20141	98581663	JOHN MARIO SERNA GIRALDO	3,935,300	Docente de cátedra	Doctorado en Lingüística	Realizó reintegro en recursos
20141	98498396	JAIME ALBERTO AGUDELO FIGUEROA	3,439,700	Docente de medio tiempo y tiempo completo	Maestría en Derecho (Investigación)	Realizó reintegro de recursos parcial

Fuente: Certificación exenciones matrículas posgrados U de A
Elaboró: Beatriz Elena Gómez Sánchez- Ferney Alberto Escudero Yepes- Jorge Iván Durán Lopera- Contralores Auxiliares Auditores

Valor del beneficio: **\$21.579.020**

El mismo fue informado al Contralor Auxiliar de Auditoria Integrada mediante radicado N° **2021300004561 con fecha 14 de septiembre de 2021.**

Descripción: Beneficio #4

Se realizó seguimiento a las auditorías 2018 – 2019, en los cuales se evidenciaron avances y gastos de viaje pendientes por legalizar, aspecto que fue analizado con corte a diciembre 31 de 2020, solicitando certificación y soportes sobre el avance en la gestión realizada, obteniendo información sobre la recuperación y aprobación de los anticipos a septiembre 1 de 2021 por \$2.396.926.602, como se relaciona a continuación:

Asignación	Nº documento	Fecha de documento	Centro de beneficio	Importe en moneda local	Doc.compensación
2000026	7100358475	12/03/2020	20400000	363.600	4600013920
2000026	7100350991	6/02/2020	20400000	170.300	7601385340
2000026	7100351339	7/02/2020	20400000	170.300	7601385904
2000026	7100353470	14/02/2020	20400000	170.300	7601390384
2000026	7100354591	20/02/2020	20400000	170.300	7601396391
2000026	7100354766	24/02/2020	20400000	270.000	7601404882
2000026	7100355785	27/02/2020	20400000	170.300	7601407003
2000026	7100356987	5/03/2020	20400000	190.000	7601438488
2000026	7100358475	12/03/2020	20400000	173.400	7601438488
2000026	7100358265	11/03/2020	20400000	110.000	7601440248
2000122	7100358843	13/03/2020	20400000	260.000	4600014062
2000122	7100350658	4/02/2020	20400000	170.300	7601384850
2000122	7100350658	4/02/2020	20400000	90.000	7601384898





2000122	7100352804	12/02/2020	20400000	170.300	7601388179
2000122	7100354111	18/02/2020	20400000	90.000	7601388370
2000122	7100357505	6/03/2020	20400000	260.000	7601435383
2000122	7100356184	28/02/2020	20400000	260.000	7601438672
2000137	7100353471	14/02/2020	20400000	300.000	4600015198
2000137	7100352428	11/02/2020	20400000	270.000	7601388279
2000137	7100350808	5/02/2020	20400000	270.000	7601388299
2000137	7100352805	12/02/2020	20400000	270.000	7601395033
2000137	7100355181	25/02/2020	20400000	270.000	7601404882
2000137	7100356185	28/02/2020	20400000	270.000	7601404929
2000137	7100356988	5/03/2020	20400000	270.000	7601437860
2000137	7100359087	16/03/2020	10410023	389.000	7601443413
2000137	7100359087	16/03/2020	10410023	400.000	7601443431
2000137	7100369776	22/09/2020	10410023	1.248.000	7601501366
2000172	7100374413	17/11/2020	21260002	98.000	7601503492
2000195	7100353472	14/02/2020	20400000	511.000	7601404928
2000195	7100358266	11/03/2020	20400000	270.000	7601436758
2000195	7100358057	10/03/2020	20400000	30.000	7601476148
2000231	7100351340	7/02/2020	20400000	190.000	7601388279
2000231	7100353473	14/02/2020	20400000	190.000	7601395033
2000231	7100354767	24/02/2020	20400000	190.000	7601404882
2000231	7100355786	27/02/2020	20400000	190.000	7601404929
2000231	7100358476	12/03/2020	20400000	190.000	7601437422
2000231	7100356657	3/03/2020	20400000	190.000	7601437860
2000293	7100350278	31/01/2020	20340013	265.000	7601385775
2000293	7100357553	6/03/2020	20340013	265.000	7601406567
2000321	7100350809	5/02/2020	20400000	260.000	7601385356
2000321	7100351683	10/02/2020	20400000	260.000	7601387027
2000321	7100355182	25/02/2020	20400000	260.000	7601396322
2000321	7100357506	6/03/2020	20400000	260.000	7601435383
2000321	7100356361	2/03/2020	20400000	260.000	7601438672
2000351	7100349953	30/01/2020	21540006	147.100	7601381434
2000351	7100351019	6/02/2020	21540006	49.100	7601396754
2000356	7100357778	9/03/2020	21730002	920.000	4600014090
2000371	7100358844	13/03/2020	20400000	270.000	4600013880
2000371	7100352429	11/02/2020	20400000	190.000	7601384896
2000371	7100353474	14/02/2020	20400000	190.000	7601393697
2000371	7100354592	20/02/2020	20400000	190.000	7601393697
2000371	7100355663	27/02/2020	20400000	190.000	7601396501
2000371	7100356989	5/03/2020	20400000	190.000	7601438488
2000409	7100353475	14/02/2020	20400000	110.000	7601388380





2000409	7100358267	11/03/2020	20400000	110.000	7601442281
2000469	7100369383	16/09/2020	22940001	2.000.000	7601472727
2000469	7100368371	31/08/2020	22940006	1.200.000	7601500451
2000512	7100350279	31/01/2020	20400000	283.900	7601384851
2000512	7100350659	4/02/2020	20400000	283.900	7601384898
2000512	7100352806	12/02/2020	20400000	283.900	7601385843
2000512	7100354112	18/02/2020	20400000	283.900	7601388370
2000512	7100356362	2/03/2020	20400000	283.900	7601399173
2000512	7100358335	11/03/2020	20400000	283.900	7601411413
2000580	7100358268	11/03/2020	20400000	300.000	7601437417
2000638	7100357576	6/03/2020	20340019	131.000	7601411467
2000653	7100351684	10/02/2020	20400000	170.300	7601385814
2000653	7100353476	14/02/2020	20400000	170.300	7601388373
2000653	7100354326	19/02/2020	20400000	170.300	7601396452
2000653	7100355664	27/02/2020	20400000	170.300	7601411418
2000695	7100349959	30/01/2020	20400000	270.000	7601388129
2000695	7100355329	25/02/2020	21060002	44.200	7601431871
2000700	7100353477	14/02/2020	20400000	260.000	7601388380
2000700	7100354593	20/02/2020	20400000	260.000	7601394149
2000700	7100355513	26/02/2020	20400000	260.000	7601407527
2000727	7100352501	11/02/2020	21340002	393.000	7601388187
2000727	7100357779	9/03/2020	21340005	917.000	7601431104
2000775	7100350855	5/02/2020	20230009	390.000	7601407673
2000775	7100352483	11/02/2020	20230009	420.000	7601407703
2000775	7100356888	4/03/2020	20230009	390.000	7601455806
2000775	7100363448	11/06/2020	20230009	300.000	7601472729
2000775	7100369465	17/09/2020	20230009	101.400	7601472734
2000775	7100365765	16/07/2020	20230009	70.000	7601503416
2000794	7100358058	10/03/2020	20400000	170.300	7601438669
2000826	7100358845	13/03/2020	20400000	170.300	7601411408
2000826	7100358477	12/03/2020	20400000	170.300	9900178596
2000831	7100350992	6/02/2020	20400000	300.000	7601384847
2000831	7100351685	10/02/2020	20400000	300.000	7601390183
2000831	7100353710	17/02/2020	20400000	300.000	7601393646
2000831	7100355183	25/02/2020	20400000	300.000	7601393646
2000831	7100356363	2/03/2020	20400000	300.000	7601411419
2000831	7100356990	5/03/2020	20400000	300.000	7601438611
2001015	7100351686	10/02/2020	20400000	270.000	7601388281
2001015	7100350339	3/02/2020	20400000	270.000	7601388299
2001015	7100352807	12/02/2020	20400000	270.000	7601394435
2001015	7100355184	25/02/2020	20400000	270.000	7601399165





2001025	7100351341	7/02/2020	20400000	110.000	7601385936
2001025	7100354594	20/02/2020	20400000	110.000	7601394149
2001025	7100354768	24/02/2020	20400000	150.000	7601394149
2001025	7100358269	11/03/2020	20400000	110.000	7601442281
2001025	7100356991	5/03/2020	20400000	110.000	7601476719
2001059	7100361030	27/04/2020	21060002	4.300.000	4600014941
2001059	7100366847	3/08/2020	21060002	11.610.000	7601473745
2001074	7100356364	2/03/2020	20400000	170.300	7601401990
2001276	7100354301	19/02/2020	20760002	160.000	7601456901
2001314	7100353592	14/02/2020	20400000	270.000	7601402305
2001314	7100355856	27/02/2020	20400000	270.000	7601404928
2001314	7100358555	12/03/2020	20400000	270.000	7601437422
2001314	7100357132	5/03/2020	20400000	270.000	7601437861
2001394	7100348465	21/01/2020	21740010	340.000	7601381244
2001530	7100350993	6/02/2020	20400000	170.300	7601383262
2001530	7100350993	6/02/2020	20400000	170.300	7601385799
2001530	7100353071	13/02/2020	20400000	170.300	7601388192
2001530	7100354595	20/02/2020	20400000	170.300	7601393606
2001530	7100355787	27/02/2020	20400000	170.300	7601404966
2001530	7100356992	5/03/2020	20400000	170.300	7601411413
2001557	7100350810	5/02/2020	20400000	283.900	7601383129
2001557	7100350810	5/02/2020	20400000	283.900	7601384902
2001557	7100352808	12/02/2020	20400000	397.400	7601388183
2001557	7100355185	25/02/2020	20400000	283.900	7601404948
2001557	7100356658	3/03/2020	20400000	283.900	7601406600
2001611	7100358479	12/03/2020	20400000	270.000	4600014209
2001611	7100350811	5/02/2020	20400000	270.000	7601388299
2001611	7100352809	12/02/2020	20400000	270.000	7601395027
2001611	7100356186	28/02/2020	20400000	270.000	7601404929
2001614	7100358846	13/03/2020	20400000	260.000	4600014043
2001614	7100350660	4/02/2020	20400000	260.000	4600014742
2001614	7100355788	27/02/2020	20400000	260.000	4600014743
2001614	7100353072	13/02/2020	20400000	260.000	7601393048
2001661	7100353478	14/02/2020	20400000	300.000	4600014191
2001661	7100355665	27/02/2020	20400000	300.000	7601393646
2001661	7100358270	11/03/2020	20400000	300.000	7601438611
2001734	7100352810	12/02/2020	20400000	170.300	7601385843
2001734	7100354113	18/02/2020	20400000	170.300	7601388370
2001734	7100355186	25/02/2020	20400000	170.300	7601394037
2001812	7100348447	21/01/2020	22000000	1.179.000	7601393581
2001937	7100350340	3/02/2020	20400000	170.300	7601381342





2001937	7100350661	4/02/2020	20400000	170.300	7601383133
2001937	7100352811	12/02/2020	20400000	170.300	7601388358
2001937	7100355187	25/02/2020	20400000	170.300	7601395034
2001937	7100356365	2/03/2020	20400000	170.300	7601406218
2002020	7100358480	12/03/2020	20400000	80.000	4600014235
2002020	7100350994	6/02/2020	20400000	80.000	7601385340
2002020	7100351342	7/02/2020	20400000	170.300	7601385904
2002020	7100353479	14/02/2020	20400000	170.300	7601390384
2002020	7100354327	19/02/2020	20400000	170.300	7601396391
2002209	7100355514	26/02/2020	21600000	393.000	7601393661
2002227	7100354533	20/02/2020	22160002	1.200.000	7601396401
2002227	7100353116	13/02/2020	22160002	589.000	7601399156
2002622	7100355789	27/02/2020	20400000	170.300	7601402297
2002784	7100351687	10/02/2020	20400000	300.000	7601390183
2002784	7100355666	27/02/2020	20400000	260.000	7601393646
2002784	7100353480	14/02/2020	20400000	300.000	7601396745
2002784	7100356993	5/03/2020	20400000	500.000	7601411419
2002784	7100356187	28/02/2020	20400000	40.000	7601438611
2002797	7100348448	21/01/2020	22000000	1.965.000	7601406320
2002797	7100354769	24/02/2020	22000000	1.060.200	7601406399
2002797	7100356659	3/03/2020	22000000	393.000	7601406532
2002810	7100358371	11/03/2020	20400000	170.300	4600014197
2002810	7100350874	5/02/2020	20400000	170.300	7601384850
2002810	7100350874	5/02/2020	20400000	170.300	7601384891
2002810	7100351391	7/02/2020	20400000	170.300	7601385801
2002810	7100352863	12/02/2020	20400000	170.300	7601388179
2002810	7100355330	25/02/2020	20400000	170.300	7601396458
2002810	7100352502	11/02/2020	20400000	170.300	7601396747
2002810	7100355330	25/02/2020	20400000	170.300	7601399188
2002810	7100356715	3/03/2020	20400000	170.300	7601406222
2002810	7100358123	10/03/2020	20400000	170.300	7601411415
2002810	7100358556	12/03/2020	20400000	170.300	7601438612
2002920	7100354770	24/02/2020	20400000	150.000	7601396322
2002920	7100355667	27/02/2020	20400000	170.300	7601411418
2002920	7100356994	5/03/2020	20400000	260.000	7601435383
2002920	7100354596	20/02/2020	20400000	110.000	7601442281
2002930	7100358271	11/03/2020	20400000	260.000	7601442281
2002937	7100353481	14/02/2020	20400000	80.000	4600013549
2003028	7100350713	4/02/2020	21800000	88.400	4600013462
2003057	7100354362	19/02/2020	20400000	540.000	7601402305
2003057	7100357133	5/03/2020	20400000	270.000	7601437860





2003072	7100359452	19/03/2020	20260002	393.000	7601430345
2003151	7100351755	10/02/2020	20400000	270.000	7601388281
2003151	7100350368	3/02/2020	20400000	270.000	7601388299
2003151	7100352503	11/02/2020	20400000	270.000	7601394435
2003151	7100355331	25/02/2020	20400000	270.000	7601399165
2003269	7100353482	14/02/2020	20400000	270.000	7601395033
2003269	7100355791	27/02/2020	20400000	270.000	7601399163
2003280	7100357577	6/03/2020	20400000	170.300	4600014258
2003280	7100352864	12/02/2020	20400000	270.000	4600015011
2003280	7100355857	27/02/2020	20400000	260.000	7601407527
2003332	7100349960	30/01/2020	22260002	393.000	7601381449
2003351	7100352812	12/02/2020	20400000	270.000	7601395007
2003351	7100350995	6/02/2020	20400000	170.300	7601398883
2003351	7100354328	19/02/2020	20400000	1.179.000	7601398883
2003351	7100354772	24/02/2020	20400000	270.000	7601399159
2003351	7100356660	3/03/2020	20400000	270.000	7601438485
2003351	7100356995	5/03/2020	20400000	1.179.000	7601438485
2003368	7100354597	20/02/2020	20400000	260.000	7601396322
2003368	7100356668	27/02/2020	20400000	260.000	7601438672
2003368	7100358272	11/03/2020	20400000	433.400	7601440248
2003416	7100351392	7/02/2020	20400000	283.900	7601383154
2003416	7100356434	2/03/2020	20400000	283.900	7601404958
2003464	7100358931	13/03/2020	20400000	170.300	4600014298
2003492	7100349033	27/01/2020	20400000	4.585.000	7601398883
2003492	7100357507	6/03/2020	20400000	4.585.000	7601474611
2003496	7100367489	18/08/2020	20400000	397.400	7601456860
2003496	7100368594	3/09/2020	20400000	293.300	7601465104
2003496	7100375090	24/11/2020	20400000	283.900	7601485358
2003523	7100349037	27/01/2020	21860002	350.000	7601389990
2003523	7100354535	20/02/2020	21860002	350.000	7601503491
2003625	7100358557	12/03/2020	20400000	170.300	7601411415
2003675	7100348763	22/01/2020	21300000	24.600	7601381611
2005159	7100351038	6/02/2020	20400000	270.000	7601388299
2005159	7100353131	13/02/2020	20400000	270.000	7601394435
2005159	7100356246	28/02/2020	20400000	270.000	7601404928
2005215	7100358934	13/03/2020	21340006	1.250.000	7601487642
2005215	7100352865	12/02/2020	21340006	800.000	7601501116
2005314	7100374592	18/11/2020	22940006	1.167.000	7601482693
2005362	7100358849	13/03/2020	20400000	433.400	4600014177
2005362	7100350662	4/02/2020	20400000	433.400	7601385356
2005362	7100350662	4/02/2020	20400000	433.400	7601387027





2005362	7100353076	13/02/2020	20400000	433.400	7601393048
2005362	7100355193	25/02/2020	20400000	433.400	7601396322
2005362	7100357510	6/03/2020	20400000	433.400	7601435383
2005362	7100356189	28/02/2020	20400000	433.400	7601438672
2005460	7100357139	5/03/2020	20400000	316.700	7601438488
2005498	7100358124	10/03/2020	20400000	450.000	7601411416
2005527	7100355536	26/02/2020	10410022	44.200	7601396610
2005537	7100350342	3/02/2020	20400000	270.000	7601388297
2005537	7100352816	12/02/2020	20400000	270.000	7601404921
2005537	7100357002	5/03/2020	20400000	270.000	7601437865
2005543	7100350281	31/01/2020	20400000	403.200	7601385356
2005543	7100350663	4/02/2020	20400000	260.000	7601387027
2005543	7100354774	24/02/2020	20400000	260.000	7601396322
2005543	7100355673	27/02/2020	20400000	260.000	7601438672
2005552	7100356190	28/02/2020	20400000	1.060.200	7601474611
2005553	7100359447	19/03/2020	20260002	393.000	7601430342
2005593	7100353132	13/02/2020	10410022	265.000	7601393705
2005593	7100353598	14/02/2020	20400000	300.000	7601442281
2005626	7100357003	5/03/2020	20400000	170.300	4600014198
2005626	7100351690	10/02/2020	20400000	170.300	7601385814
2005626	7100354329	19/02/2020	20400000	170.300	7601390384
2005657	7100351746	10/02/2020	22940001	610.000	7601385886
2005657	7100364284	1/07/2020	20240001	1.304.330	7601443420
2005657	7100370340	29/09/2020	22940006	50.000	7601476881
2005657	7100370853	7/10/2020	22930001	1.300.000	7601476881
2005657	7100371143	13/10/2020	22940006	190.000	7601481932
2005662	7100355674	27/02/2020	20400000	260.000	7601438672
2005662	7100358277	11/03/2020	20400000	260.000	7601440248
2005672	7100356691	3/03/2020	10410022	393.000	7601399161
2005743	7100358278	11/03/2020	20400000	97.900	4600014551
2005743	7100353485	14/02/2020	20400000	170.300	7601411418
2005743	7100355675	27/02/2020	20400000	170.300	7601411418
2005743	7100354330	19/02/2020	20400000	170.300	7601457487
2005746	7100355194	25/02/2020	20400000	260.000	7601396322
2005746	7100357511	6/03/2020	20400000	260.000	7601435383
2005746	7100358337	11/03/2020	20400000	170.300	7601456495
2005837	7100355332	25/02/2020	21060002	44.200	7601431867
2005953	7100352817	12/02/2020	20400000	270.000	4600015009
2005953	7100351020	6/02/2020	22540003	88.400	7601384546
2005953	7100355676	27/02/2020	20400000	260.000	7601407527
2005986	7100355796	27/02/2020	22540003	88.400	7601398808





2006048	7100354304	19/02/2020	20760002	360.000	7601456472
2006099	7100353486	14/02/2020	20400000	170.300	4600014524
2006099	7100354775	24/02/2020	20400000	170.300	7601393538
2006099	7100355797	27/02/2020	20400000	170.300	7601402297
2006099	7100356662	3/03/2020	20400000	283.900	7601456495
2006176	7100350996	6/02/2020	20400000	283.900	7601383133
2006176	7100353077	13/02/2020	20400000	283.900	7601388133
2006176	7100350996	6/02/2020	20400000	283.900	7601393597
2006176	7100355798	27/02/2020	20400000	283.900	7601406218
2006176	7100357004	5/03/2020	20400000	283.900	7601411408
2006180	7100349664	29/01/2020	20240001	3.000.000	7601407651
2006180	7100358544	12/03/2020	20240001	3.000.000	7601438652
2006180	7100365766	16/07/2020	20240001	3.000.000	7601500417
2006180	7100362276	27/05/2020	20240001	5.000.000	7601501359
2006180	7100373391	5/11/2020	20240001	3.000.000	7601501362
2006180	7100349489	28/01/2020	20240001	3.000.000	9900177410
2006199	7100354665	20/02/2020	20400000	283.900	7601393548
2006199	7100355333	25/02/2020	20400000	283.900	7601396458
2006257	7100353078	13/02/2020	21200000	88.400	7601393531
2006316	7100358483	12/03/2020	20400000	606.700	4600014173
2006316	7100352818	12/02/2020	20400000	260.000	7601387027
2006316	7100353487	14/02/2020	20400000	260.000	7601396322
2006316	7100355195	25/02/2020	20400000	260.000	7601396322
2006316	7100357512	6/03/2020	20400000	260.000	7601435383
2006316	7100356366	2/03/2020	20400000	260.000	7601438672
2006318	7100353488	14/02/2020	20400000	170.300	7601393538
2006318	7100355196	25/02/2020	20400000	110.000	7601396322
2006318	7100356191	28/02/2020	20400000	170.300	7601401990
2006367	7100357555	6/03/2020	21940001	600.000	7601435769
2006378	7100358850	13/03/2020	20400000	300.000	4600014065
2006378	7100350815	5/02/2020	20400000	300.000	7601384847
2006378	7100351345	7/02/2020	20400000	300.000	7601390183
2006378	7100353079	13/02/2020	20400000	300.000	7601390183
2006378	7100355197	25/02/2020	20400000	300.000	7601393646
2006378	7100356367	2/03/2020	20400000	300.000	7601411419
2006378	7100357513	6/03/2020	20400000	300.000	7601438611
2006401	7100353080	13/02/2020	20400000	170.300	7601388192
2006401	7100351691	10/02/2020	20400000	170.300	7601393597
2006401	7100355799	27/02/2020	20400000	170.300	7601404966
2006401	7100357005	5/03/2020	20400000	170.300	7601411410
2006420	7100358851	13/03/2020	20400000	110.000	4600014038



2006420	7100356368	2/03/2020	20400000	110.000	4600014182
2006420	7100351692	10/02/2020	20400000	110.000	7601385936
2006420	7100353081	13/02/2020	20400000	110.000	7601388380
2006420	7100355198	25/02/2020	20400000	110.000	7601394149
2006422	7100351693	10/02/2020	20400000	270.000	7601388279
2006422	7100352819	12/02/2020	20400000	270.000	7601395033
2006422	7100355199	25/02/2020	20400000	270.000	7601404882
2006430	7100350343	3/02/2020	11100000	129.700	7601396377
2006434	7100365600	15/07/2020	21060002	1.000.000	4600014501
2006434	7100371150	13/10/2020	21060002	1.200.000	7601502498
2006450	7100358062	10/03/2020	20400000	170.300	4600015195
2006459	7100373664	9/11/2020	21200000	24.600	7601481444
2006471	7100351039	6/02/2020	20400000	90.000	7601384891
2006471	7100350876	5/02/2020	20400000	90.000	7601387568
2006471	7100354366	19/02/2020	20400000	90.000	7601393548
2006471	7100355555	26/02/2020	20400000	90.000	7601396458
2006481	7100354142	18/02/2020	21240004	64.900	7601396641
2006481	7100355298	25/02/2020	21240004	270.000	7601398823
2006481	7100375404	25/11/2020	21240006	129.700	7601483367
2006481	7100368634	4/09/2020	21140007	1.625.000	7601484096
2006481	7100368634	4/09/2020	21140007	450.000	7601500412
2006485	7100350282	31/01/2020	21060002	7.820.000	7601456636
2006485	7100369384	16/09/2020	21060002	4.000.000	7601500325
2006485	7100350237	31/01/2020	21060002	7.820.000	9900177451
2006565	7100351694	10/02/2020	20400000	300.000	7601390183
2006565	7100354599	20/02/2020	20400000	300.000	7601393646
2006565	7100355677	27/02/2020	20400000	300.000	7601393646
2006565	7100357006	5/03/2020	20400000	300.000	7601411419
2006642	7100352431	11/02/2020	21200000	233.500	7601442275
2006647	7100358917	13/03/2020	21540006	147.100	4600015029
2006647	7100351385	7/02/2020	21540006	49.100	7601396344
2006647	7100353117	13/02/2020	21540006	147.100	7601396346
2006647	7100355800	27/02/2020	21540006	147.100	7601396387
2006647	7100357758	9/03/2020	21540006	147.100	7601465099
2006647	7100358917	13/03/2020	21540006	147.100	7601465100
2006660	7100371526	19/10/2020	21200000	24.600	7601481443
2006660	7100374593	18/11/2020	21200000	79.200	7601481624
2006660	7100370256	28/09/2020	21200000	24.600	7601481656
2006678	7100358485	12/03/2020	20400000	270.000	4600014210
2006678	7100352432	11/02/2020	20400000	270.000	7601388279
2006678	7100350816	5/02/2020	20400000	270.000	7601388299





2006678	7100352432	11/02/2020	20400000	270.000	7601395027
2006678	7100355200	25/02/2020	20400000	270.000	7601404882
2006678	7100356369	2/03/2020	20400000	270.000	7601404929
2006678	7100357007	5/03/2020	20400000	270.000	7601437860
2006726	7100366801	31/07/2020	20340012	60.000	7601454808
2006745	7100356247	28/02/2020	20400000	630.000	7601474611
2006760	7100350216	31/01/2020	20400000	190.000	7601384896
2006760	7100351695	10/02/2020	20400000	190.000	7601393697
2006760	7100353489	14/02/2020	20400000	190.000	7601393697
2006760	7100354600	20/02/2020	20400000	190.000	7601396501
2006760	7100355678	27/02/2020	20400000	316.700	7601438488
2006784	7100353711	17/02/2020	20400000	97.900	7601388373
2006784	7100355679	27/02/2020	20400000	97.900	7601411418
2006801	7100358279	11/03/2020	20400000	270.000	4600014188
2006801	7100350344	3/02/2020	20400000	283.900	7601381347
2006801	7100350664	4/02/2020	20400000	283.900	7601384853
2006801	7100354331	19/02/2020	20400000	170.300	7601390384
2006801	7100355201	25/02/2020	20400000	270.000	7601396465
2006809	7100352484	11/02/2020	20340013	389.000	7601458641
2006810	7100350857	5/02/2020	21540009	655.000	4600013497
2006810	7100352791	12/02/2020	21540009	131.000	7601385782
2006983	7100358852	13/03/2020	20400000	260.000	4600015112
2006983	7100350817	5/02/2020	20400000	260.000	7601385356
2006983	7100353082	13/02/2020	20400000	260.000	7601393048
2006983	7100356370	2/03/2020	20400000	260.000	7601438672
2006987	7100358853	13/03/2020	20400000	900.000	4600014018
2006987	7100350818	5/02/2020	20400000	500.000	7601384847
2006987	7100351346	7/02/2020	20400000	500.000	7601390183
2006987	7100353083	13/02/2020	20400000	500.000	7601390183
2006987	7100354601	20/02/2020	20400000	500.000	7601393646
2006987	7100355680	27/02/2020	20400000	900.000	7601411419
2006987	7100357008	5/03/2020	20400000	900.000	7601438611
2007059	7100350217	31/01/2020	20400000	260.000	7601383137
2007106	7100355801	27/02/2020	20730003	2.543.200	7601456837
2007140	7100358063	10/03/2020	20400000	170.300	7601438669
2007140	7100357514	6/03/2020	20400000	170.300	7601455612
2007165	7100357116	5/03/2020	21860002	262.000	7601477096
2007166	7100356663	3/03/2020	20400000	270.000	4600014201
2007166	7100350997	6/02/2020	20400000	270.000	7601388297
2007166	7100353084	13/02/2020	20400000	270.000	7601395007
2007166	7100355517	26/02/2020	20400000	270.000	7601399159





2007174	7100348981	24/01/2020	20400000	335.500	7601398883
2007213	7100358125	10/03/2020	22300000	49.100	7601476136
2007261	7100376058	1/12/2020	20230009	49.100	7601501130
2007278	7100357140	5/03/2020	20400000	170.300	7601438612
2007386	7100355202	25/02/2020	20400000	583.300	7601411419
2007447	7100373665	9/11/2020	21200000	49.100	7601481438
2007477	7100351696	10/02/2020	20400000	170.300	7601385801
2007477	7100354115	18/02/2020	20400000	170.300	7601393610
2007477	7100355681	27/02/2020	20400000	300.000	7601393646
2007477	7100356664	3/03/2020	20400000	170.300	7601406222
2007477	7100353490	14/02/2020	20400000	300.000	7601442281
2007494	7100371995	23/10/2020	23030002	88.400	7601476120
2007526	7100356716	3/03/2020	22000000	265.000	7601500380
2007586	7100358486	12/03/2020	20400000	270.000	4600014213
2007586	7100350998	6/02/2020	20400000	260.000	7601385356
2007586	7100351697	10/02/2020	20400000	260.000	7601387027
2007586	7100351697	10/02/2020	20400000	270.000	7601388279
2007586	7100353491	14/02/2020	20400000	260.000	7601393048
2007586	7100352820	12/02/2020	20400000	270.000	7601395033
2007586	7100355203	25/02/2020	20400000	260.000	7601396322
2007586	7100355203	25/02/2020	20400000	270.000	7601404882
2007586	7100356371	2/03/2020	20400000	270.000	7601404930
2007586	7100357009	5/03/2020	20400000	270.000	7601437858
2007586	7100356371	2/03/2020	20400000	260.000	7601438672
2007621	7100354332	19/02/2020	20400000	589.000	7601398883
2007621	7100355299	25/02/2020	21560002	2.000.000	7601411710
2007671	7100356692	3/03/2020	21760002	1.703.000	7601477307
2007671	7100351747	10/02/2020	21760002	820.000	7601481934
2007739	7100351760	10/02/2020	20400000	329.500	7601388281
2007739	7100352866	12/02/2020	20400000	106.000	7601395027
2007739	7100354155	18/02/2020	20400000	223.500	7601395027
2007739	7100355334	25/02/2020	20400000	329.500	7601402305
2007739	7100355862	27/02/2020	20400000	329.500	7601404929
2007739	7100357141	5/03/2020	20400000	146.000	7601437861
2007739	7100358126	10/03/2020	20400000	513.000	7601456487
2007837	7100358064	10/03/2020	22300000	49.100	7601483644
2007850	7100374000	11/11/2020	21040005	1.300.000	7601500351
2007865	7100358935	13/03/2020	21340006	49.100	4600013936
2007865	7100355863	27/02/2020	21340005	7.000.000	7601441413
2007865	7100367013	5/08/2020	21340006	395.000	7601455556
2007865	7100368092	26/08/2020	21340006	2.532.500	7601463604





2007865	7100367013	5/08/2020	21340006	2.400.000	7601463875
2007865	7100368372	31/08/2020	21340006	1.132.500	7601473661
2007865	7100370261	28/09/2020	21340006	2.802.900	7601473677
2007865	7100374192	13/11/2020	21340005	311.400	7601483752
2007865	7100375488	26/11/2020	21340005	311.400	7601500284
2007865	7100368600	3/09/2020	21340006	3.500.000	7601500296
2007865	7100377789	17/12/2020	21340005	3.000.000	7601502538
15372723	7100374253	13/11/2020	10410028	6.070.000	7601502546
2007868	7100351395	7/02/2020	21140005	265.000	7601396699
2007977	7100351698	10/02/2020	21800000	220.000	7601384562
2007977	7100355204	25/02/2020	21800000	220.000	7601396762
2007977	7100358065	10/03/2020	21800000	220.000	7601435771
2008067	7100355300	25/02/2020	21940005	510.892	7601437420
2008078	7100350370	3/02/2020	20400000	270.000	7601388272
2008078	7100351761	10/02/2020	20400000	270.000	7601388281
2008078	7100352867	12/02/2020	20400000	270.000	7601395027
2008078	7100355335	25/02/2020	20400000	270.000	7601402305
2008078	7100356248	28/02/2020	20400000	696.700	7601404928
2008078	7100357142	5/03/2020	20400000	270.000	7601437861
2008173	7100353085	13/02/2020	20400000	300.000	7601390183
2008173	7100355205	25/02/2020	20400000	300.000	7601393646
2008173	7100355802	27/02/2020	20400000	300.000	7601411419
2008173	7100357515	6/03/2020	20400000	300.000	7601438611
2008175	7100352507	11/02/2020	20400000	270.000	4600013542
2008175	7100358379	11/03/2020	20400000	170.300	4600015199
2008175	7100358379	11/03/2020	20400000	170.300	4600015200
2008175	7100351762	10/02/2020	20400000	170.300	7601385814
2008175	7100356249	28/02/2020	20400000	170.300	7601411418
2008201	7100355682	27/02/2020	20400000	260.000	7601407527
2008201	7100358855	13/03/2020	20400000	260.000	7601442281
2008210	7100350218	31/01/2020	20400000	300.000	7601384847
2008210	7100350665	4/02/2020	20400000	300.000	7601390183
2008210	7100353492	14/02/2020	20400000	300.000	7601396759
2008210	7100355683	27/02/2020	20400000	300.000	7601411419
2008210	7100357010	5/03/2020	20400000	300.000	7601411419
2008210	7100358280	11/03/2020	20400000	300.000	7601438611
2008227	7100356250	28/02/2020	20400000	97.900	7601411418
2008272	7100348450	21/01/2020	22000000	343.100	7601406324
2008289	7100351699	10/02/2020	20400000	170.300	7601385814
2008289	7100354602	20/02/2020	20400000	170.300	7601390384
2008289	7100376201	2/12/2020	20400000	680.000	7601485369





2008309	7100355206	25/02/2020	20400000	170.300	7601399188
2008309	7100358281	11/03/2020	20400000	170.300	7601411415
2008387	7100372583	28/10/2020	20960002	1.236.000	7601476098
2008458	7100355518	26/02/2020	20400000	170.300	7601393712
2008458	7100357744	9/03/2020	20400000	170.300	7601411412
2008547	7100356372	2/03/2020	20400000	110.000	7601407527
2008603	7100355684	27/02/2020	20400000	260.000	7601438672
2008607	7100354776	24/02/2020	20400000	270.000	7601404930
2008607	7100358487	12/03/2020	20400000	270.000	7601437422
2008607	7100357011	5/03/2020	20400000	270.000	7601437860
2008630	7100351347	7/02/2020	21800000	88.400	7601383126
2008630	7100358066	10/03/2020	21800000	170.300	7601436763
2008695	7100356373	2/03/2020	20400000	283.900	7601401990
2008695	7100357012	5/03/2020	20400000	283.900	7601437857
2008695	7100358488	12/03/2020	20400000	283.900	7601456495
2008706	7100357580	6/03/2020	21860002	3.013.000	7601438662
2008706	7100357117	5/03/2020	21860002	3.013.000	9900178468
2008714	7100358856	13/03/2020	20400000	283.900	4600013882
2008714	7100351348	7/02/2020	20400000	283.900	7601383154
2008714	7100354116	18/02/2020	20400000	283.900	7601388364
2008714	7100356374	2/03/2020	20400000	353.400	7601399173
2008714	7100356192	28/02/2020	20400000	397.400	7601404958
2008715	7100355864	27/02/2020	20400000	90.000	7601404948
2008794	7100350252	31/01/2020	22930001	24.600	7601381435
2008794	7100352868	12/02/2020	20400000	146.000	7601399165
2008794	7100371872	22/10/2020	22930001	4.000.000	7601482397
2008794	7100373771	10/11/2020	22930001	1.000.000	7601501124
2008830	7100353494	14/02/2020	20400000	110.000	7601393048
2008830	7100357013	5/03/2020	20400000	260.000	7601435383
2008840	7100351396	7/02/2020	20400000	260.000	7601387027
2008840	7100353599	14/02/2020	20400000	260.000	7601393048
2008840	7100351763	10/02/2020	20400000	260.000	7601396322
2008840	7100355336	25/02/2020	20400000	260.000	7601396322
2008840	7100358380	11/03/2020	20400000	260.000	7601435383
2008841	7100354333	19/02/2020	20400000	170.300	7601390384
2008899	7100354808	24/02/2020	21740010	393.000	7601388123
2008932	7100358067	10/03/2020	20400000	270.000	7601411416
2008932	7100357516	6/03/2020	20400000	300.000	7601438611
2008935	7100358936	13/03/2020	21340006	824.600	4600013890
2008935	7100353600	14/02/2020	20400000	170.300	7601385799
2008935	7100351040	6/02/2020	20400000	270.000	7601388299





2008935	7100354666	20/02/2020	20400000	170.300	7601393606
2008935	7100353133	13/02/2020	20400000	270.000	7601394435
2008935	7100356251	28/02/2020	20400000	270.000	7601404928
2008935	7100357143	5/03/2020	20400000	283.900	7601411408
2008940	7100348778	22/01/2020	22160002	17.000	4600013413
2008940	7100352792	12/02/2020	22130005	88.400	7601436759
2008940	7100355537	26/02/2020	22130005	265.000	7601436760
2008940	7100357759	9/03/2020	22160002	24.600	7601436761
2008940	7100372357	26/10/2020	22160002	17.000	7601476883
2008940	7100371317	15/10/2020	22160002	24.000	7601481446
2008940	7100373392	5/11/2020	22130005	4.000.000	7601483420
2008940	7100374414	17/11/2020	22160002	23.200	7601487609
2008952	7100351700	10/02/2020	20400000	270.000	7601388281
2008952	7100352821	12/02/2020	20400000	270.000	7601395027
2008952	7100355207	25/02/2020	20400000	270.000	7601402305
2008952	7100356193	28/02/2020	20400000	270.000	7601404929
2008952	7100357014	5/03/2020	20400000	270.000	7601437861
2008965	7100349047	27/01/2020	21740010	340.000	7601381247
2008965	7100356718	3/03/2020	21740010	340.000	7601431101
2009030	7100370834	6/10/2020	21200000	44.200	7601474585
2009030	7100372431	27/10/2020	21200000	24.600	7601476122
2009030	7100373064	4/11/2020	21200000	93.400	7601481619
2009176	7100353601	14/02/2020	20400000	80.000	4600014193
2009270	7100354603	20/02/2020	21200000	524.000	7601404932
2009320	7100358937	13/03/2020	21460002	3.120.000	4600014779
2009320	7100359100	16/03/2020	21460002	3.224.000	7601487630
2009335	7100351701	10/02/2020	21200000	84.900	7601384558
2009335	7100373393	5/11/2020	21200000	88.400	7601476131
2009380	7100350219	31/01/2020	20400000	190.000	7601384896
2009380	7100351702	10/02/2020	20400000	210.000	7601384896
2009380	7100354604	20/02/2020	20400000	106.000	7601393697
2009380	7100355685	27/02/2020	20400000	190.000	7601396501
2009380	7100357015	5/03/2020	20400000	274.000	7601438488
2009492	7100351764	10/02/2020	20400000	170.300	7601384898
2009492	7100354156	18/02/2020	20400000	170.300	7601388364
2009492	7100356439	2/03/2020	20400000	170.300	7601404958
2009526	7100358857	13/03/2020	20400000	270.000	7601436758
2009589	7100348451	21/01/2020	22000000	343.100	7601393582
2009626	7100355686	27/02/2020	20400000	300.000	7601393646
2009626	7100358282	11/03/2020	20400000	300.000	7601438611
2009659	7100357781	9/03/2020	21730002	300.000	7601430768





2009756	7100349678	29/01/2020	20400000	146.000	7601388297
2009779	7100350999	6/02/2020	20400000	260.000	7601385356
2009779	7100351703	10/02/2020	20400000	260.000	7601387027
2009779	7100353495	14/02/2020	20400000	260.000	7601393048
2009779	7100355208	25/02/2020	20400000	260.000	7601396322
2009779	7100357517	6/03/2020	20400000	260.000	7601435383
2009803	7100355519	26/02/2020	20400000	283.900	7601393712
2009803	7100357518	6/03/2020	20400000	283.900	7601411412
2009840	7100351021	6/02/2020	20760002	500.000	7601472731
2009887	7100350666	4/02/2020	20400000	260.000	7601387027
2009887	7100357016	5/03/2020	20400000	260.000	7601435383
2009887	7100355687	27/02/2020	20400000	260.000	7601438672
2009887	7100358284	11/03/2020	20400000	260.000	7601440248
2009887	7100353496	14/02/2020	20400000	260.000	7601442281
2009907	7100351397	7/02/2020	20400000	396.700	7601388281
2009907	7100353602	14/02/2020	20400000	270.000	7601395027
2009907	7100355865	27/02/2020	20400000	270.000	7601404928
2009907	7100356719	3/03/2020	20400000	270.000	7601437861
2009907	7100358381	11/03/2020	20400000	300.000	7601438611
2009944	7100356375	2/03/2020	20400000	500.000	7601442281
2009954	7100350696	4/02/2020	22760002	63.716	7601385882
2009954	7100355301	25/02/2020	22760002	1.200.000	7601406264
2009973	7100358285	11/03/2020	20400000	110.000	4600014550
2009981	7100358339	11/03/2020	21940007	393.000	4600014910
2009981	7100352485	11/02/2020	21940007	450.000	7601388260
2009981	7100352486	11/02/2020	21960002	450.000	7601388288
2009981	7100352487	11/02/2020	21940007	450.000	7601388304
2010015	7100372584	28/10/2020	21940005	63.716	7601477109
2010016	7100354605	20/02/2020	20400000	300.000	7601393646
2010016	7100357017	5/03/2020	20400000	300.000	7601411419
2010025	7100355803	27/02/2020	22540003	88.400	7601398776
2010032	7100352433	11/02/2020	20400000	270.000	7601388296
2010032	7100354777	24/02/2020	20400000	270.000	7601404897
2010032	7100358489	12/03/2020	20400000	270.000	7601437422
2010032	7100357018	5/03/2020	20400000	270.000	7601437858
2010081	7100357144	5/03/2020	20400000	170.300	4600014199
2010081	7100351765	10/02/2020	20400000	170.300	7601385814
2010081	7100354367	19/02/2020	20400000	170.300	7601396452
2010153	7100368595	3/09/2020	22940006	350.000	7601476307
2010157	7100353086	13/02/2020	20400000	170.300	7601388192
2010157	7100351000	6/02/2020	20400000	270.000	7601455538





2010162	7100351766	10/02/2020	20400000	300.000	7601390183
2010162	7100354368	19/02/2020	20400000	300.000	7601393646
2010162	7100357145	5/03/2020	20400000	300.000	7601411419
2010209	7100356720	3/03/2020	22930001	430.475	7601408367
2010209	7100367491	18/08/2020	22930002	700.000	7601465320
2010209	7100367786	21/08/2020	22930002	360.000	7601465597
2010209	7100374599	18/11/2020	22930002	360.000	7601485366
2010210	7100350877	5/02/2020	20400000	283.900	7601383262
2010210	7100350877	5/02/2020	20400000	283.900	7601385799
2010210	7100352869	12/02/2020	20400000	283.900	7601388192
2010210	7100354369	19/02/2020	20400000	283.900	7601393606
2010210	7100356721	3/03/2020	20400000	397.400	7601406218
2010210	7100356900	4/03/2020	20400000	283.900	7601411413
2010234	7100352434	11/02/2020	20400000	170.300	7601385814
2010234	7100353497	14/02/2020	20400000	190.000	7601393590
2010234	7100358491	12/03/2020	20400000	190.000	7601438488
2010234	7100357019	5/03/2020	20400000	170.300	7601455612
2010308	7100350283	31/01/2020	20400000	260.000	7601383137
2010340	7100365599	15/07/2020	20730003	500.000	7601455802
2010340	7100356693	3/03/2020	10410023	1.633.700	7601456838
2010363	7100351767	10/02/2020	21800000	220.000	7601384561
2010363	7100358127	10/03/2020	21800000	220.000	7601435770
2010376	7100358128	10/03/2020	20400000	170.300	4600014605
2010376	7100358938	13/03/2020	20400000	110.000	4600014605
2010376	7100350371	3/02/2020	20400000	260.000	7601385356
2010376	7100350878	5/02/2020	20400000	260.000	7601387027
2010376	7100353134	13/02/2020	20400000	260.000	7601393048
2010376	7100355337	25/02/2020	20400000	370.000	7601396322
2010376	7100355337	25/02/2020	20400000	90.000	7601404950
2010376	7100357146	5/03/2020	20400000	193.900	7601406218
2010413	7100352435	11/02/2020	20400000	90.000	7601384853
2010413	7100355210	25/02/2020	20400000	170.300	7601395037
2010413	7100356376	2/03/2020	20400000	170.300	7601404958
2010413	7100357745	9/03/2020	20400000	170.300	7601411412
2010459	7100357147	5/03/2020	21860002	262.000	7601477094
2010465	7100358858	13/03/2020	20400000	260.000	4600014056
2010465	7100352436	11/02/2020	20400000	146.000	4600014215
2010465	7100351704	10/02/2020	20400000	260.000	7601387027
2010465	7100353087	13/02/2020	20400000	260.000	7601393048
2010465	7100355211	25/02/2020	20400000	260.000	7601396322
2010465	7100357519	6/03/2020	20400000	260.000	7601435383





2010465	7100356194	28/02/2020	20400000	260.000	7601438672
2010486	7100350667	4/02/2020	21800000	88.400	4600013487
2010489	7100357020	5/03/2020	20400000	88.000	7601401990
2010489	7100357020	5/03/2020	20400000	88.000	7601401990
2010489	7100358340	11/03/2020	20400000	88.000	7601437857
2010499	7100353498	14/02/2020	20400000	283.900	7601388175
2010499	7100351001	6/02/2020	20400000	283.900	7601393538
2010499	7100354117	18/02/2020	20400000	56.700	7601393538
2010499	7100355212	25/02/2020	20400000	283.900	7601393538
2010513	7100352488	11/02/2020	21940007	450.000	7601388290
2010539	7100355688	27/02/2020	20400000	170.300	7601411418
2010539	7100357021	5/03/2020	20400000	170.300	7601455612
2010561	7100356230	28/02/2020	22430002	49.100	7601396719
2010561	7100349039	27/01/2020	22430002	600.000	7601406533
2010561	7100365224	9/07/2020	22430002	49.100	7601440244
2010561	7100357761	9/03/2020	22430002	600.000	7601501177
2010595	7100357581	6/03/2020	22360002	49.100	7601406591
2010637	7100351768	10/02/2020	20400000	90.000	7601383133
2010637	7100354157	18/02/2020	20400000	90.000	7601388355
2010637	7100355338	25/02/2020	20400000	90.000	7601395034
2010637	7100356441	2/03/2020	20400000	90.000	7601406218
2010659	7100371084	9/10/2020	21200000	24.600	7601476113
2010659	7100370586	1/10/2020	21200000	24.600	7601477083
2010659	7100370767	5/10/2020	21200000	24.600	7601477084
2010673	7100349665	29/01/2020	21740010	340.000	7601381958
2010681	7100350819	5/02/2020	20400000	170.300	7601383142
2010681	7100351705	10/02/2020	20400000	170.300	7601385814
2010681	7100353499	14/02/2020	20400000	170.300	7601388373
2010681	7100354334	19/02/2020	20400000	170.300	7601396452
2010681	7100355689	27/02/2020	20400000	170.300	7601411418
2010681	7100357022	5/03/2020	20400000	170.300	7601455612
2010710	7100350668	4/02/2020	20400000	260.000	7601387027
2010710	7100358341	11/03/2020	20400000	270.000	7601436758
2010781	7100350858	5/02/2020	21740010	340.000	7601388120
2010781	7100352793	12/02/2020	21740010	340.000	7601431097
2010861	7100351706	10/02/2020	20400000	170.300	7601385814
2010861	7100353500	14/02/2020	20400000	170.300	7601398711
2010861	7100355690	27/02/2020	20400000	170.300	7601411418
2010861	7100358069	10/03/2020	20400000	170.300	7601438669
2010861	7100357023	5/03/2020	20400000	170.300	7601455612
2010868	7100358286	11/03/2020	20400000	433.400	4600014015





2010868	7100350220	31/01/2020	20400000	260.000	7601383137
2010868	7100350820	5/02/2020	20400000	433.400	7601385936
2010868	7100353501	14/02/2020	20400000	433.400	7601388380
2010868	7100354606	20/02/2020	20400000	433.400	7601394149
2010868	7100355691	27/02/2020	20400000	433.400	7601407527
2010868	7100357024	5/03/2020	20400000	433.400	7601476719
2010893	7100353603	14/02/2020	20400000	283.900	7601388149
2010893	7100354809	24/02/2020	20400000	283.900	7601393538
2010906	7100359448	19/03/2020	20260002	393.000	7601430344
2010953	7100358492	12/03/2020	20400000	270.000	4600014294
2010999	7100354335	19/02/2020	20400000	170.300	7601388133
2010999	7100351349	7/02/2020	20400000	270.000	7601388296
2010999	7100355213	25/02/2020	20400000	170.300	7601395034
2011142	7100352871	12/02/2020	20400000	110.000	7601387027
2011142	7100355339	25/02/2020	20400000	110.000	7601396322
2011257	7100351707	10/02/2020	20400000	190.000	7601384896
2011257	7100353502	14/02/2020	20400000	190.000	7601393697
2011257	7100354607	20/02/2020	20400000	190.000	7601393697
2011257	7100355692	27/02/2020	20400000	190.000	7601396501
2011257	7100357025	5/03/2020	20400000	190.000	7601438488
2011281	7100354143	18/02/2020	20860002	1.324.900	4600015270
2011316	7100356378	2/03/2020	20400000	270.000	7601437861
2011346	7100352508	11/02/2020	21540006	505.682	7601398762
2011414	7100358070	10/03/2020	20400000	170.300	4600014608
2011414	7100357026	5/03/2020	20400000	170.300	7601438612
2011528	7100354305	19/02/2020	20240001	1.000.000	7601399176
2011528	7100353579	14/02/2020	20240001	550.000	7601399178
2011528	7100355804	27/02/2020	20240001	220.000	7601472737
2011528	7100367067	10/08/2020	20240001	60.000	7601486892
2011589	7100365431	13/07/2020	21060002	240.000	7601452545
2011598	7100348765	22/01/2020	20400000	90.000	7601398883
2011598	7100350284	31/01/2020	20400000	170.300	7601398883
2011598	7100351708	10/02/2020	20400000	70.000	7601398883
2011598	7100353712	17/02/2020	20400000	393.000	7601398883
2011598	7100358494	12/03/2020	20400000	97.900	7601474611
2011598	7100373667	9/11/2020	20400000	589.000	7601476308
2011598	7100374971	23/11/2020	20400000	90.700	7601481967
2011702	7100358859	13/03/2020	20400000	500.000	4600014190
2011702	7100350669	4/02/2020	20400000	500.000	7601384847
2011702	7100350821	5/02/2020	20400000	500.000	7601390183
2011702	7100352824	12/02/2020	20400000	500.000	7601390183



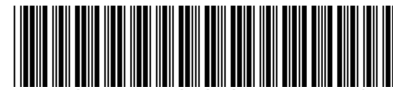

2011702	7100355214	25/02/2020	20400000	500.000	7601393646
2011702	7100356195	28/02/2020	20400000	500.000	7601411419
2011702	7100357521	6/03/2020	20400000	500.000	7601438611
2011720	7100348452	21/01/2020	20400000	170.300	7601383149
2011720	7100348951	23/01/2020	20400000	170.300	7601383149
2011764	7100355538	26/02/2020	22540003	88.400	7601398805
2011764	7100352794	12/02/2020	22540001	49.100	7601398837
2011797	7100369881	23/09/2020	20340019	70.000	7601476135
2011797	7100368373	31/08/2020	20340019	432.000	7601476141
2011797	7100370709	2/10/2020	20340019	1.800.000	7601477303
2011806	7100359075	16/03/2020	20400000	170.300	4600014145
2011806	7100352825	12/02/2020	20400000	170.300	7601388358
2011806	7100355215	25/02/2020	20400000	170.300	7601393712
2011806	7100356379	2/03/2020	20400000	170.300	7601404958
2011806	7100357746	9/03/2020	20400000	170.300	7601411412
2011884	7100352509	11/02/2020	22540003	131.000	7601390306
2011898	7100359076	16/03/2020	21200000	98.400	4600014988
2011898	7100351002	6/02/2020	21200000	98.400	7601456562
2011898	7100373394	5/11/2020	21200000	49.100	7601476186
2011901	7100358114	10/03/2020	21460002	129.700	7601437853
2011902	7100357118	5/03/2020	20240001	648.400	7601501134
2011908	7100348952	23/01/2020	20400000	270.000	7601388297
2011908	7100357027	5/03/2020	20400000	170.300	7601455612
2011929	7100358562	12/03/2020	20400000	363.600	4600013915
2011929	7100350898	5/02/2020	21730002	353.400	7601398773
2011953	7100350285	31/01/2020	20400000	170.300	7601381342
2011953	7100350670	4/02/2020	20400000	170.300	7601383154
2011953	7100352826	12/02/2020	20400000	170.300	7601388358
2011953	7100348453	21/01/2020	20400000	1.305.700	7601393539
2011953	7100355216	25/02/2020	20400000	170.300	7601393712
2011953	7100356380	2/03/2020	20400000	170.300	7601404958
2011953	7100357747	9/03/2020	20400000	170.300	7601411412
2011994	7100373668	9/11/2020	21200000	132.500	7601476294
2011994	7100373065	4/11/2020	21200000	109.100	7601481950
2012038	7100352437	11/02/2020	20400000	270.000	7601388281
2012038	7100353503	14/02/2020	20400000	223.500	7601388281
2012038	7100350822	5/02/2020	20400000	270.000	7601388299
2012038	7100352827	12/02/2020	20400000	270.000	7601394435
2012038	7100355217	25/02/2020	20400000	270.000	7601399165
2012038	7100356381	2/03/2020	20400000	283.900	7601404948
2012038	7100356665	3/03/2020	20400000	283.900	7601406600



2012057	7100357583	6/03/2020	22000000	176.700	7601500378
2012102	7100357028	5/03/2020	20400000	260.000	7601435383
2012102	7100358287	11/03/2020	20400000	260.000	7601442281
2012142	7100351769	10/02/2020	20400000	270.000	7601388281
2012142	7100352872	12/02/2020	20400000	270.000	7601395027
2012142	7100355866	27/02/2020	20400000	270.000	7601404928
2012142	7100357148	5/03/2020	20400000	270.000	7601437861
2012151	7100350697	4/02/2020	22040006	88.400	7601406497
2012164	7100358860	13/03/2020	20400000	270.000	4600014223
2012166	7100358495	12/03/2020	20400000	316.700	4600013879
2012166	7100351709	10/02/2020	20400000	270.000	7601388279
2012166	7100352438	11/02/2020	20400000	270.000	7601395033
2012166	7100355218	25/02/2020	20400000	270.000	7601404882
2012166	7100356196	28/02/2020	20400000	270.000	7601404930
2012166	7100357029	5/03/2020	20400000	270.000	7601437860
2012196	7100348985	24/01/2020	22160002	265.000	7601380775
2012210	7100358496	12/03/2020	20400000	270.000	4600014214
2012210	7100352828	12/02/2020	20400000	270.000	7601388279
2012210	7100355219	25/02/2020	20400000	270.000	7601404882
2012210	7100356197	28/02/2020	20400000	270.000	7601404930
2012210	7100357030	5/03/2020	20400000	270.000	7601437858
2012358	7100354608	20/02/2020	20400000	170.300	4600014203
2012358	7100358497	12/03/2020	20400000	396.700	4600014207
2012358	7100353504	14/02/2020	20400000	283.900	4600014227
2012358	7100350823	5/02/2020	20400000	283.900	7601388149
2012358	7100353504	14/02/2020	20400000	283.900	7601393538
2012358	7100356666	3/03/2020	20400000	170.300	7601438483
2012358	7100358497	12/03/2020	20400000	270.000	7601438485
2012358	7100371527	19/10/2020	21200000	44.200	7601471812
2012358	7100371144	13/10/2020	21200000	44.200	7601477309
2012446	7100350286	31/01/2020	22340005	49.100	7601385758
2012446	7100350859	5/02/2020	22340005	49.100	7601385761
2012446	7100353580	14/02/2020	22340005	49.100	7601388228
2012446	7100354538	20/02/2020	22340005	49.100	7601388235
2012446	7100355805	27/02/2020	22340005	49.100	7601406462
2012446	7100357556	6/03/2020	22340005	49.100	7601471802
2012446	7100359089	16/03/2020	22340005	49.100	7601471803
2012463	7100354370	19/02/2020	20400000	589.000	7601398883
2012551	7100354336	19/02/2020	20400000	589.000	7601398883
2012551	7100374972	23/11/2020	22860002	900.000	7601501291
2012618	7100353118	13/02/2020	22760002	63.716	7601385888



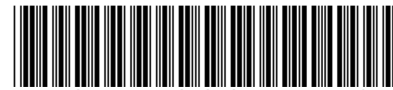

2012618	7100354539	20/02/2020	22760002	63.716	7601396657
2012618	7100355806	27/02/2020	22760002	63.716	7601396716
2012618	7100357762	9/03/2020	22760002	49.100	7601406300
2012623	7100353088	13/02/2020	10900000	131.000	7601393588
2012660	7100374913	20/11/2020	20240001	648.400	7601501554
2012705	7100358940	13/03/2020	20400000	170.300	7601437857
2012847	7100358342	11/03/2020	21940007	393.000	4600014083
2012847	7100352490	11/02/2020	21940007	450.000	7601388285
2012847	7100352489	11/02/2020	21940007	450.000	7601388286
2012847	7100354306	19/02/2020	21940007	500.000	7601390311
2012922	7100351350	7/02/2020	20400000	260.000	7601387027
2012922	7100357031	5/03/2020	20400000	260.000	7601435383
2012922	7100355693	27/02/2020	20400000	260.000	7601438672
2012922	7100358288	11/03/2020	20400000	260.000	7601440248
2012922	7100353505	14/02/2020	20400000	260.000	7601442281
2012931	7100351351	7/02/2020	20400000	283.900	7601383133
2012931	7100352829	12/02/2020	20400000	397.400	7601385804
2012931	7100353089	13/02/2020	20400000	170.300	7601388192
2012931	7100354609	20/02/2020	20400000	170.300	7601393606
2012931	7100356198	28/02/2020	20400000	283.900	7601404966
2012931	7100357032	5/03/2020	20400000	283.900	7601411413
2012958	7100358919	13/03/2020	20240001	589.000	7601471419
2013002	7100352439	11/02/2020	20400000	90.000	7601384902
2013002	7100355220	25/02/2020	20400000	110.000	7601396322
2013002	7100356382	2/03/2020	20400000	88.000	7601401990
2013060	7100355520	26/02/2020	20400000	610.000	7601396765
2013060	7100355694	27/02/2020	20400000	410.000	7601406560
2013060	7100356383	2/03/2020	20400000	550.000	7601411417
2013060	7100357522	6/03/2020	20400000	450.000	7601431899
2013060	7100366896	4/08/2020	20400000	400.000	7601472717
2013060	7100368483	1/09/2020	20400000	400.000	7601472718
2013060	7100376202	2/12/2020	20400000	486.000	7601485128
2013060	7100370854	7/10/2020	20400000	400.000	7601500408
2013093	7100358129	10/03/2020	20400000	170.300	4600015194
2013093	7100350373	3/02/2020	20400000	170.300	7601383142
2013093	7100351771	10/02/2020	20400000	170.300	7601385814
2013093	7100353604	14/02/2020	20400000	170.300	7601385904
2013093	7100353604	14/02/2020	20400000	170.300	7601388373
2013093	7100351771	10/02/2020	20400000	300.000	7601390183
2013093	7100354667	20/02/2020	20400000	300.000	7601393646
2013093	7100355867	27/02/2020	20400000	170.300	7601411418



2013093	7100357149	5/03/2020	20400000	300.000	7601411419
2013093	7100355867	27/02/2020	20400000	170.300	7601438612
2013093	7100354371	19/02/2020	20400000	170.300	7601455612
2013121	7100369787	22/09/2020	22040008	3.091.500	7601474607
2013177	7100352440	11/02/2020	20400000	270.000	4600013544
2013177	7100358861	13/03/2020	20400000	270.000	4600014300
2013203	7100350287	31/01/2020	20400000	260.000	7601385356
2013203	7100350824	5/02/2020	20400000	260.000	7601387027
2013203	7100353090	13/02/2020	20400000	260.000	7601393048
2013203	7100355221	25/02/2020	20400000	260.000	7601396322
2013203	7100357523	6/03/2020	20400000	260.000	7601435383
2013203	7100355807	27/02/2020	20400000	260.000	7601438672
2013259	7100356723	3/03/2020	22000000	265.000	7601500379
2013282	7100369777	22/09/2020	22040008	2.384.900	7601474603
2013331	7100358863	13/03/2020	20400000	283.900	7601437857
2013335	7100358290	11/03/2020	20400000	260.000	7601440248
2013413	7100354668	20/02/2020	20400000	260.000	7601394149
2013413	7100358383	11/03/2020	20400000	260.000	7601442281
2013416	7100356694	3/03/2020	10410023	1.090.834	7601456869
2013416	7100356694	3/03/2020	21640001	3.504.386	7601471422
2013435	7100356901	4/03/2020	21430002	8.580.000	7601431908
2013457	7100351352	7/02/2020	20400000	270.000	7601388298
2013457	7100354610	20/02/2020	20400000	110.000	7601394149
2013457	7100352830	12/02/2020	20400000	270.000	7601399165
2013457	7100354778	24/02/2020	20400000	223.500	7601399165
2013457	7100355808	27/02/2020	20400000	270.000	7601404921
2013457	7100358498	12/03/2020	20400000	270.000	7601436758
2013457	7100356667	3/03/2020	20400000	453.500	7601437865
2013457	7100356667	3/03/2020	20400000	260.000	7601476719
2013474	7100357584	6/03/2020	20340019	131.000	7601411468
2013515	7100356724	3/03/2020	10400000	393.000	4600014945
2013515	7100350879	5/02/2020	10400000	131.000	7601431858
2013515	7100365316	10/07/2020	10400000	24.600	7601440241
2013515	7100368093	26/08/2020	10400000	24.600	7601456486
2013515	7100369676	21/09/2020	10400000	24.600	7601464509
2013565	7100362277	27/05/2020	20240001	5.000.000	7601438654
2013565	7100366398	27/07/2020	20240001	7.000.000	7601500326
2013565	7100355539	26/02/2020	20240001	4.000.000	7601500399
2013565	7100373395	5/11/2020	20240001	3.000.000	7601502532
2013577	7100355340	25/02/2020	20860002	49.100	7601437419
2013577	7100365112	8/07/2020	21060002	24.600	7601438655



2013577	7100365055	7/07/2020	21060002	24.600	7601438656
2013577	7100364459	2/07/2020	21060002	44.200	7601438657
2013577	7100365225	9/07/2020	21060002	24.600	7601440239
2013577	7100366144	23/07/2020	21060002	24.600	7601442270
2013577	7100365948	21/07/2020	21060002	44.200	7601443414
2013577	7100366803	31/07/2020	21060002	44.200	7601443415
2013577	7100366803	31/07/2020	21060002	44.200	7601443416
2013577	7100367014	5/08/2020	21060002	24.600	7601455550
2013577	7100367916	25/08/2020	21060002	44.200	7601456492
2013577	7100368568	2/09/2020	21060002	44.200	7601457476
2013577	7100366144	23/07/2020	21000000	24.600	7601464057
2013577	7100372590	28/10/2020	21060002	44.200	7601476845
2013577	7100372590	28/10/2020	21060002	44.200	7601476880
2013704	7100353506	14/02/2020	20400000	80.000	7601385904
2013704	7100353506	14/02/2020	20400000	80.000	7601390384
2013704	7100354337	19/02/2020	20400000	80.000	7601396391
2013704	7100355695	27/02/2020	20400000	80.000	7601407003
2013704	7100357033	5/03/2020	20400000	80.000	7601438612
2013706	7100352831	12/02/2020	20400000	270.000	7601388279
2013706	7100351353	7/02/2020	20400000	300.000	7601390183
2013706	7100355696	27/02/2020	20400000	300.000	7601393646
2013706	7100353507	14/02/2020	20400000	365.000	7601396744
2013706	7100355222	25/02/2020	20400000	270.000	7601402305
2013706	7100357034	5/03/2020	20400000	270.000	7601437860
2013706	7100357034	5/03/2020	20400000	365.000	7601438611
2013706	7100358292	11/03/2020	20400000	300.000	7601440247
2013741	7100373396	5/11/2020	22040008	265.000	4600015072
2013741	7100374120	12/11/2020	22040008	265.000	4600015073
2013741	7100367068	10/08/2020	22040008	100.000	7601455809
2013741	7100370835	6/10/2020	22040008	648.400	7601471426
2013741	7100371085	9/10/2020	22040008	265.000	7601501105
2013775	7100351041	6/02/2020	20400000	270.000	7601385836
2013775	7100350253	31/01/2020	20400000	270.000	7601388129
2013775	7100355341	25/02/2020	20400000	270.000	7601396465
2013775	7100352510	11/02/2020	20400000	270.000	7601396706
2013775	7100356902	4/03/2020	20400000	270.000	7601406219
2013775	7100358384	11/03/2020	20400000	270.000	76014111416
2013782	7100354611	20/02/2020	20400000	260.000	7601396322
2013782	7100357035	5/03/2020	20400000	260.000	7601440248
2013812	7100351710	10/02/2020	20400000	283.900	7601385814
2013812	7100355697	27/02/2020	20400000	283.900	76014111418





2013812	7100353508	14/02/2020	20400000	283.900	7601455612
2013812	7100357036	5/03/2020	20400000	283.900	7601455612
2013826	7100358072	10/03/2020	20400000	97.900	4600015131
2013826	7100350345	3/02/2020	20400000	97.900	7601383142
2013826	7100351711	10/02/2020	20400000	97.900	7601385814
2013826	7100354338	19/02/2020	20400000	450.000	7601388131
2013826	7100353509	14/02/2020	20400000	97.900	7601388373
2013826	7100354338	19/02/2020	20400000	97.900	7601396452
2013826	7100355698	27/02/2020	20400000	97.900	7601411418
2013826	7100357037	5/03/2020	20400000	97.900	7601455612
2013841	7100357585	6/03/2020	20400000	260.000	4600013811
2013841	7100352511	11/02/2020	20400000	260.000	7601387027
2013841	7100355342	25/02/2020	20400000	260.000	7601396322
2013859	7100354307	19/02/2020	22540002	2.227.000	7601398834
2013943	7100350698	4/02/2020	22040006	1.453.200	7601406499
2013963	7100368635	4/09/2020	21140007	810.000	7601471640
2013963	7100370387	30/09/2020	21140007	60.000	7601484095
2013974	7100357524	6/03/2020	22000000	176.700	7601500377
2013990	7100355302	25/02/2020	21060002	393.000	7601431868
2014038	7100359078	16/03/2020	20400000	170.300	4600014886
2014038	7100351712	10/02/2020	20400000	283.900	7601383154
2014038	7100354118	18/02/2020	20400000	283.900	7601388364
2014038	7100356384	2/03/2020	20400000	283.900	7601404958
2014205	7100351772	10/02/2020	21800000	49.100	7601384554
2014233	7100351354	7/02/2020	20400000	110.000	7601385936
2014233	7100355223	25/02/2020	21800000	170.300	7601399097
2014233	7100355699	27/02/2020	20400000	110.000	7601407527
2014233	7100358293	11/03/2020	20400000	110.000	7601442281
2014296	7100355343	25/02/2020	21800000	147.100	7601396761
2014450	7100351713	10/02/2020	20400000	270.000	7601388296
2014450	7100354779	24/02/2020	20400000	270.000	7601404897
2014450	7100358500	12/03/2020	20400000	270.000	7601437422
2014453	7100349962	30/01/2020	22930001	100.000	7601381831
2014453	7100350717	4/02/2020	22930001	25.000.000	7601429140
2014453	7100365113	8/07/2020	22930001	10.000.000	7601457855
2014453	7100355869	27/02/2020	22930001	600.000	7601458247
2014453	7100359360	18/03/2020	22940005	91.000.000	7601465529
2014453	7100369788	22/09/2020	22930001	10.000.000	7601475133
2014453	7100371231	14/10/2020	22940001	500.000	7601477131
2014453	7100369390	16/09/2020	22930001	600.000	7601481690
2014510	7100348953	23/01/2020	20400000	170.300	7601380747





2014510	7100349651	29/01/2020	20400000	80.000	7601383149
2014510	7100356199	28/02/2020	20400000	80.000	7601396391
2014510	7100356199	28/02/2020	20400000	170.300	7601404966
2014532	7100358073	10/03/2020	20400000	170.300	4600014606
2014532	7100350671	4/02/2020	20400000	283.900	7601384898
2014532	7100350288	31/01/2020	20400000	283.900	7601385828
2014532	7100354119	18/02/2020	20400000	170.300	7601388179
2014532	7100354119	18/02/2020	20400000	283.900	7601388370
2014532	7100355224	25/02/2020	20400000	283.900	7601394037
2014532	7100357038	5/03/2020	20400000	170.300	7601438612
2014630	7100354339	19/02/2020	20400000	170.300	7601396452
2014646	7100368601	3/09/2020	20400000	70.000	7601463654
2014646	7100370393	30/09/2020	20400000	47.000	7601476149
2014646	7100367862	24/08/2020	21140007	1.500.000	7601500509
2014646	7100368489	1/09/2020	21140007	5.475.000	7601503093
2014646	7100375419	25/11/2020	21140007	4.278.900	7601503507
2014646	7100370078	25/09/2020	21140007	1.200.000	7601503557
2014676	7100374595	18/11/2020	22940006	1.167.000	7601482737
2014707	7100358075	10/03/2020	22300000	49.100	7601474600
2014718	7100350289	31/01/2020	20400000	396.700	7601388297
2014718	7100357039	5/03/2020	20400000	396.700	7601437865
2014736	7100356668	3/03/2020	20400000	88.000	7601401990
2014845	7100372704	29/10/2020	21430002	360.000	7601487552
2014952	7100348766	22/01/2020	21200000	88.200	7601380771
2015136	7100350825	5/02/2020	20400000	433.400	7601385356
2015136	7100351355	7/02/2020	20400000	433.400	7601387027
2015136	7100353091	13/02/2020	20400000	433.400	7601393048
2015136	7100355226	25/02/2020	20400000	433.400	7601396322
2015136	7100357525	6/03/2020	20400000	433.400	7601435383
2015136	7100356385	2/03/2020	20400000	433.400	7601438672
2015156	7100352832	12/02/2020	20400000	270.000	7601388279
2015156	7100357040	5/03/2020	20400000	270.000	7601437860
2015156	7100355227	25/02/2020	20400000	270.000	7601438489
2015160	7100353605	14/02/2020	20400000	300.000	7601396702
2015160	7100358385	11/03/2020	20400000	300.000	7601438611
2015178	7100358076	10/03/2020	21800000	170.300	7601443834
2015185	7100350826	5/02/2020	20400000	396.700	7601388272
2015185	7100352441	11/02/2020	20400000	396.700	7601388296
2015185	7100352833	12/02/2020	20400000	396.700	7601395033
2015185	7100355228	25/02/2020	20400000	396.700	7601404897
2015185	7100356200	28/02/2020	20400000	453.500	7601404930





2015187	7100356252	28/02/2020	20400000	97.900	7601411418
2015187	7100354158	18/02/2020	21060002	7.000.000	7601456494
2015187	7100355344	25/02/2020	21060002	971.600	7601457922
2015223	7100358131	10/03/2020	20400000	170.300	4600015192
2015223	7100351773	10/02/2020	20400000	170.300	7601385814
2015223	7100353606	14/02/2020	20400000	170.300	7601388373
2015223	7100354372	19/02/2020	20400000	170.300	7601396452
2015223	7100355870	27/02/2020	20400000	170.300	7601411418
2015223	7100357150	5/03/2020	20400000	170.300	7601455612
2015377	7100353510	14/02/2020	20400000	110.000	7601396322
2015377	7100358294	11/03/2020	20400000	110.000	7601442281
2015422	7100358866	13/03/2020	20400000	270.000	4600014623
2015422	7100352442	11/02/2020	21700000	49.100	7601385795
2015422	7100357526	6/03/2020	20400000	270.000	7601437865
2015425	7100352443	11/02/2020	20400000	433.400	4600014192
2015425	7100351356	7/02/2020	20400000	260.000	7601387027
2015425	7100354780	24/02/2020	20400000	260.000	7601396322
2015425	7100357042	5/03/2020	20400000	260.000	7601435383
2015425	7100355521	26/02/2020	20400000	433.400	7601438672
2015425	7100358295	11/03/2020	20400000	260.000	7601440248
2015443	7100353119	13/02/2020	20140002	800.000	7601385880
2015443	7100357557	6/03/2020	20440004	250.000	7601411704
2015479	7100350221	31/01/2020	20400000	416.700	7601388272
2015479	7100358867	13/03/2020	20400000	190.000	7601411416
2015479	7100356201	28/02/2020	20400000	97.900	7601411418
2015479	7100350699	4/02/2020	21060002	7.400.000	7601456637
2015484	7100374914	20/11/2020	20240001	648.400	7601501922
2015504	7100369385	16/09/2020	21140007	1.170.000	7601476409
2015504	7100375407	25/11/2020	21140007	2.982.300	7601503552
2015577	7100358563	12/03/2020	20400000	270.000	4600014933
2015577	7100350880	5/02/2020	20400000	170.300	7601383262
2015577	7100353135	13/02/2020	20400000	270.000	7601388131
2015577	7100351774	10/02/2020	20400000	300.000	7601390183
2015577	7100356725	3/03/2020	20400000	170.300	7601404966
2015577	7100357782	9/03/2020	20400000	260.000	7601435383
2015673	7100350827	5/02/2020	20400000	90.000	7601384853
2015673	7100350827	5/02/2020	20400000	90.000	7601385828
2015673	7100354120	18/02/2020	20400000	90.000	7601388356
2015673	7100355229	25/02/2020	20400000	90.000	7601393714
2015673	7100354612	20/02/2020	20400000	260.000	7601396322
2015673	7100356387	2/03/2020	20400000	90.000	7601404953





2015673	7100357043	5/03/2020	20400000	260.000	7601435383
2015673	7100355700	27/02/2020	20400000	260.000	7601438672
2015673	7100358296	11/03/2020	20400000	260.000	7601440248
2015698	7100356388	2/03/2020	22000000	1.685.700	7601411469
2015718	7100375489	26/11/2020	22260002	200.000	7601503559
2015733	7100358941	13/03/2020	21340006	824.600	4600013891
2015733	7100356903	4/03/2020	10410023	88.400	7601411440
2015758	7100354669	20/02/2020	21140004	131.000	7601476104
2015758	7100357151	5/03/2020	21140004	5.000.000	7601483744
2015782	7100350290	31/01/2020	20400000	270.000	7601388297
2015782	7100354781	24/02/2020	20400000	666.700	7601399159
2015782	7100357044	5/03/2020	20400000	270.000	7601437865
2015835	7100352873	12/02/2020	22540001	49.100	7601398836
2015842	7100358868	13/03/2020	20400000	433.400	4600014185
2015842	7100351357	7/02/2020	20400000	433.400	7601385936
2015842	7100353092	13/02/2020	20400000	433.400	7601388380
2015842	7100355230	25/02/2020	20400000	433.400	7601394149
2015842	7100356389	2/03/2020	20400000	433.400	7601407527
2015842	7100357527	6/03/2020	20400000	433.400	7601476719
2015849	7100350881	5/02/2020	20400000	283.900	7601383142
2015849	7100351775	10/02/2020	20400000	170.300	7601385340
2015849	7100351775	10/02/2020	20400000	283.900	7601385814
2015849	7100353607	14/02/2020	20400000	283.900	7601388373
2015849	7100353607	14/02/2020	20400000	500.000	7601390183
2015849	7100354373	19/02/2020	20400000	170.300	7601390384
2015849	7100354373	19/02/2020	20400000	283.900	7601396452
2015849	7100357152	5/03/2020	20400000	170.300	7601407003
2015849	7100355871	27/02/2020	20400000	500.000	7601411419
2015849	7100358386	11/03/2020	20400000	500.000	7601440247
2015849	7100366900	4/08/2020	20400000	510.900	7601456858
2015849	7100368602	3/09/2020	20400000	238.300	7601465104
2015849	7100375803	27/11/2020	20400000	510.900	7601485364
2015934	7100355701	27/02/2020	20400000	170.300	7601396408
2016093	7100369778	22/09/2020	22040008	1.701.600	7601474605
2016095	7100358297	11/03/2020	20400000	260.000	7601440248
2016099	7100356442	2/03/2020	20400000	396.700	7601399163
2016099	7100354810	24/02/2020	20400000	270.000	7601404897
2016099	7100355872	27/02/2020	20400000	170.300	7601411418
2016099	7100358132	10/03/2020	20400000	283.900	7601438669
2016262	7100348965	23/01/2020	21030002	2.867.000	7601380941
2016262	7100350359	3/02/2020	21030002	2.867.000	7601387617





2016299	7100355231	25/02/2020	20400000	583.300	7601411419
2016336	7100351358	7/02/2020	20400000	170.300	7601383133
2016336	7100354121	18/02/2020	20400000	170.300	7601388355
2016336	7100356391	2/03/2020	20400000	170.300	7601406218
2016336	7100353512	14/02/2020	20400000	170.300	7601465104
2016336	7100355702	27/02/2020	20400000	170.300	7601465104
2016433	7100353513	14/02/2020	20400000	443.400	7601395027
2016466	7100353713	17/02/2020	20400000	170.300	7601385804
2016466	7100353713	17/02/2020	20400000	283.900	7601388133
2016466	7100354122	18/02/2020	20400000	170.300	7601388370
2016466	7100354613	20/02/2020	20400000	283.900	7601395034
2016466	7100355809	27/02/2020	20400000	283.900	7601406218
2016466	7100357045	5/03/2020	20400000	283.900	7601411408
2016466	7100358502	12/03/2020	20400000	283.900	7601477308
2016672	7100354614	20/02/2020	20400000	230.000	7601393697
2016672	7100355703	27/02/2020	20400000	230.000	7601396501
2016672	7100357046	5/03/2020	20400000	230.000	7601438488
2016672	7100358503	12/03/2020	20400000	230.000	7601438488
2016862	7100358869	13/03/2020	20400000	300.000	4600014057
2016862	7100350672	4/02/2020	20400000	300.000	7601384847
2016862	7100350828	5/02/2020	20400000	300.000	7601390183
2016862	7100353093	13/02/2020	20400000	300.000	7601390183
2016862	7100355232	25/02/2020	20400000	300.000	7601393646
2016862	7100350860	5/02/2020	20240001	4.000.000	7601407675
2016862	7100356202	28/02/2020	20400000	300.000	7601411419
2016862	7100357528	6/03/2020	20400000	300.000	7601438611
2016862	7100362278	27/05/2020	20240001	5.000.000	7601438667
2016862	7100373397	5/11/2020	20240001	5.371.000	7601483834
2016862	7100366897	4/08/2020	20240001	3.000.000	7601500327
2016958	7100356726	3/03/2020	22860002	49.100	4600013798
2017135	7100349034	27/01/2020	22000000	160.000	7601381838
2017135	7100348455	21/01/2020	22000000	2.227.000	7601406322
2017194	7100356392	2/03/2020	20400000	283.900	7601399173
2017194	7100356669	3/03/2020	20400000	80.000	7601407003
2017194	7100358078	10/03/2020	20400000	496.000	7601411408
2017194	7100376708	7/12/2020	20400000	170.300	7601485371
2017321	7100358564	12/03/2020	20400000	270.000	4600014212
2017321	7100352512	11/02/2020	20400000	270.000	7601388281
2017321	7100350882	5/02/2020	20400000	270.000	7601388299
2017321	7100352874	12/02/2020	20400000	270.000	7601395027
2017321	7100355345	25/02/2020	20400000	270.000	7601402305





2017321	7100356253	28/02/2020	20400000	270.000	7601404929
2017321	7100357153	5/03/2020	20400000	270.000	7601437861
2017340	7100354615	20/02/2020	20400000	134.000	7601388373
2017344	7100355346	25/02/2020	21000000	24.600	4600013756
2017344	7100357783	9/03/2020	21000000	24.600	4600013797
2017344	7100348971	23/01/2020	21060002	574.200	7601381267
2017344	7100350406	3/02/2020	21030002	34.400	7601383866
2017344	7100350406	3/02/2020	21060002	44.200	7601383873
2017344	7100350899	5/02/2020	20760002	24.600	7601383915
2017344	7100350899	5/02/2020	22930001	44.200	7601385797
2017344	7100351776	10/02/2020	21000000	34.400	7601388204
2017344	7100353136	13/02/2020	21060002	44.200	7601388211
2017344	7100355556	26/02/2020	21060002	64.900	7601396531
2017344	7100353735	17/02/2020	21060002	706.700	7601396556
2017344	7100355346	25/02/2020	21000000	64.900	7601396567
2017344	7100356727	3/03/2020	21030002	176.700	7601406468
2017344	7100363204	8/06/2020	21060002	44.200	7601457485
2017344	7100363594	16/06/2020	21060002	44.200	7601457486
2017344	7100359103	16/03/2020	21060002	24.600	7601464054
2017344	7100359103	16/03/2020	21000000	44.200	7601464055
2017344	7100359103	16/03/2020	21060002	44.200	7601464056
2017344	7100371151	13/10/2020	21060002	44.200	7601471653
2017344	7100371232	14/10/2020	21060002	44.200	7601471654
2017344	7100371534	19/10/2020	21000000	44.200	7601471815
2017344	7100372591	28/10/2020	21060002	44.200	7601476124
2017344	7100373407	5/11/2020	21040005	64.900	7601476138
2017344	7100373407	5/11/2020	21040005	34.400	7601476139
2017344	7100373772	10/11/2020	21040005	44.200	7601476316
2017344	7100373772	10/11/2020	21040005	44.200	7601476379
2017344	7100373772	10/11/2020	21040005	44.200	7601476380
2017344	7100373407	5/11/2020	21040005	34.400	7601476840
2017344	7100374423	17/11/2020	21060002	44.200	7601481626
2017344	7100372591	28/10/2020	21060002	176.700	7601481900
2017344	7100373772	10/11/2020	21040005	44.200	7601481902
2017344	7100374423	17/11/2020	21060002	44.200	7601481952
2017344	7100375097	24/11/2020	21060002	44.200	7601483111
2017344	7100375874	30/11/2020	21060002	842.900	7601483739
2017344	7100370948	7/10/2020	21060002	24.600	7601500330
2017344	7100371232	14/10/2020	21060002	24.600	7601500331
2017344	7100371232	14/10/2020	21060002	24.600	7601500365
2017344	7100373772	10/11/2020	21040005	24.600	7601500366





2017345	7100359362	18/03/2020	20760002	24.600	4600015175
2017345	7100348767	22/01/2020	22000000	24.600	7601381424
2017345	7100365500	14/07/2020	10400000	24.600	7601442251
2017345	7100371226	14/10/2020	20400000	70.000	7601473680
2017345	7100368484	1/09/2020	20400000	40.000	7601474583
2017345	7100371146	13/10/2020	20400000	212.900	7601474587
2017345	7100371402	16/10/2020	20400000	63.000	7601474590
2017345	7100367312	12/08/2020	20400000	63.000	7601476108
2017345	7100373066	4/11/2020	20400000	45.000	7601476150
2017345	7100354144	18/02/2020	20760002	24.600	7601476450
2017345	7100356695	3/03/2020	20760002	24.600	7601476451
2017345	7100356889	4/03/2020	20760002	24.600	7601476452
2017345	7100368243	28/08/2020	20400000	63.000	7601476879
2017345	7100374973	23/11/2020	21240006	24.600	7601481899
2017345	7100374416	17/11/2020	21200000	73.800	7601482744
2017345	7100376329	3/12/2020	10400000	64.900	7601483636
2017345	7100375408	25/11/2020	20400000	70.000	7601483650
2017345	7100375862	30/11/2020	20400000	177.700	7601485153
2017345	7100375862	30/11/2020	20400000	17.300	7601485657
2017345	7100376203	2/12/2020	20400000	60.000	7601485710
2017359	7100359080	16/03/2020	21200000	1.000.000	7601429314
2017359	7100361551	11/05/2020	21240004	4.500.000	7601429861
2017359	7100358343	11/03/2020	21260004	2.110.000	7601438213
2017359	7100365047	6/07/2020	21240004	100.000	7601465336
2017359	7100368636	4/09/2020	21240006	110.000	7601470306
2017359	7100365047	6/07/2020	21260004	3.840.000	7601473753
2017359	7100371864	22/10/2020	21240006	50.000	7601476093
2017373	7100355347	25/02/2020	20340012	250.000	7601430528
2017380	7100351777	10/02/2020	21860002	120.000	7601443198
2017380	7100358387	11/03/2020	21860002	500.000	7601464575
2017390	7100350718	4/02/2020	21800000	88.400	4600013460
2017390	7100351778	10/02/2020	21800000	49.100	7601384552
2017394	7100358344	11/03/2020	10410022	24.600	7601502370
2017401	7100351779	10/02/2020	20400000	270.000	7601388298
2017401	7100352513	11/02/2020	20400000	270.000	7601399159
2017401	7100355873	27/02/2020	20400000	270.000	7601404898
2017401	7100357154	5/03/2020	20400000	270.000	7601438489
2017413	7100348992	24/01/2020	20260002	24.600	7601380944
2017413	7100349679	29/01/2020	20400000	49.000	7601381363
2017413	7100349679	29/01/2020	20400000	40.000	7601385340
2017413	7100350883	5/02/2020	20400000	173.400	7601385936





2017413	7100350719	4/02/2020	20400000	180.000	7601388129
2017413	7100348959	23/01/2020	20400000	44.000	7601388149
2017413	7100350883	5/02/2020	20400000	63.000	7601393697
2017413	7100355348	25/02/2020	20400000	113.600	7601406573
2017413	7100357155	5/03/2020	20400000	40.000	7601407003
2017413	7100356728	3/03/2020	11000000	49.100	7601430247
2017413	7100358133	10/03/2020	20400000	40.000	7601430250
2017424	7100352875	12/02/2020	11000000	131.000	7601431854
2017424	7100355557	26/02/2020	11000000	4.672.300	7601435384
2017424	7100355874	27/02/2020	22160002	4.709.400	7601457921
2017426	7100358565	12/03/2020	10410047	24.600	7601476306
2017436	7100361065	28/04/2020	20340006	1.000.000	7601436453
2017445	7100350900	5/02/2020	21860002	262.000	7601388305
2017445	7100357156	5/03/2020	21860002	262.000	7601438663
2017455	7100358345	11/03/2020	20240001	917.000	4600015043
2017457	7100358566	12/03/2020	20400000	1.500.000	4600014957
2017457	7100354670	20/02/2020	20400000	690.000	7601393697
2017459	7100355810	27/02/2020	10900000	88.400	7601399117
2017459	7100355540	26/02/2020	10910007	350.000	7601465302
2017462	7100351780	10/02/2020	21200000	24.600	4600014959
2017462	7100358943	13/03/2020	21300000	44.200	4600014960
2017462	7100374424	17/11/2020	21240004	648.400	4600015063
2017462	7100374703	19/11/2020	21200000	24.600	4600015068
2017462	7100351780	10/02/2020	21200000	44.200	4600015442
2017462	7100375420	25/11/2020	22930001	24.600	4600015488
2017462	7100349499	28/01/2020	21200000	24.600	7601381281
2017462	7100350374	3/02/2020	21200000	851.500	7601383870
2017462	7100354159	18/02/2020	21200000	89.500	7601399128
2017462	7100354374	19/02/2020	10400000	24.600	7601399129
2017462	7100355349	25/02/2020	21200000	44.200	7601399130
2017462	7100355349	25/02/2020	21200000	483.100	7601399131
2017462	7100356443	2/03/2020	21200000	436.900	7601406991
2017462	7100358134	10/03/2020	21200000	303.600	7601406992
2017462	7100358567	12/03/2020	10410047	24.600	7601406993
2017462	7100358134	10/03/2020	21200000	44.200	7601406994
2017462	7100359625	24/03/2020	21200000	73.800	7601424816
2017462	7100360004	1/04/2020	21200000	98.400	7601424817
2017462	7100360408	13/04/2020	21200000	142.600	7601424818
2017462	7100360604	17/04/2020	21200000	49.100	7601424819
2017462	7100361031	27/04/2020	21200000	24.600	7601424825
2017462	7100361389	6/05/2020	21200000	49.100	7601425553





2017462	7100361480	8/05/2020	21200000	24.600	7601425554
2017462	7100361614	12/05/2020	21200000	24.600	7601429980
2017462	7100361655	13/05/2020	21200000	49.100	7601429981
2017462	7100362246	26/05/2020	21200000	49.100	7601429982
2017462	7100360813	21/04/2020	21200000	137.600	7601436769
2017462	7100361066	28/04/2020	21200000	93.400	7601436770
2017462	7100362864	1/06/2020	21200000	24.600	7601436771
2017462	7100363126	5/06/2020	21200000	24.600	7601436772
2017462	7100363205	8/06/2020	21200000	68.800	7601436773
2017462	7100361862	19/05/2020	21200000	24.600	7601436775
2017462	7100362246	26/05/2020	21200000	93.400	7601436957
2017462	7100363595	16/06/2020	21200000	73.800	7601437418
2017462	7100363899	24/06/2020	21200000	256.900	7601437854
2017462	7100364285	1/07/2020	21200000	73.600	7601438481
2017462	7100365056	7/07/2020	21200000	68.800	7601440243
2017462	7100365502	14/07/2020	22930001	24.600	7601442257
2017462	7100366032	22/07/2020	21200000	93.400	7601443835
2017462	7100367072	10/08/2020	23030002	176.700	7601455553
2017462	7100368248	28/08/2020	20400000	780.000	7601458639
2017462	7100367863	24/08/2020	20400000	492.000	7601463654
2017462	7100369054	8/09/2020	20400000	548.900	7601470726
2017462	7100370843	6/10/2020	20400000	200.000	7601471660
2017462	7100368490	1/09/2020	20400000	1.021.800	7601471661
2017462	7100370592	1/10/2020	20400000	577.900	7601471662
2017462	7100368374	31/08/2020	20400000	52.500	7601473682
2017462	7100371873	22/10/2020	21200000	24.600	7601473683
2017462	7100372359	26/10/2020	10400000	24.600	7601473684
2017462	7100371152	13/10/2020	20400000	52.500	7601474586
2017462	7100372359	26/10/2020	21200000	24.600	7601474609
2017462	7100373456	6/11/2020	21240006	24.600	7601476156
2017462	7100373408	5/11/2020	10400000	24.600	7601476183
2017462	7100371152	13/10/2020	20400000	1.841.600	7601476185
2017462	7100373683	9/11/2020	21200000	132.600	7601476315
2017462	7100374424	17/11/2020	21240006	453.900	7601476348
2017462	7100373070	4/11/2020	21200000	153.300	7601477092
2017462	7100372359	26/10/2020	21200000	44.200	7601477093
2017462	7100375098	24/11/2020	10400000	24.600	7601481948
2017462	7100374600	18/11/2020	21240006	65.500	7601482965
2017462	7100375490	26/11/2020	21200000	44.200	7601483395
2017462	7100375490	26/11/2020	10400000	24.600	7601483398
2017462	7100373773	10/11/2020	10400000	24.600	7601483400





2017462	7100376711	7/12/2020	21200000	207.700	7601485126
2017462	7100375490	26/11/2020	21200000	162.200	7601485455
2017462	7100376209	2/12/2020	21200000	68.800	7601486351
2017462	7100369471	17/09/2020	20400000	1.125.000	7601500313
2017466	7100350884	5/02/2020	10400000	131.000	7601431856
2017483	7100363592	16/06/2020	20730006	1.000.000	7601454702
2017483	7100363366	10/06/2020	20740004	2.000.000	7601456462
2017483	7100357763	9/03/2020	20730006	2.000.000	7601463878
2017486	7100371996	23/10/2020	22260002	50.000	4600015019
2017486	7100354308	19/02/2020	22260002	180.000	7601407747
2017486	7100357764	9/03/2020	22260002	360.000	7601407748
2017486	7100363612	17/06/2020	22260002	100.000	7601456902
2017486	7100368155	27/08/2020	22260002	250.000	7601471440
2017486	7100368596	3/09/2020	22260002	150.000	7601471641
2017486	7100369320	15/09/2020	22260002	115.000	7601472724
2017509	7100356696	3/03/2020	10410022	648.400	4600013792
2017539	7100354616	20/02/2020	21600000	393.000	7601393655
2017539	7100355522	26/02/2020	21600000	393.000	7601393662
2017612	7100353514	14/02/2020	20400000	110.000	7601388380
2017612	7100354474	20/02/2020	20400000	260.000	7601394149
2017612	7100355704	27/02/2020	20400000	110.000	7601407527
2017612	7100358298	11/03/2020	20400000	110.000	7601442281
2017612	7100353514	14/02/2020	20400000	70.000	7601474611
2017612	7100357048	5/03/2020	20400000	110.000	7601476719
2017677	7100358871	13/03/2020	20400000	110.000	4600014019
2017677	7100352444	11/02/2020	20400000	110.000	7601387027
2017677	7100353094	13/02/2020	20400000	110.000	7601393048
2017677	7100355233	25/02/2020	20400000	110.000	7601396322
2017677	7100356393	2/03/2020	20400000	110.000	7601435383
2017677	7100371403	16/10/2020	20400000	63.000	7601476879
2017693	7100358505	12/03/2020	20400000	170.300	4600014292
2017693	7100351714	10/02/2020	20400000	260.000	7601387027
2017693	7100350829	5/02/2020	20400000	170.300	7601388149
2017693	7100353515	14/02/2020	20400000	170.300	7601393538
2017693	7100354782	24/02/2020	20400000	260.000	7601396322
2017693	7100355811	27/02/2020	20400000	170.300	7601401990
2017693	7100357049	5/03/2020	20400000	260.000	7601435383
2017815	7100358872	13/03/2020	20400000	260.000	4600014607
2017815	7100356394	2/03/2020	20400000	260.000	7601438672
2017902	7100358135	10/03/2020	22300000	49.100	7601483646
2018007	7100353608	14/02/2020	20400000	190.000	7601393589





2018007	7100358944	13/03/2020	20400000	270.000	7601436758
2018007	7100358568	12/03/2020	20400000	210.000	7601438488
2018007	7100357586	6/03/2020	20400000	270.000	7601438489
2018102	7100356890	4/03/2020	20860002	200.000	4600013961
2018378	7100358506	12/03/2020	20100000	88.400	4600013834
2018378	7100351359	7/02/2020	20100000	49.100	7601385895
2018378	7100356395	2/03/2020	20100000	510.000	7601411449
2018468	7100351004	6/02/2020	20400000	270.000	7601385836
2018468	7100350346	3/02/2020	20400000	270.000	7601388129
2018468	7100355234	25/02/2020	20400000	270.000	7601396465
2018468	7100352445	11/02/2020	20400000	270.000	7601396746
2018468	7100356872	4/03/2020	20400000	270.000	7601406219
2018479	7100358873	13/03/2020	20400000	260.000	4600014189
2018479	7100353095	13/02/2020	20400000	260.000	7601388380
2018479	7100355235	25/02/2020	20400000	260.000	7601394149
2018479	7100355812	27/02/2020	20400000	260.000	7601407527
2018479	7100351005	6/02/2020	20400000	260.000	7601442281
2018540	7100354340	19/02/2020	20400000	260.000	7601394149
2018559	7100358079	10/03/2020	20400000	270.000	4600014187
2018559	7100355236	25/02/2020	20400000	270.000	7601396465
2018740	7100370768	5/10/2020	21330002	1.153.650	7601477113
2018776	7100358920	13/03/2020	21340006	824.600	4600013840
2018884	7100352834	12/02/2020	20400000	173.400	7601385936
2018884	7100375863	30/11/2020	20400000	400.000	7601485153
2018936	7100354617	20/02/2020	20400000	260.000	7601396322
2018936	7100357050	5/03/2020	20400000	260.000	7601440248
2018970	7100353120	13/02/2020	22160002	589.000	7601464505
2019068	7100354618	20/02/2020	20400000	1.441.000	7601398883
2019198	7100354811	24/02/2020	21060002	103.900	7601431866
2019355	7100374121	12/11/2020	22040008	265.000	4600015074
2019355	7100373398	5/11/2020	22040008	265.000	4600015075
2019355	7100371086	9/10/2020	22040008	648.400	7601471429
2019355	7100371086	9/10/2020	22040008	265.000	7601501121
2019368	7100351006	6/02/2020	20400000	170.300	7601383262
2019368	7100353096	13/02/2020	20400000	170.300	7601388192
2019368	7100351006	6/02/2020	20400000	170.300	7601393597
2019368	7100355813	27/02/2020	20400000	170.300	7601404966
2019368	7100357051	5/03/2020	20400000	170.300	7601411413
2019382	7100358346	11/03/2020	20400000	66.000	4600014139
2019382	7100358346	11/03/2020	20400000	66.000	4600014139
2019382	7100355237	25/02/2020	20400000	66.000	7601399165





2019382	7100356203	28/02/2020	20400000	66.000	7601404921
2019430	7100350830	5/02/2020	20400000	110.000	7601385356
2019430	7100351360	7/02/2020	20400000	110.000	7601387027
2019430	7100354783	24/02/2020	20400000	110.000	7601396322
2019430	7100355238	25/02/2020	20400000	110.000	7601396322
2019430	7100356396	2/03/2020	20400000	110.000	7601440248
2019467	7100355705	27/02/2020	22000000	1.295.800	7601406466
2019489	7100351715	10/02/2020	20400000	433.400	7601385936
2019489	7100354341	19/02/2020	20400000	260.000	7601394149
2019489	7100355706	27/02/2020	20400000	260.000	7601407527
2019489	7100357052	5/03/2020	20400000	260.000	7601476719
2019567	7100350673	4/02/2020	20400000	283.900	4600013538
2019567	7100358508	12/03/2020	20400000	283.900	4600014302
2019567	7100350291	31/01/2020	20400000	283.900	7601384850
2019567	7100352835	12/02/2020	20400000	283.900	7601388179
2019567	7100357053	5/03/2020	20400000	283.900	7601437857
2019567	7100356397	2/03/2020	20400000	283.900	7601443826
2019596	7100358080	10/03/2020	22300000	49.100	7601476137
2019658	7100358509	12/03/2020	20400000	270.000	4600014222
2019658	7100353516	14/02/2020	20400000	270.000	7601394435
2019658	7100355239	25/02/2020	20400000	270.000	7601399165
2019658	7100356204	28/02/2020	20400000	270.000	7601404921
2019658	7100357054	5/03/2020	20400000	396.700	7601438485
2019706	7100358569	12/03/2020	20400000	396.700	4600014219
2019706	7100350885	5/02/2020	20400000	523.400	7601388299
2019706	7100352514	11/02/2020	20400000	523.400	7601395027
2019706	7100356254	28/02/2020	20400000	523.400	7601404929
2019706	7100358388	11/03/2020	20400000	270.000	7601437861
2019803	7100351361	7/02/2020	20400000	260.000	7601387027
2019803	7100357055	5/03/2020	20400000	170.300	7601407003
2019803	7100358081	10/03/2020	20400000	80.000	7601438612
2019803	7100354123	18/02/2020	20400000	110.000	7601442281
2019826	7100354619	20/02/2020	20400000	260.000	7601396322
2019832	7100350831	5/02/2020	20400000	170.300	7601384891
2019832	7100355240	25/02/2020	20400000	170.300	7601396458
2019935	7100354620	20/02/2020	20400000	260.000	7601438672
2019935	7100355707	27/02/2020	20400000	260.000	7601438672
2020010	7100353518	14/02/2020	20400000	260.000	7601393048
2020010	7100355708	27/02/2020	20400000	260.000	7601438672
2020010	7100358299	11/03/2020	20400000	260.000	7601440248
2020107	7100357120	5/03/2020	21340003	45.000	4600013999





2020232	7100356873	4/03/2020	20300000	125.000	7601406271
2020287	7100357056	5/03/2020	20400000	260.000	7601435383
2020287	7100358300	11/03/2020	20400000	260.000	7601442281
2020515	7100358875	13/03/2020	20400000	270.000	7601411416
2020617	7100354621	20/02/2020	20400000	190.000	7601393697
2020956	7100358876	13/03/2020	20400000	450.000	4600014528
2021251	7100358347	11/03/2020	21730002	570.000	7601430770
2021269	7100358510	12/03/2020	20400000	170.300	4600013916
2021269	7100358510	12/03/2020	20400000	190.000	4600013916
2021269	7100358510	12/03/2020	20400000	316.700	4600013916
2021269	7100350674	4/02/2020	20400000	170.300	7601385340
2021269	7100351362	7/02/2020	20400000	170.300	7601385340
2021269	7100353520	14/02/2020	20400000	170.300	7601390384
2021269	7100354622	20/02/2020	20400000	170.300	7601390384
2021269	7100355709	27/02/2020	20400000	170.300	7601396391
2021269	7100358083	10/03/2020	20400000	170.300	7601399173
2021713	7100354623	20/02/2020	20400000	150.000	7601388373
2021926	7100354309	19/02/2020	20760002	120.000	4600014505
2022230	7100355558	26/02/2020	20400000	262.000	7601393540
2022339	7100357121	5/03/2020	22360002	49.100	4600013764
2022865	7100358511	12/03/2020	20400000	270.000	4600014158
2022865	7100350832	5/02/2020	20400000	270.000	7601388297
2022865	7100352446	11/02/2020	20400000	270.000	7601388298
2022865	7100352836	12/02/2020	20400000	270.000	7601395007
2022865	7100355241	25/02/2020	20400000	270.000	7601399159
2022865	7100356205	28/02/2020	20400000	270.000	7601404898
2022865	7100357057	5/03/2020	20400000	270.000	7601437865
2023893	7100352492	11/02/2020	21940007	450.000	7601388289
2023893	7100352491	11/02/2020	21940007	450.000	7601390310
2024326	7100358512	12/03/2020	20400000	270.000	7601437422
2025293	7100357529	6/03/2020	20400000	200.000	7601406222
2025293	7100358877	13/03/2020	20400000	270.000	7601436758
2026145	7100355541	26/02/2020	10410022	389.000	7601396528
2026145	7100357558	6/03/2020	10410022	103.900	7601430339
2027636	7100353521	14/02/2020	20400000	66.000	7601395007
2028009	7100358389	11/03/2020	20400000	260.000	4600014178
2028009	7100357157	5/03/2020	20400000	260.000	7601435383
2028009	7100356206	28/02/2020	20400000	110.000	7601438672
2029538	7100357749	9/03/2020	21400000	370.000	4600013870
2029672	7100358545	12/03/2020	10850011	519.100	4600014980
2029931	7100356207	28/02/2020	20400000	170.300	7601455612





2030795	7100356208	28/02/2020	20400000	300.000	7601411419
2031396	7100353522	14/02/2020	20400000	300.000	7601396638
2031396	7100358084	10/03/2020	20400000	700.000	7601440247
2032230	7100351007	6/02/2020	20400000	90.000	7601384902
2032230	7100354624	20/02/2020	20400000	90.000	7601393540
2032230	7100357058	5/03/2020	20400000	90.000	7601406600
2032300	7100374596	18/11/2020	21040005	100.000	4600015495
2032644	7100358878	13/03/2020	20400000	110.000	7601440248
2033071	7100351022	6/02/2020	10140004	500.000	7601389612
2033071	7100358546	12/03/2020	10140004	600.000	7601443839
2033071	7100371404	16/10/2020	20340019	5.000.000	7601476731
2033071	7100372586	28/10/2020	20340019	5.000.000	7601481944
2033863	7100357531	6/03/2020	20400000	110.000	7601435383
2033863	7100356398	2/03/2020	20400000	110.000	7601438672
2035959	7100356231	28/02/2020	23030002	2.000.000	7601472740
2036615	7100358513	12/03/2020	20400000	270.000	4600014159
2036615	7100352837	12/02/2020	20400000	270.000	7601395027
2036615	7100355523	26/02/2020	20400000	396.700	7601404929
2036862	7100373996	11/11/2020	21340006	1.060.200	7601483230
2036916	7100369779	22/09/2020	22040008	2.982.300	7601474606
2037147	7100354625	20/02/2020	10800000	393.000	7601396380
2037147	7100354540	20/02/2020	10410022	450.000	7601463653
2038070	7100349946	30/01/2020	10900000	49.100	7601387443
2038070	7100350675	4/02/2020	10900000	88.400	7601388261
2038070	7100352447	11/02/2020	10900000	311.500	7601399158
2038070	7100355814	27/02/2020	10900000	566.800	7601406444
2039115	7100350360	3/02/2020	21930002	706.000	7601383862
2039115	7100350700	4/02/2020	21930002	655.000	7601385759
2039115	7100351023	6/02/2020	21930002	6.000.000	7601388376
2039389	7100358348	11/03/2020	21340003	393.000	4600013892
2039527	7100350407	3/02/2020	21060002	9.300.000	7601456493
2039527	7100355350	25/02/2020	21060002	8.900.000	7601456640
2039527	7100369160	10/09/2020	21060002	1.840.000	7601472725
2040148	7100353523	14/02/2020	20400000	110.000	4600015109
2040246	7100350347	3/02/2020	20400000	283.900	7601381347
2040246	7100350676	4/02/2020	20400000	283.900	7601384853
2040246	7100352838	12/02/2020	20400000	283.900	7601388358
2040246	7100355242	25/02/2020	20400000	283.900	7601396485
2040246	7100356399	2/03/2020	20400000	283.900	7601404953
2040246	7100357750	9/03/2020	20400000	283.900	7601411409
2042650	7100351716	10/02/2020	20400000	283.900	7601383154





2042650	7100354124	18/02/2020	20400000	283.900	7601388364
2042650	7100356400	2/03/2020	20400000	283.900	7601404958
2045292	7100369672	21/09/2020	21140007	1.200.000	7601483740
2045292	7100368485	1/09/2020	21140007	4.830.000	7601503095
2045932	7100358349	11/03/2020	21040004	1.782.000	4600013905
2045932	7100373451	6/11/2020	21060002	3.000.000	7601481945
2047644	7100353097	13/02/2020	20400000	146.000	7601395033
2047644	7100358880	13/03/2020	20400000	270.000	7601411416
2048535	7100355243	25/02/2020	20400000	110.000	7601396322
2048992	7100351363	7/02/2020	20400000	110.000	7601385936
2048992	7100353524	14/02/2020	20400000	110.000	7601388380
2048992	7100355244	25/02/2020	20400000	390.000	7601394149
2048992	7100357059	5/03/2020	20400000	110.000	7601476719
2050478	7100373669	9/11/2020	21200000	88.400	7601481620
2050478	7100374417	17/11/2020	21200000	44.200	7601482399
2052243	7100353098	13/02/2020	20400000	260.000	7601388380
2052243	7100355245	25/02/2020	20400000	260.000	7601394149
2052243	7100355710	27/02/2020	20400000	433.400	7601407527
2052243	7100351364	7/02/2020	20400000	260.000	7601442281
2052692	7100348972	23/01/2020	20930003	389.000	7601380884
2052692	7100356729	3/03/2020	20930003	389.000	7601399170
2052692	7100357587	6/03/2020	20960002	4.459.250	7601425146
2052692	7100362972	3/06/2020	20960002	4.280.880	7601438478
2052692	7100365057	7/07/2020	20960002	4.280.880	7601443237
2052692	7100365432	13/07/2020	20940002	600.000	7601458096
2052692	7100366804	31/07/2020	20940002	1.200.000	7601464972
2052692	7100369252	14/09/2020	20940002	950.000	7601471680
2052692	7100370079	25/09/2020	20940002	80.000	7601476142
2052692	7100370779	5/10/2020	20940002	1.200.000	7601501171
2052692	7100373071	4/11/2020	20940002	990.000	7601503118
2053068	7100358301	11/03/2020	20400000	260.000	7601438611
2053723	7100356670	3/03/2020	20400000	283.900	7601404966
2054618	7100357060	5/03/2020	20400000	97.900	7601474611
2055819	7100355875	27/02/2020	20400000	397.400	7601474611
2055819	7100358945	13/03/2020	20400000	1.126.700	7601474611
2057025	7100357061	5/03/2020	20400000	110.000	4600014183
2057025	7100351365	7/02/2020	20400000	110.000	7601385936
2057025	7100353526	14/02/2020	20400000	110.000	7601388380
2057025	7100354627	20/02/2020	20400000	110.000	7601394149
2057025	7100355711	27/02/2020	20400000	110.000	7601407527
2057025	7100358303	11/03/2020	20400000	110.000	7601476719





2057380	7100354310	19/02/2020	20760002	120.000	4600014288
2057380	7100351748	10/02/2020	23030002	519.100	7601393104
2057380	7100356348	2/03/2020	23030002	448.000	7601411466
2057766	7100348982	24/01/2020	20400000	170.300	7601383149
2057938	7100368637	4/09/2020	21140007	1.350.000	7601471674
2058815	7100357062	5/03/2020	20400000	260.000	7601435383
2058815	7100358304	11/03/2020	20400000	260.000	7601440248
2058815	7100353527	14/02/2020	20400000	260.000	7601442281
2058862	7100349667	29/01/2020	21540006	393.000	7601381431
2058862	7100352795	12/02/2020	21540006	393.000	7601396383
2058862	7100351024	6/02/2020	21540006	393.000	7601396752
2058862	7100354541	20/02/2020	21540006	393.000	7601398774
2059477	7100356209	28/02/2020	20400000	396.700	7601399163
2059477	7100358514	12/03/2020	20400000	270.000	7601437422
2061000	7100349040	27/01/2020	21860002	350.000	7601390173
2061000	7100356232	28/02/2020	21860002	350.000	7601500316
2062290	7100373670	9/11/2020	21200000	44.200	7601481622
2063012	7100358570	12/03/2020	20400000	270.000	4600014220
2063012	7100352515	11/02/2020	20400000	270.000	7601388281
2063012	7100350886	5/02/2020	20400000	270.000	7601388299
2063012	7100352876	12/02/2020	20400000	270.000	7601394435
2063012	7100355351	25/02/2020	20400000	270.000	7601402305
2063012	7100356255	28/02/2020	20400000	270.000	7601404928
2063012	7100357158	5/03/2020	20400000	270.000	7601437861
2063273	7100375864	30/11/2020	20340019	265.000	4600015414
2063273	7100374185	13/11/2020	20340019	1.068.000	7601484139
2063273	7100374185	13/11/2020	20340019	2.290.000	7601484153
2063367	7100352493	11/02/2020	21340006	1.050.000	7601431096
2063822	7100357532	6/03/2020	20400000	260.000	7601435383
2063989	7100348456	21/01/2020	22000000	2.227.000	7601393579
2064425	7100358085	10/03/2020	20400000	170.300	7601438669
2064425	7100353714	17/02/2020	20400000	170.300	7601455612
2066358	7100352448	11/02/2020	20400000	270.000	7601395007
2066358	7100351717	10/02/2020	20400000	270.000	7601399159
2066358	7100355246	25/02/2020	20400000	270.000	7601404898
2066358	7100358515	12/03/2020	20400000	270.000	7601436758
2066358	7100357063	5/03/2020	20400000	270.000	7601437865
2066358	7100357063	5/03/2020	20400000	655.000	7601476469
2067082	7100355247	25/02/2020	10400000	64.900	4600014134
2068525	7100354342	19/02/2020	20400000	230.000	7601394050
2068661	7100358882	13/03/2020	20400000	170.300	7601437857





2068957	7100358547	12/03/2020	20730003	1.608.000	7601471408
2068957	7100357559	6/03/2020	20730003	393.000	7601476324
2069120	7100358086	10/03/2020	21800000	170.300	7601437852
2069967	7100353121	13/02/2020	10410022	265.000	7601393706
2069967	7100355542	26/02/2020	10410022	1.167.000	7601398775
2069967	7100355543	26/02/2020	10410022	1.187.300	7601399099
2070793	7100350677	4/02/2020	20400000	97.900	7601383142
2070793	7100357064	5/03/2020	20400000	97.900	7601455612
2074233	7100358088	10/03/2020	20400000	80.000	7601438612
2076605	7100348457	21/01/2020	22000000	917.000	7601393575
2077096	7100353581	14/02/2020	21740005	6.390.000	4600013592
2077219	7100355815	27/02/2020	22360002	49.100	7601481535
2077310	7100359449	19/03/2020	20260002	393.000	7601430343
2077430	7100356444	2/03/2020	20400000	500.000	7601442281
2077652	7100358883	13/03/2020	20400000	260.000	4600014176
2077652	7100350292	31/01/2020	20400000	260.000	7601385356
2077652	7100353528	14/02/2020	20400000	433.400	7601393048
2077652	7100357533	6/03/2020	20400000	260.000	7601435383
2077652	7100355816	27/02/2020	20400000	260.000	7601438672
2077652	7100354628	20/02/2020	20400000	433.400	7601440248
2080342	7100349652	29/01/2020	20400000	260.000	7601385356
2080342	7100351366	7/02/2020	20400000	270.000	7601388298
2080342	7100354629	20/02/2020	20400000	210.000	7601393697
2080342	7100352449	11/02/2020	20400000	450.000	7601406558
2080342	7100376534	4/12/2020	20400000	311.000	7601485369
2080342	7100376534	4/12/2020	20400000	450.000	7601485369
2081283	7100369467	17/09/2020	21140007	840.000	7601483742
2081283	7100369467	17/09/2020	21140007	540.000	7601500356
2081283	7100369386	16/09/2020	21140007	540.000	9900186478
2081283	7100369386	16/09/2020	21140007	840.000	9900186478
2082044	7100353122	13/02/2020	22760002	63.716	7601385900
2082044	7100358548	12/03/2020	22760002	63.716	7601456880
2082685	7100368638	4/09/2020	21140007	2.325.000	7601503498
2084309	7100358884	13/03/2020	20400000	270.000	7601411416
2084773	7100354804	24/02/2020	21740002	88.400	7601404923
2084904	7100369468	17/09/2020	21140007	1.030.000	7601476322
2084904	7100369468	17/09/2020	21140007	700.000	7601503496
2084904	7100369387	16/09/2020	21140007	1.030.000	9900186479
2084904	7100369387	16/09/2020	21140007	700.000	9900186479
2085912	7100353529	14/02/2020	20400000	300.000	7601396714
2085912	7100358306	11/03/2020	20400000	300.000	7601438611





2086975	7100368486	1/09/2020	21140007	3.905.000	7601503094
2086975	7100369673	21/09/2020	21140007	1.200.000	7601503624
2087392	7100354145	18/02/2020	23130002	3.016.000	7601406556
2087823	7100358885	13/03/2020	20400000	300.000	4600014060
2087823	7100350348	3/02/2020	20400000	300.000	7601384847
2087823	7100350833	5/02/2020	20400000	300.000	7601390183
2087823	7100353099	13/02/2020	20400000	300.000	7601390183
2087823	7100355817	27/02/2020	20400000	300.000	7601411419
2087823	7100357534	6/03/2020	20400000	300.000	7601438611
2089875	7100358350	11/03/2020	20400000	270.000	4600014202
2089875	7100358516	12/03/2020	20400000	396.700	4600014205
2089875	7100352839	12/02/2020	20400000	190.000	7601384896
2089875	7100350834	5/02/2020	20400000	396.700	7601388297
2089875	7100353530	14/02/2020	20400000	396.700	7601388298
2089875	7100353530	14/02/2020	20400000	190.000	7601393697
2089875	7100354630	20/02/2020	20400000	190.000	7601393697
2089875	7100354784	24/02/2020	20400000	396.700	7601395007
2089875	7100355712	27/02/2020	20400000	190.000	7601396501
2089875	7100355524	26/02/2020	20400000	396.700	7601399159
2089875	7100356210	28/02/2020	20400000	396.700	7601404898
2089875	7100357066	5/03/2020	20400000	270.000	7601437858
2089875	7100357066	5/03/2020	20400000	396.700	7601437865
2089875	7100357066	5/03/2020	20400000	316.700	7601438488
2090167	7100358307	11/03/2020	20400000	606.700	4600014175
2090167	7100350349	3/02/2020	20400000	606.700	7601385356
2090167	7100353531	14/02/2020	20400000	606.700	7601393048
2090167	7100354631	20/02/2020	20400000	606.700	7601396322
2090167	7100357067	5/03/2020	20400000	606.700	7601435383
2090167	7100355713	27/02/2020	20400000	606.700	7601438672
2090167	7100350835	5/02/2020	20400000	606.700	7601442281
2090824	7100370991	8/10/2020	21040005	835.000	7601500321
2091058	7100358886	13/03/2020	20400000	606.700	4600015202
2091058	7100354632	20/02/2020	20400000	260.000	7601388380
2091058	7100355249	25/02/2020	20400000	260.000	7601394149
2091058	7100358308	11/03/2020	20400000	260.000	7601442281
2091121	7100351718	10/02/2020	20400000	90.000	7601384902
2091121	7100356401	2/03/2020	20400000	88.000	7601401990
2092192	7100376060	1/12/2020	21860002	1.490.000	7601503546
2093440	7100363093	4/06/2020	22140002	930.000	7601433773
2093549	7100376876	9/12/2020	21660002	655.000	7601500302
2093999	7100355305	25/02/2020	22860002	1.000.000	7601406984





2094666	7100348983	24/01/2020	20400000	170.300	7601383149
2094666	7100354343	19/02/2020	20400000	170.300	7601407003
2094666	7100354785	24/02/2020	20400000	20.000	7601407003
2095700	7100358309	11/03/2020	20400000	433.400	4600014063
2095700	7100350836	5/02/2020	20400000	433.400	7601387027
2095700	7100353532	14/02/2020	20400000	433.400	7601393048
2095700	7100354633	20/02/2020	20400000	433.400	7601396322
2095700	7100357068	5/03/2020	20400000	433.400	7601435383
2095700	7100355714	27/02/2020	20400000	433.400	7601438672
2096278	7100358517	12/03/2020	20400000	363.600	4600014609
2096278	7100351719	10/02/2020	20400000	260.000	7601387027
2096278	7100353100	13/02/2020	20400000	260.000	7601393048
2096278	7100355251	25/02/2020	20400000	260.000	7601396322
2096278	7100350861	5/02/2020	21730002	353.400	7601398788
2096278	7100357535	6/03/2020	20400000	260.000	7601435383
2096278	7100355818	27/02/2020	20400000	260.000	7601438672
2096777	7100368487	1/09/2020	21140007	3.360.000	7601503090
2096777	7100369674	21/09/2020	21140007	800.000	7601503625
2097445	7100355252	25/02/2020	21800000	220.000	7601396763
2100183	7100369566	18/09/2020	20240001	6.000.000	7601487614
2100183	7100371866	22/10/2020	20240001	7.000.000	7601487615
2100183	7100375107	24/11/2020	20240001	1.200.000	7601502535
2100254	7100354786	24/02/2020	20400000	270.000	7601399165
2100254	7100357069	5/03/2020	20400000	270.000	7601438485
2100747	7100359082	16/03/2020	20400000	260.000	4600015203
2100747	7100352450	11/02/2020	20400000	260.000	7601387027
2100747	7100357070	5/03/2020	20400000	260.000	7601435383
2100747	7100355715	27/02/2020	20400000	260.000	7601438672
2100747	7100353533	14/02/2020	20400000	260.000	7601442281
2100747	7100351720	10/02/2020	20400000	260.000	9900177637
2101256	7100358887	13/03/2020	20400000	953.400	4600013877
2101546	7100352451	11/02/2020	20400000	270.000	7601398761
2102165	7100358518	12/03/2020	20400000	270.000	4600014216
2102165	7100352840	12/02/2020	20400000	270.000	7601388279
2102165	7100355253	25/02/2020	20400000	540.000	7601404882
2102165	7100356211	28/02/2020	20400000	270.000	7601404930
2102165	7100357536	6/03/2020	20400000	260.000	7601435383
2102165	7100357071	5/03/2020	20400000	270.000	7601437858
2102169	7100350678	4/02/2020	20400000	1.500.000	7601406555
2102199	7100356212	28/02/2020	20400000	1.060.200	7601474611
2102531	7100358351	11/03/2020	10410022	441.700	4600013831





2102545	7100351721	10/02/2020	20400000	110.000	7601385936
2102545	7100353534	14/02/2020	20400000	110.000	7601388380
2102545	7100354634	20/02/2020	20400000	110.000	7601394149
2102545	7100355716	27/02/2020	20400000	110.000	7601407527
2102545	7100358310	11/03/2020	20400000	110.000	7601442281
2102545	7100357072	5/03/2020	20400000	110.000	7601476719
2103331	7100350350	3/02/2020	20400000	396.700	7601388297
2103331	7100353535	14/02/2020	20400000	396.700	7601388298
2103331	7100352452	11/02/2020	20400000	396.700	7601399159
2103331	7100356213	28/02/2020	20400000	523.400	7601404921
2103331	7100358089	10/03/2020	20400000	270.000	7601436758
2103331	7100357073	5/03/2020	20400000	396.700	7601437865
2103384	7100348986	24/01/2020	21540007	170.300	7601381429
2103384	7100349668	29/01/2020	21540007	170.300	7601381432
2104372	7100350837	5/02/2020	20400000	173.400	7601385936
2104487	7100355254	25/02/2020	20400000	552.000	7601399159
2104545	7100351722	10/02/2020	20400000	283.900	4600014194
2104545	7100355717	27/02/2020	20400000	283.900	4600015197
2104545	7100351008	6/02/2020	20400000	283.900	7601383142
2105046	7100370837	6/10/2020	22040008	648.400	7601471431
2105046	7100374123	12/11/2020	22040008	311.500	7601481947
2106589	7100358888	13/03/2020	20400000	110.000	4600014299
2106589	7100350838	5/02/2020	20400000	110.000	7601385356
2106589	7100353101	13/02/2020	20400000	110.000	7601393048
2106589	7100355255	25/02/2020	20400000	110.000	7601396322
2107335	7100371227	14/10/2020	21200000	270.000	4600014931
2107335	7100371528	19/10/2020	21200000	78.500	7601474591
2107335	7100371227	14/10/2020	21200000	259.400	7601477085
2107936	7100352453	11/02/2020	20400000	283.900	7601385340
2107936	7100353536	14/02/2020	20400000	283.900	7601390384
2107936	7100354344	19/02/2020	20400000	283.900	7601390384
2107936	7100355718	27/02/2020	20400000	283.900	7601396391
2107936	7100351723	10/02/2020	20400000	70.000	7601398883
2108812	7100358889	13/03/2020	20400000	270.000	7601436758
2110042	7100374915	20/11/2020	20240001	648.400	7601501564
2110098	7100355544	26/02/2020	21730002	1.590.000	7601406491
2110098	7100359446	19/03/2020	10410023	3.000.000	7601430774
2110098	7100357765	9/03/2020	21730002	360.000	7601431092
2110098	7100356697	3/03/2020	21730002	991.300	7601456886
2110252	7100350351	3/02/2020	20400000	260.000	7601383137
2110252	7100350839	5/02/2020	20400000	260.000	7601385936





2110252	7100355256	25/02/2020	20400000	260.000	7601394149
2110252	7100357537	6/03/2020	20400000	260.000	7601476719
2110650	7100355719	27/02/2020	20400000	300.000	7601438488
2110982	7100351724	10/02/2020	20400000	260.000	7601440248
2111778	7100351725	10/02/2020	20400000	170.300	7601385801
2111778	7100354125	18/02/2020	20400000	170.300	7601393610
2111778	7100356673	3/03/2020	20400000	170.300	7601406222
2112118	7100354311	19/02/2020	20760002	120.000	4600014540
2113129	7100351025	6/02/2020	20730006	131.000	7601383875
2113129	7100353123	13/02/2020	20730006	2.600.000	7601408372
2113129	7100356233	28/02/2020	20730006	393.000	7601438658
2113129	7100356891	4/03/2020	20730006	131.000	7601455540
2113129	7100366250	24/07/2020	20730006	500.000	7601463877
2113729	7100350222	31/01/2020	20400000	260.000	7601383137
2113729	7100350679	4/02/2020	20400000	260.000	7601385936
2114353	7100351367	7/02/2020	20400000	300.000	7601384847
2114353	7100351367	7/02/2020	20400000	300.000	7601390183
2114353	7100353537	14/02/2020	20400000	300.000	7601390183
2114353	7100355257	25/02/2020	20400000	300.000	7601393646
2114353	7100356402	2/03/2020	20400000	300.000	7601411419
2114353	7100358090	10/03/2020	20400000	500.000	7601476182
2114476	7100373763	10/11/2020	20400000	128.000	7601476309
2114782	7100355721	27/02/2020	20400000	270.000	7601399163
2114782	7100358519	12/03/2020	20400000	110.000	7601437422
2115154	7100358091	10/03/2020	20400000	270.000	4600014186
2115154	7100355525	26/02/2020	20400000	270.000	7601396465
2115154	7100355722	27/02/2020	20400000	180.000	7601396465
2115486	7100371804	21/10/2020	21200000	44.200	7601471814
1037578172	7100374218	13/11/2020	10410028	88.400	7601477127
2115486	7100374418	17/11/2020	21200000	44.200	7601482398
2117779	7100355819	27/02/2020	10900000	88.400	7601406445
2117996	7100355306	25/02/2020	20740010	2.000.000	7601436894
2117996	7100359450	19/03/2020	20740010	4.900.000	7601471644
2117996	7100368788	7/09/2020	20740010	325.000	7601476134
2117996	7100370587	1/10/2020	20740010	3.000.000	7601501197
2117996	7100373671	9/11/2020	20740010	4.000.000	7601501356
2118057	7100358891	13/03/2020	20400000	260.000	4600014184
2118057	7100350680	4/02/2020	20400000	170.300	7601384850
2118057	7100353102	13/02/2020	20400000	170.300	7601388192
2118057	7100355258	25/02/2020	20400000	260.000	7601394149
2118057	7100355820	27/02/2020	20400000	260.000	7601407527





2118120	7100351726	10/02/2020	20400000	110.000	7601387027
2118120	7100353538	14/02/2020	20400000	110.000	7601393048
2118120	7100354788	24/02/2020	20400000	110.000	7601396322
2118120	7100357074	5/03/2020	20400000	110.000	7601435383
2118120	7100355723	27/02/2020	20400000	110.000	7601438672
2118120	7100358311	11/03/2020	20400000	110.000	7601440248
2118151	7100350352	3/02/2020	20400000	170.300	7601385340
2118151	7100351368	7/02/2020	20400000	170.300	7601385340
2118151	7100353103	13/02/2020	20400000	170.300	7601388192
2118151	7100353539	14/02/2020	20400000	170.300	7601390384
2118151	7100354635	20/02/2020	20400000	170.300	7601390384
2118151	7100354635	20/02/2020	20400000	170.300	7601393606
2118151	7100355724	27/02/2020	20400000	80.000	7601396391
2118151	7100355821	27/02/2020	20400000	170.300	7601404966
2118151	7100356874	4/03/2020	20400000	90.300	7601407003
2118190	7100350223	31/01/2020	20400000	500.000	7601384816
2118190	7100350681	4/02/2020	20400000	300.000	7601390183
2118190	7100353540	14/02/2020	20400000	300.000	7601390183
2118190	7100354636	20/02/2020	20400000	300.000	7601393646
2118190	7100355725	27/02/2020	20400000	300.000	7601393646
2118190	7100357075	5/03/2020	20400000	300.000	7601411419
2118190	7100358312	11/03/2020	20400000	300.000	7601438611
2118210	7100350293	31/01/2020	20400000	90.000	7601384851
2118210	7100354346	19/02/2020	20400000	90.000	7601387564
2118296	7100373764	10/11/2020	10410023	400.000	7601503469
2118668	7100352796	12/02/2020	21540005	2.350.000	7601481936
2118821	7100355822	27/02/2020	20400000	780.000	4600014826
2118821	7100366802	31/07/2020	21460002	2.200.000	7601459092
2118821	7100368560	2/09/2020	21460002	2.200.000	7601477099
2118821	7100370704	2/10/2020	21460002	11.000.000	7601486823
2118908	7100374974	23/11/2020	20400000	350.000	7601485153
2118908	7100375092	24/11/2020	20400000	2.000.000	7601485358
2118925	7100358892	13/03/2020	20400000	110.000	4600014297
2118925	7100350353	3/02/2020	20400000	110.000	7601385356
2118925	7100354126	18/02/2020	20400000	90.000	7601388192
2118925	7100353104	13/02/2020	20400000	110.000	7601393048
2118925	7100355259	25/02/2020	20400000	90.000	7601393606
2118925	7100350840	5/02/2020	20400000	110.000	7601396322
2118925	7100355259	25/02/2020	20400000	110.000	7601396322
2118925	7100356403	2/03/2020	20400000	90.000	7601404966
2118925	7100357538	6/03/2020	20400000	90.000	7601411413





2118925	7100357538	6/03/2020	20400000	110.000	7601435383
2118925	7100355823	27/02/2020	20400000	110.000	7601438672
2119089	7100348954	23/01/2020	20400000	170.300	7601381351
2119089	7100358893	13/03/2020	20400000	270.000	7601436758
2119089	7100348458	21/01/2020	20400000	170.300	7601481939
2119157	7100350294	31/01/2020	20400000	170.300	7601381342
2119157	7100350682	4/02/2020	20400000	170.300	7601383133
2119157	7100352841	12/02/2020	20400000	170.300	7601388358
2119157	7100355260	25/02/2020	20400000	170.300	7601395034
2119157	7100356404	2/03/2020	20400000	170.300	7601406218
2119157	7100357539	6/03/2020	20400000	170.300	7601411408
2119424	7100355261	25/02/2020	20400000	270.000	7601404882
2119713	7100355824	27/02/2020	20400000	1.060.200	7601474611
2119913	7100358520	12/03/2020	20400000	270.000	7601436758
2119913	7100358092	10/03/2020	20400000	396.700	7601437865
2120283	7100349947	30/01/2020	21800000	88.400	4600013492
2120795	7100349653	29/01/2020	20400000	270.000	7601388297
2120795	7100351369	7/02/2020	20400000	270.000	7601388298
2120795	7100352455	11/02/2020	20400000	396.700	7601399159
2120795	7100355825	27/02/2020	20400000	396.700	7601404921
2120795	7100358093	10/03/2020	20400000	396.700	7601436758
2120795	7100356674	3/03/2020	20400000	396.700	7601437865
2120800	7100348984	24/01/2020	20400000	260.000	7601385356
2120896	7100350295	31/01/2020	20400000	270.000	7601388297
2120896	7100351728	10/02/2020	20400000	270.000	7601388298
2120896	7100352842	12/02/2020	20400000	270.000	7601395007
2120896	7100355262	25/02/2020	20400000	270.000	7601399159
2120896	7100356405	2/03/2020	20400000	270.000	7601404898
2121252	7100353736	17/02/2020	10800000	655.000	7601463156
2121334	7100355307	25/02/2020	20760002	320.000	7601457542
2121353	7100369388	16/09/2020	21140007	1.299.000	7601503096
2121738	7100375866	30/11/2020	20400000	500.000	7601482949
2121740	7100359090	16/03/2020	22360002	389.000	4600013914
2121852	7100358352	11/03/2020	21860002	1.997.100	4600014114
2121853	7100370838	6/10/2020	21200000	44.200	7601470721
2121853	7100371147	13/10/2020	21200000	44.200	7601471659
2121853	7100373399	5/11/2020	21200000	24.600	7601476140
2121853	7100373672	9/11/2020	21200000	24.600	7601476295
2122015	7100358946	13/03/2020	20400000	110.000	4600014044
2122015	7100350375	3/02/2020	20400000	170.300	4600014240
2122015	7100350887	5/02/2020	20400000	110.000	7601385356





2122015	7100350887	5/02/2020	20400000	110.000	7601387027
2122015	7100351398	7/02/2020	20400000	170.300	7601390384
2122015	7100352877	12/02/2020	20400000	110.000	7601396322
2122015	7100355352	25/02/2020	20400000	110.000	7601396322
2122015	7100355876	27/02/2020	20400000	80.000	7601396391
2122015	7100355876	27/02/2020	20400000	80.000	7601407003
2122015	7100355876	27/02/2020	20400000	170.300	7601407003
2122015	7100357588	6/03/2020	20400000	110.000	7601435383
2122015	7100357159	5/03/2020	20400000	283.900	7601438612
2122015	7100356256	28/02/2020	20400000	110.000	7601438672
2122125	7100352843	12/02/2020	20400000	283.900	7601390307
2122125	7100355263	25/02/2020	20400000	283.900	7601393714
2122125	7100356406	2/03/2020	20400000	283.900	7601404953
2122125	7100357751	9/03/2020	20400000	283.900	7601411409
2122191	7100357752	9/03/2020	20400000	373.900	4600013921
2122191	7100350683	4/02/2020	20400000	397.400	7601384891
2122191	7100352844	12/02/2020	20400000	283.900	7601385843
2122191	7100350296	31/01/2020	20400000	90.000	7601387568
2122191	7100354127	18/02/2020	20400000	170.300	7601388370
2122191	7100355264	25/02/2020	20400000	283.900	7601394037
2122191	7100356407	2/03/2020	20400000	283.900	7601399173
2122532	7100358895	13/03/2020	22000000	265.000	4600013896
2122532	7100358094	10/03/2020	22000000	265.000	7601500421
2122596	7100358896	13/03/2020	20400000	110.000	4600014174
2122596	7100353541	14/02/2020	20400000	70.000	7601393048
2122596	7100355265	25/02/2020	20400000	70.000	7601396322
2122596	7100357540	6/03/2020	20400000	70.000	7601435383
2122596	7100356408	2/03/2020	20400000	110.000	7601438672
2122704	7100358313	11/03/2020	20400000	260.000	4600014061
2122704	7100350354	3/02/2020	20400000	260.000	7601385356
2122704	7100353542	14/02/2020	20400000	260.000	7601393048
2122704	7100355726	27/02/2020	20400000	260.000	7601438672
2123853	7100351729	10/02/2020	20400000	90.000	7601384853
2123853	7100354128	18/02/2020	20400000	170.300	7601388364
2123853	7100355266	25/02/2020	20400000	170.300	7601393712
2123853	7100356409	2/03/2020	20400000	170.300	7601404958
2123853	7100357753	9/03/2020	20400000	170.300	7601411412
2124591	7100353543	14/02/2020	20400000	170.300	7601387564
2124667	7100358521	12/03/2020	20400000	97.900	4600015125
2124667	7100353544	14/02/2020	20400000	97.900	7601388373
2124667	7100354637	20/02/2020	20400000	97.900	7601396452





2124667	7100355826	27/02/2020	20400000	97.900	7601411418
2124667	7100357076	5/03/2020	20400000	97.900	7601455612
2124685	7100350224	31/01/2020	20400000	170.300	7601383142
2124685	7100354638	20/02/2020	20400000	210.000	7601396501
2124902	7100358314	11/03/2020	20400000	396.700	4600014217
2124902	7100352846	12/02/2020	20400000	270.000	7601388296
2124902	7100352456	11/02/2020	20400000	270.000	7601395033
2124902	7100355267	25/02/2020	20400000	270.000	7601404897
2124902	7100356214	28/02/2020	20400000	270.000	7601404930
2124902	7100354543	20/02/2020	21730002	655.000	7601430767
2124902	7100357077	5/03/2020	20400000	270.000	7601437858
2124965	7100353105	13/02/2020	20400000	300.000	7601387027
2124965	7100353715	17/02/2020	20400000	300.000	7601390183
2124965	7100355268	25/02/2020	20400000	300.000	7601393646
2124965	7100356410	2/03/2020	20400000	300.000	7601411419
2124965	7100357541	6/03/2020	20400000	300.000	7601438611
2125142	7100352847	12/02/2020	20400000	97.900	7601385814
2125142	7100355727	27/02/2020	20400000	97.900	7601411418
2125269	7100359598	20/03/2020	20400000	260.000	4600014039
2125269	7100358522	12/03/2020	20400000	260.000	7601435383
2125294	7100355269	25/02/2020	21800000	170.300	7601399096
2125310	7100353716	17/02/2020	20400000	260.000	7601388380
2125310	7100356411	2/03/2020	20400000	260.000	7601407527
2125832	7100358921	13/03/2020	21340006	824.600	4600013875
2125832	7100355827	27/02/2020	22930001	519.100	7601393710
2126091	7100350684	4/02/2020	20400000	170.300	7601384850
2126091	7100350684	4/02/2020	20400000	170.300	7601384891
2126091	7100352848	12/02/2020	20400000	170.300	7601388179
2126091	7100354129	18/02/2020	20400000	170.300	7601393548
2126091	7100355270	25/02/2020	20400000	170.300	7601396458
2126115	7100358096	10/03/2020	20400000	283.900	4600015189
2126115	7100351730	10/02/2020	20400000	190.000	7601384896
2126115	7100353545	14/02/2020	20400000	190.000	7601393697
2126115	7100354639	20/02/2020	20400000	190.000	7601393697
2126115	7100355728	27/02/2020	20400000	190.000	7601396501
2126115	7100357078	5/03/2020	20400000	190.000	7601438488
2126631	7100358097	10/03/2020	20400000	97.900	7601455612
2126990	7100358898	13/03/2020	20400000	433.400	4600014218
2126990	7100350841	5/02/2020	20400000	433.400	7601385356
2126990	7100350841	5/02/2020	20400000	433.400	7601387027
2126990	7100353106	13/02/2020	20400000	433.400	7601393048





2126990	7100355271	25/02/2020	20400000	433.400	7601396322
2126990	7100357542	6/03/2020	20400000	433.400	7601435383
2126990	7100356215	28/02/2020	20400000	433.400	7601438672
2127628	7100350842	5/02/2020	20400000	260.000	7601385356
2127628	7100357079	5/03/2020	20400000	260.000	7601435383
2127628	7100355729	27/02/2020	20400000	260.000	7601438672
2127628	7100358315	11/03/2020	20400000	260.000	7601440248
2127628	7100353546	14/02/2020	20400000	260.000	7601442281
2127717	7100358353	11/03/2020	10410023	588.800	4600014657
2127717	7100354312	19/02/2020	10410023	569.000	7601411470
2127878	7100351370	7/02/2020	20400000	170.300	7601385340
2127878	7100353547	14/02/2020	20400000	170.300	7601385904
2127878	7100354347	19/02/2020	20400000	170.300	7601390384
2127878	7100355730	27/02/2020	20400000	170.300	7601396391
2127878	7100357080	5/03/2020	20400000	300.000	7601411419
2127878	7100357543	6/03/2020	20400000	300.000	7601438611
2128045	7100370839	6/10/2020	23030002	900.000	7601477132
2128188	7100355828	27/02/2020	20730003	2.088.500	7601457473
2128772	7100354640	20/02/2020	20400000	583.300	7601411419
2128777	7100355545	26/02/2020	10410022	24.600	7601396604
2129012	7100358523	12/03/2020	20400000	190.000	7601438488
2129231	7100354348	19/02/2020	20400000	97.900	7601396452
2129252	7100355272	25/02/2020	20400000	170.300	4600014200
2129252	7100349948	30/01/2020	20400000	170.300	4600014204
2129252	7100358354	11/03/2020	20400000	170.300	4600014260
2129252	7100353548	14/02/2020	20400000	170.300	7601388149
2129252	7100355731	27/02/2020	20400000	70.000	7601398883
2129252	7100357081	5/03/2020	20400000	90.000	7601411411
2129253	7100353549	14/02/2020	20400000	270.000	7601388279
2129253	7100354789	24/02/2020	20400000	270.000	7601438489
2129253	7100355273	25/02/2020	20400000	270.000	7601438489
2129253	7100356216	28/02/2020	20400000	270.000	7601438489
2129921	7100357082	5/03/2020	21000000	393.000	7601431860
2130301	7100358899	13/03/2020	20400000	600.000	4600014541
2131354	7100350685	4/02/2020	20400000	170.300	7601384851
2131354	7100352457	11/02/2020	20400000	170.300	7601384898
2131354	7100352849	12/02/2020	20400000	170.300	7601385804
2131354	7100354130	18/02/2020	20400000	170.300	7601388356
2131354	7100356412	2/03/2020	20400000	170.300	7601404953
2131359	7100358098	10/03/2020	20400000	283.900	4600015193
2131359	7100356676	3/03/2020	20400000	283.900	7601411418





2131359	7100357083	5/03/2020	20400000	283.900	7601455612
2131572	7100358900	13/03/2020	20400000	706.700	4600013876
2131572	7100353550	14/02/2020	20400000	716.700	7601388380
2131572	7100355275	25/02/2020	20400000	716.700	7601394149
2131572	7100355732	27/02/2020	20400000	1.433.400	7601476719
2131572	7100357544	6/03/2020	20400000	716.700	7601476719
2131575	7100358099	10/03/2020	20400000	170.300	7601438669
2131575	7100357084	5/03/2020	20400000	170.300	7601455612
2131575	7100354641	20/02/2020	20400000	4.847.000	7601474611
2131620	7100354790	24/02/2020	20400000	150.000	4600015201
2131620	7100351371	7/02/2020	20400000	110.000	7601385936
2131620	7100353551	14/02/2020	20400000	110.000	7601388380
2131620	7100354349	19/02/2020	20400000	110.000	7601442281
2131620	7100358316	11/03/2020	20400000	110.000	7601442281
2131620	7100357085	5/03/2020	20400000	110.000	7601476719
2132036	7100371609	20/10/2020	21240006	520.000	7601474592
2132570	7100350225	31/01/2020	21200000	1.000.000	7601407750
2132570	7100350355	3/02/2020	10410022	2.650.000	7601421556
2132570	7100358355	11/03/2020	10410022	3.150.000	7601429318
2132570	7100361249	4/05/2020	21200000	1.000.000	7601436744
2132570	7100361859	19/05/2020	10410022	3.690.000	7601457450
2132570	7100366898	4/08/2020	10410022	3.200.000	7601473656
2132570	7100363885	23/06/2020	10410022	3.790.000	7601500323
2133007	7100356892	4/03/2020	20240001	170.297	7601473679
2133013	7100351372	7/02/2020	20400000	270.000	7601385836
2133013	7100355276	25/02/2020	20400000	270.000	7601396465
2133013	7100352458	11/02/2020	20400000	270.000	7601398759
2133013	7100356677	3/03/2020	20400000	270.000	7601406219
2133013	7100358317	11/03/2020	20400000	270.000	7601411416
2133127	7100373400	5/11/2020	10410022	2.500.000	4600015021
2133391	7100358901	13/03/2020	20400000	270.000	4600014221
2133391	7100356217	28/02/2020	20400000	270.000	7601404921
2134568	7100359091	16/03/2020	21460002	675.000	4600014461
2134568	7100373765	10/11/2020	21460002	675.000	7601483672
2134897	7100348459	21/01/2020	22000000	1.965.000	7601406518
2134897	7100354791	24/02/2020	22000000	1.060.200	7601430772
2134919	7100349035	27/01/2020	22000000	135.000	7601381519
2134919	7100348460	21/01/2020	22000000	343.100	7601406323
2135187	7100348461	21/01/2020	22000000	1.179.000	7601393577
2135187	7100356679	3/03/2020	22000000	655.000	7601406400
2135200	7100354350	19/02/2020	20400000	540.000	7601402305





2135200	7100357086	5/03/2020	20400000	270.000	7601438485
2135404	7100352850	12/02/2020	20400000	260.000	7601388380
2135404	7100354351	19/02/2020	20400000	260.000	7601394149
2135404	7100355733	27/02/2020	20400000	260.000	7601407527
2135404	7100357087	5/03/2020	20400000	260.000	7601476719
2135404	7100352459	11/02/2020	20400000	260.000	9900177663
2135586	7100349490	28/01/2020	20240001	3.000.000	7601407676
2135782	7100351731	10/02/2020	20400000	270.000	7601388296
2135782	7100355829	27/02/2020	20400000	270.000	7601399163
2135782	7100353552	14/02/2020	20400000	270.000	7601404897
2135782	7100358524	12/03/2020	20400000	270.000	7601437422
2135782	7100357088	5/03/2020	20400000	270.000	7601437858
2136158	7100373673	9/11/2020	21200000	49.100	7601481442
2136158	7100374419	17/11/2020	21200000	49.100	7601481657
2136214	7100351009	6/02/2020	20400000	170.300	7601383142
2136214	7100351732	10/02/2020	20400000	170.300	7601385814
2136214	7100353553	14/02/2020	20400000	170.300	7601388373
2136214	7100354352	19/02/2020	20400000	97.900	7601396452
2136214	7100355734	27/02/2020	20400000	170.300	7601411418
2136214	7100354544	20/02/2020	21730002	655.000	7601430766
2136214	7100357089	5/03/2020	20400000	170.300	7601455612
2136305	7100353554	14/02/2020	20400000	170.300	7601388149
2136305	7100354792	24/02/2020	20400000	170.300	7601393538
2136305	7100357090	5/03/2020	20400000	170.300	7601437857
2136320	7100358525	12/03/2020	20400000	270.000	4600014206
2136320	7100353555	14/02/2020	20400000	283.900	7601388175
2136320	7100350843	5/02/2020	20400000	270.000	7601388299
2136320	7100352851	12/02/2020	20400000	270.000	7601394435
2136320	7100355277	25/02/2020	20400000	283.900	7601402297
2136320	7100356218	28/02/2020	20400000	270.000	7601404921
2136320	7100357091	5/03/2020	20400000	170.300	7601437857
2136598	7100363593	16/06/2020	23030002	265.000	4600014109
2136598	7100363886	23/06/2020	23030002	265.000	4600014123
2136598	7100354313	19/02/2020	23030002	88.400	7601396347
2136598	7100354545	20/02/2020	10410023	265.000	7601399151
2136598	7100356349	2/03/2020	23030002	265.000	7601406439
2136598	7100363593	16/06/2020	23030002	618.300	7601436766
2136598	7100363886	23/06/2020	23030002	618.300	7601437855
2136598	7100359092	16/03/2020	10410023	441.700	7601437856
2136598	7100369322	15/09/2020	23030002	265.000	7601470259
2136598	7100373766	10/11/2020	10410023	400.000	7601503474





2136598	7100354146	18/02/2020	23030002	88.400	9900177729
2136931	7100351733	10/02/2020	20400000	300.000	7601396322
2136931	7100355278	25/02/2020	20400000	260.000	7601396322
2136931	7100357545	6/03/2020	20400000	260.000	7601435383
2137064	7100355308	25/02/2020	21340002	389.000	7601411429
2137064	7100354314	19/02/2020	21340002	98.000	7601411433
2138135	7100350686	4/02/2020	10400000	4.050.000	7601456215
2138473	7100358549	12/03/2020	21560002	1.000.000	7601476145
2138485	7100351010	6/02/2020	20400000	260.000	7601385356
2138485	7100351734	10/02/2020	20400000	260.000	7601387027
2138485	7100353556	14/02/2020	20400000	260.000	7601393048
2138485	7100355279	25/02/2020	20400000	260.000	7601396322
2138485	7100356413	2/03/2020	20400000	260.000	7601438672
2139023	7100352460	11/02/2020	20400000	533.400	4600014181
2139023	7100353557	14/02/2020	20400000	543.400	7601388380
2139023	7100354794	24/02/2020	20400000	543.400	7601394149
2139023	7100355735	27/02/2020	20400000	533.400	7601407527
2140420	7100355280	25/02/2020	22000000	618.300	7601430771
2140494	7100353558	14/02/2020	20400000	110.000	7601388380
2140494	7100354642	20/02/2020	20400000	110.000	7601442281
2140494	7100358320	11/03/2020	20400000	110.000	7601442281
2141001	7100357561	6/03/2020	21540006	393.000	7601465101
2141001	7100358922	13/03/2020	21540006	393.000	7601465102
2141030	7100356350	2/03/2020	22360002	88.400	7601474598
2141371	7100358526	12/03/2020	20400000	270.000	4600014211
2141759	7100358321	11/03/2020	20400000	260.000	7601442281
2141759	7100357092	5/03/2020	20400000	260.000	7601476719
2141923	7100358903	13/03/2020	20400000	283.900	4600014259
2141923	7100354643	20/02/2020	20400000	170.300	4600014290
2141923	7100355830	27/02/2020	20400000	88.000	4600014291
2141923	7100350844	5/02/2020	20400000	80.000	7601385340
2141923	7100351373	7/02/2020	20400000	80.000	7601385340
2141923	7100353559	14/02/2020	20400000	80.000	7601390384
2141923	7100354353	19/02/2020	20400000	80.000	7601390384
2141923	7100353559	14/02/2020	20400000	283.900	7601393538
2141923	7100355736	27/02/2020	20400000	80.000	7601396391
2141923	7100353559	14/02/2020	20400000	283.900	7601401990
2141923	7100357093	5/03/2020	20400000	80.000	7601438612
2141946	7100352852	12/02/2020	20400000	260.000	7601387027
2141946	7100357546	6/03/2020	20400000	260.000	7601435383
2142881	7100358101	10/03/2020	20400000	110.000	7601435383





2143086	7100351374	7/02/2020	20400000	260.000	7601385936
2143086	7100353560	14/02/2020	20400000	260.000	7601388380
2143086	7100354644	20/02/2020	20400000	260.000	7601394149
2143086	7100355737	27/02/2020	20400000	260.000	7601407527
2143086	7100357094	5/03/2020	20400000	260.000	7601476719
2143226	7100353124	13/02/2020	20340013	311.500	7601430338
2143226	7100358116	10/03/2020	20340013	311.500	7601430340
2143297	7100358904	13/03/2020	20400000	300.000	4600014058
2143297	7100350687	4/02/2020	20400000	300.000	7601384847
2143297	7100350845	5/02/2020	20400000	300.000	7601390183
2143297	7100352853	12/02/2020	20400000	300.000	7601390183
2143297	7100356219	28/02/2020	20400000	300.000	7601411419
2143386	7100358905	13/03/2020	20400000	110.000	4600014171
2143386	7100358905	13/03/2020	20400000	110.000	4600014172
2143386	7100352461	11/02/2020	20400000	20.000	7601387027
2143386	7100352461	11/02/2020	20400000	20.000	7601387027
2143386	7100353107	13/02/2020	20400000	110.000	7601393048
2143386	7100353107	13/02/2020	20400000	110.000	7601393048
2143386	7100355282	25/02/2020	20400000	110.000	7601396322
2143386	7100355282	25/02/2020	20400000	110.000	7601396322
2143386	7100357547	6/03/2020	20400000	110.000	7601435383
2143386	7100357547	6/03/2020	20400000	110.000	7601435383
2143386	7100355738	27/02/2020	20400000	110.000	7601438672
2143386	7100356414	2/03/2020	20400000	110.000	7601438672
2143386	7100353107	13/02/2020	20400000	110.000	7601482942
2143386	7100353107	13/02/2020	20400000	110.000	7601482942
2144204	7100351375	7/02/2020	20400000	170.300	7601385340
2144204	7100351375	7/02/2020	20400000	170.300	7601385904
2144204	7100353561	14/02/2020	20400000	170.300	7601390384
2144204	7100354645	20/02/2020	20400000	170.300	7601396391
2144204	7100355831	27/02/2020	20400000	170.300	7601407003
2144723	7100355832	27/02/2020	10900000	88.400	7601406446
2145204	7100358527	12/03/2020	20400000	170.300	4600014800
2145204	7100351735	10/02/2020	20400000	170.300	7601388149
2145204	7100354131	18/02/2020	20400000	170.300	7601402297
2145204	7100357095	5/03/2020	20400000	170.300	7601437857
2145501	7100374425	17/11/2020	21200000	93.300	4600015098
2145501	7100375659	27/11/2020	21240006	24.600	4600015249
2145501	7100378064	18/12/2020	10100000	64.900	4600015493
2145501	7100349963	30/01/2020	20100000	24.600	7601381293
2145501	7100365317	10/07/2020	10400000	24.600	7601440242





2145501	7100370002	24/09/2020	10400000	24.600	7601464510
2145501	7100369790	22/09/2020	21200000	68.800	7601464511
2145501	7100370262	28/09/2020	21200000	49.100	7601465123
2145501	7100370593	1/10/2020	21200000	24.600	7601465585
2145501	7100370262	28/09/2020	21200000	24.600	7601465599
2145501	7100370844	6/10/2020	21200000	24.600	7601470260
2145501	7100370710	2/10/2020	21200000	44.200	7601470602
2145501	7100370780	5/10/2020	21200000	68.800	7601470725
2145501	7100371153	13/10/2020	21200000	44.200	7601471658
2145501	7100371614	20/10/2020	10400000	24.600	7601473675
2145501	7100371535	19/10/2020	21200000	93.400	7601473685
2145501	7100372361	26/10/2020	10400000	24.600	7601474608
2145501	7100372361	26/10/2020	21200000	49.100	7601474616
2145501	7100373409	5/11/2020	10400000	24.600	7601476129
2145501	7100373072	4/11/2020	21200000	88.400	7601476133
2145501	7100373684	9/11/2020	21240003	201.400	7601476354
2145501	7100373684	9/11/2020	21200000	44.200	7601476471
2145501	7100373409	5/11/2020	21200000	24.600	7601476831
2145501	7100374980	23/11/2020	20400000	975.000	7601482949
2145501	7100375491	26/11/2020	10400000	24.600	7601483406
2145501	7100375491	26/11/2020	10400000	24.600	7601483685
2145501	7100375110	24/11/2020	21200000	24.600	7601483735
2145501	7100371153	13/10/2020	21200000	132.500	7601483780
2145501	7100375099	24/11/2020	20400000	468.400	7601485361
2145501	7100375875	30/11/2020	20400000	127.800	7601485450
2145501	7100376210	2/12/2020	21200000	24.600	7601485453
2145501	7100375099	24/11/2020	20400000	1.200.000	7601486113
2145501	7100375875	30/11/2020	20400000	662.200	7601486113
2145501	7100378064	18/12/2020	10100000	64.900	7601487375
2145501	7100378064	18/12/2020	10100000	176.700	7601500300
2145501	7100372361	26/10/2020	10400000	24.600	7601500510
2145879	7100356445	2/03/2020	20400000	66.000	7601404898
2146706	7100354354	19/02/2020	20400000	589.000	7601398883
2147493	7100350238	31/01/2020	22340005	49.100	7601385755
2147493	7100350862	5/02/2020	22340005	49.100	7601385760
2147493	7100353582	14/02/2020	22340005	49.100	7601388227
2147493	7100354546	20/02/2020	22340005	49.100	7601388229
2147493	7100355833	27/02/2020	22340005	49.100	7601406460
2147493	7100357562	6/03/2020	22340005	49.100	7601471804
2147493	7100359093	16/03/2020	22340005	49.100	7601471805
2147576	7100369469	17/09/2020	20940002	150.000	7601471681





2147576	7100368598	3/09/2020	20940002	84.000	7601472730
2147576	7100370341	29/09/2020	20940002	606.000	7601472732
2147576	7100371997	23/10/2020	20940002	260.000	7601487612
2147576	7100373067	4/11/2020	20940002	1.370.000	7601501204
2148109	7100358906	13/03/2020	20400000	260.000	4600014064
2148109	7100350846	5/02/2020	20400000	260.000	7601387027
2148109	7100353562	14/02/2020	20400000	110.000	7601393048
2148109	7100354646	20/02/2020	20400000	260.000	7601396322
2148109	7100357096	5/03/2020	20400000	260.000	7601435383
2148109	7100355740	27/02/2020	20400000	260.000	7601438672
2148156	7100349949	30/01/2020	10900000	49.100	7601385754
2148156	7100350688	4/02/2020	10900000	88.400	7601387553
2148156	7100352462	11/02/2020	10900000	311.500	7601387557
2148156	7100355283	25/02/2020	10900000	389.000	7601393591
2148728	7100374916	20/11/2020	21940007	726.700	7601482789
1037600713	7100374186	13/11/2020	10410028	441.700	7601477302
2149283	7100358322	11/03/2020	20400000	300.000	7601438611
2150189	7100350239	31/01/2020	21540007	170.300	7601398757
2150504	7100352463	11/02/2020	11000000	131.000	7601431853
2150788	7100350356	3/02/2020	20400000	300.000	7601384847
2150788	7100350689	4/02/2020	20400000	300.000	7601390183
2150788	7100353563	14/02/2020	20400000	300.000	7601390183
2150788	7100354355	19/02/2020	20400000	300.000	7601393646
2150788	7100355741	27/02/2020	20400000	300.000	7601393646
2150788	7100357097	5/03/2020	20400000	300.000	7601411419
2150788	7100358323	11/03/2020	20400000	300.000	7601438611
2150816	7100355834	27/02/2020	20400000	270.000	4600014295
2150816	7100353564	14/02/2020	20400000	270.000	7601394435
2150816	7100354796	24/02/2020	20400000	270.000	7601399165
2150816	7100357098	5/03/2020	20400000	270.000	7601438485
2151348	7100353565	14/02/2020	21200000	350.000	4600013607
2151348	7100352464	11/02/2020	21200000	207.700	4600013898
2151348	7100374690	19/11/2020	21200000	24.600	4600015099
2151348	7100356220	28/02/2020	21200000	42.200	7601404933
2151348	7100370769	5/10/2020	21200000	24.600	7601470716
2151348	7100370840	6/10/2020	21200000	24.600	7601470717
2151348	7100370257	28/09/2020	21200000	73.800	7601470718
2151348	7100371410	16/10/2020	21200000	24.600	7601471424
2152209	7100354547	20/02/2020	21140004	131.000	7601476103
2152371	7100354797	24/02/2020	20400000	300.000	7601393646
2152371	7100355742	27/02/2020	20400000	300.000	7601393646





2152371	7100358324	11/03/2020	20400000	300.000	7601438611
2152452	7100370770	5/10/2020	20230009	49.100	7601483379
1061723576	7100374187	13/11/2020	10410028	49.100	7601483387
2153388	7100358356	11/03/2020	20400000	66.000	4600014137
2153388	7100351376	7/02/2020	20400000	132.000	7601388298
2153388	7100353566	14/02/2020	20400000	66.000	7601388298
2153388	7100352465	11/02/2020	20400000	66.000	7601394435
2153388	7100353566	14/02/2020	20400000	66.000	7601394435
2153388	7100354356	19/02/2020	20400000	132.000	7601399165
2153388	7100355835	27/02/2020	20400000	66.000	7601404921
2153388	7100356221	28/02/2020	20400000	66.000	7601404921
2153388	7100358356	11/03/2020	20400000	66.000	7601436758
2153388	7100356680	3/03/2020	20400000	66.000	7601438485
2153388	7100357099	5/03/2020	20400000	66.000	7601438485
2153631	7100357100	5/03/2020	20400000	300.000	7601411419
2153631	7100358325	11/03/2020	20400000	300.000	7601438611
2153688	7100368789	7/09/2020	21140007	450.000	7601500353
2153688	7100368789	7/09/2020	21140007	700.000	7601503629
2154228	7100354647	20/02/2020	20400000	583.300	7601411419
2154388	7100355526	26/02/2020	20400000	283.900	4600014017
2154388	7100350847	5/02/2020	20400000	283.900	7601385799
2154388	7100350847	5/02/2020	20400000	283.900	7601388125
2154440	7100357122	5/03/2020	20730002	655.000	4600013948
2154465	7100355743	27/02/2020	20400000	390.000	7601438672
2154465	7100358102	10/03/2020	20400000	360.000	7601440248
2154843	7100354648	20/02/2020	20400000	1.179.000	7601398883
2155462	7100354798	24/02/2020	20300000	393.000	7601396644
2155967	7100358528	12/03/2020	20100000	265.000	4600013912
2155967	7100356415	2/03/2020	20100000	131.000	7601396766
2156410	7100354132	18/02/2020	20400000	283.900	7601388179
2156410	7100354649	20/02/2020	20400000	170.300	7601388356
2157326	7100371318	15/10/2020	20400000	228.000	7601471809
2157415	7100358529	12/03/2020	20400000	260.000	7601442281
2157415	7100358326	11/03/2020	20400000	260.000	9900178569
2157512	7100370771	5/10/2020	21200000	88.400	7601471813
2158182	7100355836	27/02/2020	20400000	243.900	7601411419
2158213	7100355837	27/02/2020	10410022	24.600	7601396647
2158247	7100358103	10/03/2020	20400000	170.300	7601411408
2158247	7100356222	28/02/2020	20400000	170.300	7601411418
2158247	7100357101	5/03/2020	20400000	260.000	7601440248
2158523	7100358357	11/03/2020	11010008	1.310.000	7601430530





2158574	7100358907	13/03/2020	20400000	270.000	4600014243
2158574	7100358907	13/03/2020	20400000	270.000	7601437858
2158574	7100358530	12/03/2020	20400000	270.000	9900178595
2158574	7100358530	12/03/2020	20400000	270.000	9900178595
2160522	7100369781	22/09/2020	22040008	2.439.500	7601474602
2160858	7100368639	4/09/2020	21140007	630.000	7601481612
4000628	7100351736	10/02/2020	20400000	300.000	7601390183
4000628	7100354650	20/02/2020	20400000	300.000	7601393646
4000628	7100357102	5/03/2020	20400000	300.000	7601411419
4000666	7100350701	4/02/2020	22760002	63.716	7601385878
4000694	7100350702	4/02/2020	22040006	88.400	7601406503
4000715	7100356730	3/03/2020	21460002	200.000	7601477304
4000730	7100358136	10/03/2020	22300000	49.100	7601474599
4000741	7100350848	5/02/2020	10900000	393.000	7601387555
4000741	7100355527	26/02/2020	20400000	565.000	7601393712
4000742	7100351781	10/02/2020	20400000	170.300	7601385814
4000742	7100354375	19/02/2020	20400000	170.300	7601455612
4000742	7100357160	5/03/2020	20400000	170.300	7601455612
4000742	7100358947	13/03/2020	20400000	170.300	7601501355
4000798	7100351782	10/02/2020	20400000	170.300	7601385814
4000798	7100353610	14/02/2020	20400000	170.300	7601398764
4000798	7100355877	27/02/2020	20400000	170.300	7601411418
4000798	7100358137	10/03/2020	20400000	170.300	7601438669
4000798	7100357161	5/03/2020	20400000	170.300	7601455612
4000803	7100369782	22/09/2020	22040008	3.091.500	7601474604
4000897	7100358359	11/03/2020	20860002	500.000	4600015093
4002214	7100366251	24/07/2020	22660002	8.114.500	7601463143
6000014	7100355353	25/02/2020	21200000	24.600	4600013740
6000014	7100351783	10/02/2020	21200000	24.600	4600013761
6000014	7100349048	27/01/2020	21400000	519.100	7601381272
6000014	7100350888	5/02/2020	21700000	34.400	7601384542
6000014	7100350376	3/02/2020	21700000	44.200	7601388262
6000014	7100351783	10/02/2020	22540003	44.200	7601388267
6000014	7100356446	2/03/2020	22000000	24.600	7601399132
6000014	7100356904	4/03/2020	21300000	64.900	7601399136
6000030	7100356257	28/02/2020	10800000	965.300	7601465106
6000038	7100353138	13/02/2020	20930003	500.000	7601429315
6000040	7100354147	18/02/2020	20960002	700.839	7601396642
6000041	7100355546	26/02/2020	10410023	1.050.000	7601483390
6000055	7100358531	12/03/2020	20400000	270.000	4600014841
6000055	7100353567	14/02/2020	20400000	270.000	7601388279





6000055	7100352466	11/02/2020	20400000	270.000	7601395033
6000055	7100355284	25/02/2020	20400000	270.000	7601404882
6000055	7100355744	27/02/2020	20400000	270.000	7601404930
6000055	7100356223	28/02/2020	20400000	270.000	7601404930
6000055	7100356223	28/02/2020	20400000	637.700	7601404930
6000055	7100357103	5/03/2020	20400000	270.000	7601437860
6000058	7100359094	16/03/2020	10410023	824.600	4600013996
6000066	7100357784	9/03/2020	22940006	566.800	4600014547
6000066	7100356447	2/03/2020	22940006	157.500	7601407648
6000066	7100356447	2/03/2020	22940006	157.500	7601407650
6000066	7100355354	25/02/2020	22940006	65.550.000	7601429020
6000066	7100364903	3/07/2020	22940006	2.700.000	7601458249
6000066	7100356731	3/03/2020	22940006	3.780.000	7601458432
6000066	7100353139	13/02/2020	22940006	39.725.000	7601500355
6000069	7100358550	12/03/2020	21430002	390.000	4600013894
6000069	7100359095	16/03/2020	21430002	655.000	4600013988
6000069	7100348966	23/01/2020	21430002	390.000	7601385752
6000069	7100348967	23/01/2020	21430002	390.000	7601385753
6000072	7100357766	9/03/2020	21340003	944.600	7601431103
6000072	7100370992	8/10/2020	21340005	2.000.000	7601500452
6000075	7100351399	7/02/2020	21130003	1.300.000	7601463739
6000075	7100356905	4/03/2020	21130003	900.000	7601463740
6000075	7100358948	13/03/2020	21130003	800.000	7601481625
6000077	7100355745	27/02/2020	20400000	146.000	7601404930
6000078	7100353723	17/02/2020	21940007	3.072.000	7601388307
6000078	7100354148	18/02/2020	21940007	1.752.000	7601388308
6000083	7100354149	18/02/2020	21430002	1.287.400	7601393708
6000083	7100356698	3/03/2020	21430002	2.200.000	7601406561
6000083	7100356351	2/03/2020	21430002	170.297	7601442263
6000088	7100353125	13/02/2020	21340003	393.000	7601399086
6000088	7100351042	6/02/2020	21340006	944.600	7601442259
6000100	7100351400	7/02/2020	20340012	30.000	7601383912
6000100	7100351400	7/02/2020	20340012	24.600	7601384573
6000100	7100354160	18/02/2020	20300000	24.600	7601387447
6000108	7100353568	14/02/2020	20400000	383.400	7601394050
6000108	7100355746	27/02/2020	20400000	800.000	7601394050
6000111	7100371418	16/10/2020	10400000	24.600	7601471657
6000111	7100373685	9/11/2020	21060002	44.200	7601476158
6000111	7100373774	10/11/2020	21040005	44.200	7601476180
6000111	7100373774	10/11/2020	21040005	24.600	7601476300
6000111	7100373774	10/11/2020	21040005	44.200	7601476303





6000111	7100373774	10/11/2020	21040005	44.200	7601476356
6000111	7100376211	2/12/2020	20400000	70.400	7601485369
6000119	7100361200	30/04/2020	21230002	255.000	7601435754
6000119	7100358327	11/03/2020	21200000	200.000	7601438207
6000119	7100370772	5/10/2020	21230002	60.000	7601500318
6000123	7100352878	12/02/2020	21940007	7.087.470	7601388244
6000126	7100356448	2/03/2020	20400000	270.000	4600014827
6000127	7100355355	25/02/2020	21200000	24.600	7601393534
6000133	7100363700	18/06/2020	21230002	178.500	7601437867
6000139	7100355528	26/02/2020	11100000	265.000	7601456600
6000155	7100350863	5/02/2020	21930003	49.100	7601383921
6000165	7100350703	4/02/2020	21060002	1.200.000	7601456629
6000170	7100351026	6/02/2020	20510002	736.718	4600013770
6000172	7100357123	5/03/2020	22140002	655.000	7601431859
6000174	7100354315	19/02/2020	21640001	500.000	7601396406
6000174	7100358117	10/03/2020	21640001	2.603.258	7601457483
6000178	7100356732	3/03/2020	20400000	270.000	7601438489
6000186	7100373686	9/11/2020	21200000	44.200	7601481623
6000196	7100357785	9/03/2020	21200000	24.600	7601411452
6000197	7100357589	6/03/2020	22360002	49.100	4600013765
6000198	7100349669	29/01/2020	21240004	1.405.000	7601385894
6000206	7100350704	4/02/2020	22030002	2.302.500	7601385776
6000206	7100350864	5/02/2020	21540005	2.806.700	7601385883
6000208	7100356699	3/03/2020	22040001	907.700	7601406587
6000208	7100357124	5/03/2020	22040001	310.000	7601407728
6000210	7100351749	10/02/2020	21860002	2.401.700	7601406557
6000211	7100357563	6/03/2020	21430002	8.500.000	4600013814
6000211	7100349041	27/01/2020	21430002	5.450.300	7601381277
6000211	7100375481	26/11/2020	21430002	10.000.000	7601500287
6000215	7100356700	3/03/2020	10410023	275.000	7601442016
6000219	7100350297	31/01/2020	23030002	2.000.000	7601406997
6000219	7100370258	28/09/2020	23030002	960.000	7601476734
6000220	7100350241	31/01/2020	21340002	393.000	7601411430
6000227	7100351027	6/02/2020	22040006	1.426.300	7601406500
6000227	7100350705	4/02/2020	22040006	1.426.300	7601406501
6000227	7100353724	17/02/2020	22040006	934.300	7601406502
6000228	7100348955	23/01/2020	10410023	4.000.000	7601455539
6000233	7100354671	20/02/2020	10410023	265.000	7601399150
6000248	7100370706	2/10/2020	21230002	200.000	4600014922
6000248	7100370588	1/10/2020	21230002	49.100	4600015000
6000248	7100351011	6/02/2020	21200000	44.200	7601384822



6000248	7100367069	10/08/2020	21240006	520.000	7601456488
6000248	7100371867	22/10/2020	21230002	49.100	7601476118
6000248	7100371867	22/10/2020	21230002	200.000	7601477087
6000248	7100375410	25/11/2020	21240006	129.700	7601483364
6000262	7100349670	29/01/2020	21060002	2.767.100	7601387582
6000262	7100353583	14/02/2020	21060003	566.800	7601398833
6000262	7100375411	25/11/2020	21030002	100.000	7601502399
6000265	7100353126	13/02/2020	20860002	566.800	7601481660
6000270	7100348779	22/01/2020	21340006	189.000	7601381945
6000270	7100350865	5/02/2020	21340003	566.800	7601383846
6000270	7100356234	28/02/2020	21340006	566.800	7601411432
6000271	7100349965	30/01/2020	21930003	49.100	7601381253
6000271	7100350901	5/02/2020	21930003	49.100	7601383920
6000283	7100350242	31/01/2020	20230009	245.573	7601390352
6000283	7100350243	31/01/2020	20230009	170.297	7601390354
6000304	7100357163	5/03/2020	20240001	648.400	7601501136
6000304	7100374918	20/11/2020	20240001	648.400	7601501770
6000309	7100350707	4/02/2020	22760002	63.716	7601385875
6000309	7100353127	13/02/2020	22760002	63.716	7601385890
6000309	7100354805	24/02/2020	22760002	63.716	7601396658
6000309	7100358551	12/03/2020	22760002	63.716	7601456881
6000312	7100357767	9/03/2020	21740007	107.000	4600014037
6000314	7100370589	1/10/2020	21230002	24.600	4600014905
6000314	7100356235	28/02/2020	21230002	295.200	7601443832
6000314	7100370389	30/09/2020	21230002	393.600	7601476111
6000314	7100371868	22/10/2020	21230002	24.600	7601476117
6000314	7100371998	23/10/2020	21230002	147.600	7601500361
6000315	7100351784	10/02/2020	20400000	260.000	7601385936
6000315	7100353611	14/02/2020	20400000	260.000	7601388380
6000315	7100355878	27/02/2020	20400000	433.400	7601407527
6000315	7100358951	13/03/2020	20400000	270.000	7601436758
6000318	7100355559	26/02/2020	20960002	4.459.250	7601406989
6000318	7100359453	19/03/2020	20960002	4.459.250	7601425143
6000318	7100360409	13/04/2020	20960002	4.280.880	7601425147
6000318	7100362095	22/05/2020	20960002	4.280.000	7601431901
6000318	7100365812	17/07/2020	20960002	4.280.880	7601443476
6000318	7100370080	25/09/2020	20960002	4.280.880	7601472735
6000318	7100368569	2/09/2020	20960002	4.280.880	7601472741
6000318	7100371806	21/10/2020	20960002	4.280.880	7601487542
6000318	7100374426	17/11/2020	20960002	4.280.880	7601501119
6000323	7100368562	2/09/2020	21460002	230.000	7601465329





6000327	7100348789	22/01/2020	22160002	265.000	7601380805
6000329	7100358571	12/03/2020	21340006	1.227.863	4600013893
6000329	7100354376	19/02/2020	21340006	63.716	7601390308
6000329	7100356906	4/03/2020	21340006	1.227.863	7601431093
6000330	7100370390	30/09/2020	21340006	1.965.000	4600015033
6000330	7100352495	11/02/2020	21340006	1.800.000	7601411434
6000330	7100352494	11/02/2020	21340006	1.800.000	7601411435
6000330	7100353725	17/02/2020	21340006	7.600.000	7601443369
6000330	7100373997	11/11/2020	21340006	1.060.200	7601483237
6000330	7100369675	21/09/2020	21340006	4.800.000	7601487623
6000330	7100373997	11/11/2020	21340006	6.800.000	7601501180
6000343	7100358360	11/03/2020	21840001	300.000	7601457920
6000349	7100372587	28/10/2020	21430002	360.000	7601487611
6000351	7100350902	5/02/2020	22860002	750.000	7601393651
6000351	7100352516	11/02/2020	22860002	610.000	7601393716
6000397	7100350720	4/02/2020	22760002	63.716	7601385876
6000397	7100350720	4/02/2020	22760002	195.000	7601387050
6000400	7100357164	5/03/2020	21760002	1.322.400	4600015181
6000400	7100350408	3/02/2020	21760002	3.817.200	7601398832
6000411	7100358138	10/03/2020	20400000	170.300	4600014196
6000411	7100354377	19/02/2020	20400000	170.300	7601390384
6000414	7100353717	17/02/2020	21100000	63.716	7601393094
6000414	7100360485	15/04/2020	21140001	16.700.000	7601436746
6000414	7100362862	1/06/2020	21140001	2.500.000	7601472738
6000414	7100359644	26/03/2020	21140001	14.000.000	7601482933
6000414	7100368563	2/09/2020	21140001	2.000.000	7601502500
6000414	7100375413	25/11/2020	21140004	5.325.383	7601503437
6000416	7100353737	17/02/2020	21100000	63.716	7601393091
6000423	7100358361	11/03/2020	20860002	2.200.000	4600013989
6000426	7100353612	14/02/2020	21000000	655.000	7601393112
6000464	7100348956	23/01/2020	21200000	98.200	7601381943
6000464	7100355529	26/02/2020	21200000	1.000.000	7601406958
6000464	7100356875	4/03/2020	21200000	98.400	7601442276
6000464	7100352467	11/02/2020	21200000	601.100	7601442277
6000464	7100369323	15/09/2020	21240006	650.000	7601470261
6000464	7100369323	15/09/2020	21240006	600.000	7601471397
6000487	7100361656	13/05/2020	20960002	4.280.880	7601430750
6000487	7100367038	6/08/2020	20960002	4.280.880	7601458253
6000487	7100369221	11/09/2020	20960002	4.280.880	7601473639
6000487	7100373687	9/11/2020	20960002	4.280.880	7601500511
6000487	7100375492	26/11/2020	20960002	4.280.880	7601501341





6000490	7100353584	14/02/2020	20960002	49.100	7601387563
6000506	7100356733	3/03/2020	22130005	800.000	7601431107
6000506	7100361863	19/05/2020	22130005	950.000	7601457467
6000511	7100350298	31/01/2020	22040001	2.500.000	7601393583
6000511	7100350244	31/01/2020	22040001	2.500.000	9900177452
6000515	7100355838	27/02/2020	22160002	4.709.400	4600013873
6000515	7100355530	26/02/2020	11000000	4.672.300	7601430775
6000516	7100353727	17/02/2020	20940001	131.000	7601396704
6000521	7100354812	24/02/2020	20510002	189.000	7601487654
6000522	7100358362	11/03/2020	21240004	1.200.000	4600014286
6000522	7100358362	11/03/2020	21240004	1.200.000	4600014287
6000522	7100370590	1/10/2020	21230002	49.100	4600014904
6000522	7100356236	28/02/2020	21230002	295.200	7601443831
6000522	7100370391	30/09/2020	21230002	393.600	7601476109
6000522	7100371869	22/10/2020	21230002	49.100	7601476116
6000522	7100371999	23/10/2020	21230002	147.600	7601500360
6000533	7100361860	19/05/2020	20730006	600.000	4600014892
6000533	7100361726	15/05/2020	20730006	88.400	7601471800
6000534	7100349042	27/01/2020	21340006	1.500.000	7601384811
6000534	7100349042	27/01/2020	21340003	800.000	7601384813
6000535	7100356238	28/02/2020	21230002	50.000	4600013775
6000535	7100356237	28/02/2020	21230002	163.200	4600013791
6000545	7100348987	24/01/2020	21230002	910.000	7601380946
6000545	7100350361	3/02/2020	21230002	1.200.000	7601407752
6000545	7100357565	6/03/2020	21230002	580.000	7601423449
6000545	7100356239	28/02/2020	21230002	900.000	7601424357
6000545	7100375482	26/11/2020	21230002	1.940.000	7601503435
6000547	7100349680	29/01/2020	10410023	4.000.000	7601388137
6000548	7100348771	22/01/2020	10900000	180.000	7601381439
6000548	7100348463	21/01/2020	10900000	519.100	7601388218
6000548	7100355560	26/02/2020	10900000	363.400	7601406438
6000548	7100356258	28/02/2020	10900000	180.000	7601410625
6000548	7100363095	4/06/2020	10900000	44.200	7601431857
6000548	7100363095	4/06/2020	10900000	36.000	7601431910
6000559	7100353738	17/02/2020	21100000	63.716	7601393093
6000560	7100350849	5/02/2020	20400000	110.000	7601387027
6000560	7100357104	5/03/2020	20400000	110.000	7601435383
6000560	7100355747	27/02/2020	20400000	110.000	7601438672
6000560	7100356416	2/03/2020	20400000	260.000	7601438672
6000560	7100358328	11/03/2020	20400000	110.000	7601440248
6000561	7100368564	2/09/2020	21460002	372.715	7601472719





6000561	7100374189	13/11/2020	21460002	186.000	7601486827
6000563	7100350254	31/01/2020	22940006	252.000	7601393535
6000563	7100353140	13/02/2020	22940006	189.000	7601429015
6000563	7100355356	25/02/2020	22940006	378.000	7601429016
6000563	7100356734	3/03/2020	21460002	450.000	7601483712
6000563	7100356734	3/03/2020	21460002	450.000	7601483715
6000563	7100356734	3/03/2020	21460002	450.000	7601483718
6000563	7100356734	3/03/2020	21460002	300.000	7601483720
6000565	7100350377	3/02/2020	22000000	343.100	7601393584
6000577	7100358924	13/03/2020	20930003	648.400	4600015484
6000577	7100355547	26/02/2020	20930003	618.300	7601393659
6000577	7100371089	9/10/2020	20930003	800.000	7601481609
6000581	7100355839	27/02/2020	21340006	393.000	7601431100
6000583	7100348780	22/01/2020	22160002	88.400	7601385910
6000584	7100350299	31/01/2020	22130005	2.000.000	7601407669
6000584	7100369324	15/09/2020	23030002	75.000	7601476882
6000584	7100373674	9/11/2020	23030002	3.710.000	7601487553
6000584	7100350245	31/01/2020	22130005	2.000.000	9900177453
6000587	7100348790	22/01/2020	22160002	88.400	7601380774
6000589	7100349479	28/01/2020	20100000	189.000	7601381326
6000602	7100358104	10/03/2020	20400000	270.000	4600013866
6000602	7100352468	11/02/2020	20400000	270.000	7601394435
6000602	7100351737	10/02/2020	20400000	270.000	7601402305
6000602	7100356224	28/02/2020	20400000	270.000	7601404928
6000602	7100357105	5/03/2020	20400000	270.000	7601437861
6000613	7100357566	6/03/2020	21240004	585.000	7601408357
6000613	7100356352	2/03/2020	21240004	2.400.000	7601438203
6000632	7100365601	15/07/2020	20730006	280.000	7601443820
6000632	7100366605	29/07/2020	20730006	280.000	7601465256
6000632	7100366605	29/07/2020	20730006	600.000	7601465258
6000632	7100368156	27/08/2020	20730006	280.000	7601472739
6000632	7100370845	6/10/2020	20730006	280.000	7601500400
6000632	7100371807	21/10/2020	20730006	280.000	7601500413
6000632	7100374601	18/11/2020	20730006	280.000	7601500414
6000634	7100351028	6/02/2020	21730002	131.000	7601385898
6000645	7100357786	9/03/2020	21330002	189.000	7601411437
6000649	7100353728	17/02/2020	20230009	8.000.000	7601501126
6000650	7100350850	5/02/2020	20400000	260.000	7601387027
6000650	7100355748	27/02/2020	20400000	260.000	7601438672
6000650	7100357106	5/03/2020	20400000	260.000	7601440248
6000650	7100358329	11/03/2020	20400000	260.000	7601440248





6000650	7100353569	14/02/2020	20400000	260.000	7601442281
6000654	7100358532	12/03/2020	20100000	88.400	4600013833
6000654	7100356417	2/03/2020	20100000	131.000	7601399116
6000654	7100356417	2/03/2020	20100000	510.000	7601411472
6000665	7100371531	19/10/2020	21200000	44.200	4600015274
6000665	7100373452	6/11/2020	21200000	44.200	4600015274
6000665	7100374420	17/11/2020	21200000	88.400	4600015274
6000665	7100352469	11/02/2020	21200000	726.700	7601388269
6000665	7100358105	10/03/2020	21200000	589.000	7601443833
6000665	7100370773	5/10/2020	21200000	88.400	7601474584
6000665	7100371148	13/10/2020	21200000	44.200	7601476110
6000665	7100373675	9/11/2020	21200000	44.200	7601481621
6000666	7100355840	27/02/2020	21240004	64.900	7601455557
6000668	7100371419	16/10/2020	20400000	450.000	7601474596
6000672	7100352879	12/02/2020	21340006	600.000	7601411274
6000672	7100358952	13/03/2020	21340006	1.500.000	7601438653
6000681	7100357769	9/03/2020	10410023	131.000	7601411436
6000684	7100354672	20/02/2020	21730002	655.000	7601430764
6000688	7100358139	10/03/2020	21660002	441.700	4600014758
6000688	7100356907	4/03/2020	21660002	441.700	7601406451
6000698	7100355309	25/02/2020	10850011	131.000	7601443830
6000698	7100358119	10/03/2020	10850011	49.100	7601502372
6000716	7100355357	25/02/2020	21340006	655.000	7601411443
6000718	7100350690	4/02/2020	20400000	180.000	4600013481
6000718	7100373401	5/11/2020	20400000	35.000	4600015054
6000718	7100349654	29/01/2020	20400000	49.000	7601381363
6000718	7100349654	29/01/2020	20400000	40.000	7601385340
6000718	7100353108	13/02/2020	20400000	97.900	7601385814
6000718	7100348957	23/01/2020	20400000	44.000	7601388149
6000718	7100350851	5/02/2020	20400000	173.400	7601394149
6000718	7100356681	3/03/2020	20400000	270.000	7601438489
6000718	7100356876	4/03/2020	20400000	80.000	7601438489
6000718	7100358106	10/03/2020	20400000	40.000	7601438612
6000718	7100355285	25/02/2020	20400000	113.600	7601455612
6000718	7100366028	22/07/2020	20400000	44.000	7601456495
6000718	7100365111	8/07/2020	20400000	170.300	7601456861
6000718	7100369783	22/09/2020	20400000	45.400	7601465103
6000718	7100370856	7/10/2020	20400000	100.000	7601471414
6000718	7100367313	12/08/2020	20400000	63.000	7601476879
6000718	7100371411	16/10/2020	20400000	63.000	7601476879
6000718	7100375094	24/11/2020	20400000	50.000	7601481980





6000718	7100368488	1/09/2020	20400000	40.000	7601483745
6000718	7100375414	25/11/2020	20400000	40.000	7601483746
6000718	7100355531	26/02/2020	20400000	260.000	7601487655
6000718	7100355841	27/02/2020	20400000	126.600	7601487657
6000718	7100369218	11/09/2020	20400000	49.000	7601487672
6000718	7100370774	5/10/2020	20400000	270.400	7601487685
6000718	7100377026	10/12/2020	20400000	45.400	7601487686
6000718	7100378808	28/12/2020	20400000	63.000	7601487687
6000718	7100375414	25/11/2020	20400000	500.000	7601487688
6000718	7100375414	25/11/2020	20400000	127.800	7601487689
6000723	7100359591	20/03/2020	20730003	1.500.000	7601438220
6000723	7100352797	12/02/2020	20730003	1.500.000	7601438649
6000723	7100355842	27/02/2020	20730003	2.088.500	7601456839
6000723	7100373676	9/11/2020	20730003	1.050.000	7601503531
6000726	7100349681	29/01/2020	21430002	1.300.000	7601385819
6000726	7100349681	29/01/2020	21430002	1.950.000	7601387510
6000726	7100350409	3/02/2020	21430002	1.000.000	7601387567
6000726	7100349681	29/01/2020	21430002	1.800.000	7601388835
6000726	7100349681	29/01/2020	21430002	1.800.000	7601389254
6000726	7100349966	30/01/2020	21430002	1.000.000	7601389255
6000726	7100350246	31/01/2020	21460002	500.000	7601399148
6000726	7100356735	3/03/2020	20400000	270.000	7601438489
6000741	7100354673	20/02/2020	22000000	343.100	7601406325
6000741	7100355358	25/02/2020	22000000	655.000	7601430769
6000745	7100354316	19/02/2020	20760002	480.000	4600014289
6000747	7100350378	3/02/2020	21700000	44.200	7601385757
6000747	7100350721	4/02/2020	21700000	45.000	7601385870
6000747	7100354378	19/02/2020	21700000	24.600	7601396385
6000747	7100354378	19/02/2020	21700000	45.000	7601396518
6000751	7100369251	14/09/2020	20340012	500.000	7601481445
6000768	7100353739	17/02/2020	21060002	135.000	4600014586
6000768	7100365602	15/07/2020	21060002	700.000	4600015259
6000768	7100349500	28/01/2020	21060002	566.800	7601383845
6000768	7100355561	26/02/2020	21060002	393.000	7601431864
6000768	7100356259	28/02/2020	21060002	200.000	7601456595
6000768	7100374001	11/11/2020	21040005	250.000	7601501365
6000768	7100374001	11/11/2020	21040005	250.000	7601502501
6000783	7100349049	27/01/2020	10850012	88.400	7601381278
6000783	7100356908	4/03/2020	10850012	907.700	7601458638
6000798	7100358140	10/03/2020	21860002	566.800	4600014119
6000798	7100350890	5/02/2020	20400000	260.000	7601385936





6000798	7100353613	14/02/2020	20400000	260.000	7601388380
6000798	7100354161	18/02/2020	20400000	260.000	7601394149
6000798	7100356736	3/03/2020	21860002	189.000	7601406565
6000798	7100355879	27/02/2020	20400000	260.000	7601407527
6000798	7100357165	5/03/2020	20400000	260.000	7601476719
6000798	7100375100	24/11/2020	20400000	260.000	7601486113
6000800	7100349954	30/01/2020	21930003	49.100	7601381252
6000800	7100350867	5/02/2020	21930003	49.100	7601383919
6000800	7100354150	18/02/2020	21930003	98.100	7601387579
6000800	7100355310	25/02/2020	21930003	49.100	7601393658
6000807	7100350362	3/02/2020	23030002	75.000	7601406478
6000807	7100356418	2/03/2020	20400000	500.000	7601442281
6000814	7100350722	4/02/2020	21330003	49.100	7601381420
6000814	7100351043	6/02/2020	21330002	49.100	7601388185
6000814	7100351043	6/02/2020	21330002	49.100	7601388186
6000814	7100354813	24/02/2020	21330002	49.100	7601435767
6000814	7100354813	24/02/2020	21330002	49.100	7601435768
6000814	7100356260	28/02/2020	21330002	400.000	7601443216
6000814	7100368640	4/09/2020	21330002	400.000	7601470319
6000822	7100354151	18/02/2020	21240004	64.900	7601396640
6000822	7100354317	19/02/2020	21240004	120.000	7601396740
6000831	7100350903	5/02/2020	21730002	500.000	7601398772
6000832	7100349682	29/01/2020	21430002	5.100.000	7601384652
6000836	7100356419	2/03/2020	20400000	626.000	7601404898
6000837	7100353740	17/02/2020	21930003	3.871.200	7601393703
6000838	7100354318	19/02/2020	20240001	1.500.000	7601476144
6000839	7100350891	5/02/2020	20400000	110.000	7601385356
6000839	7100351044	6/02/2020	20400000	110.000	7601387027
6000839	7100354674	20/02/2020	20400000	110.000	7601435383
6000839	7100357166	5/03/2020	20400000	110.000	7601435383
6000839	7100358391	11/03/2020	20400000	110.000	7601440248
6000839	7100372362	26/10/2020	22130005	400.000	7601503484
6000842	7100356353	2/03/2020	21760002	1.000.000	7601456552
6000847	7100373768	10/11/2020	20240001	2.078.000	7601483394
6000854	7100374127	12/11/2020	22040008	227.500	4600015116
6000854	7100374127	12/11/2020	22040008	227.500	4600015117
6000854	7100374127	12/11/2020	22040008	385.000	7601503444
6000854	7100373411	5/11/2020	22040008	227.500	7601503549
6000854	7100373411	5/11/2020	22040008	192.500	7601503566
6000864	7100358141	10/03/2020	11010008	1.345.900	7601430524
6000874	7100350410	3/02/2020	22360002	189.000	7601483674





6000884	7100364044	25/06/2020	20240002	1.270.756	7601500512
6000889	7100348772	22/01/2020	21200000	44.200	7601380773
6000889	7100350255	31/01/2020	20400000	283.900	7601383262
6000889	7100350892	5/02/2020	20400000	283.900	7601385799
6000889	7100370263	28/09/2020	21240006	24.600	7601465109
6000889	7100371615	20/10/2020	21240006	49.100	7601471811
6000889	7100372004	23/10/2020	21240006	59.400	7601474601
6000889	7100373457	6/11/2020	21240006	49.100	7601476296
6000889	7100374981	23/11/2020	21240006	49.100	7601483151
6000889	7100375660	27/11/2020	21240006	49.100	7601483370
6000889	7100377028	10/12/2020	21240006	49.100	7601500286
6000889	7100377420	14/12/2020	21240006	49.100	7601500405
6000890	7100354675	20/02/2020	21200000	44.200	7601393113
6000898	7100351377	7/02/2020	20400000	260.000	7601387027
6000898	7100355749	27/02/2020	20400000	260.000	7601438672
6000898	7100358330	11/03/2020	20400000	260.000	7601440248
6000910	7100351378	7/02/2020	20400000	270.000	4600014805
6000910	7100354799	24/02/2020	20400000	396.700	7601404897
6000910	7100358107	10/03/2020	20400000	170.300	7601411408
6000910	7100355750	27/02/2020	20400000	170.300	7601411418
6000910	7100356682	3/03/2020	20400000	270.000	7601437858
6000920	7100349671	29/01/2020	21540002	566.800	7601381328
6000920	7100351386	7/02/2020	21540002	566.800	7601384549
6000928	7100350411	3/02/2020	21060002	176.700	7601383876
6000928	7100354162	18/02/2020	21200000	24.600	7601388205
6000928	7100354162	18/02/2020	21060002	44.200	7601388207
6000928	7100351785	10/02/2020	21060002	453.900	7601388265
6000928	7100355359	25/02/2020	21030002	176.700	7601396562
6000928	7100355359	25/02/2020	21000000	44.200	7601396574
6000928	7100354162	18/02/2020	21030002	34.400	7601398767
6000928	7100356737	3/03/2020	21060002	44.200	7601406564
6000928	7100357787	9/03/2020	21060002	648.400	7601406571
6000928	7100367314	12/08/2020	21060002	44.200	7601455554
6000928	7100367314	12/08/2020	21060002	44.200	7601455555
6000928	7100367073	10/08/2020	21060002	44.200	7601456483
6000928	7100367423	14/08/2020	21060002	44.200	7601456484
6000928	7100367917	25/08/2020	21060002	24.600	7601456485
6000928	7100368375	31/08/2020	21060002	44.200	7601456831
6000933	7100350363	3/02/2020	22930001	44.200	4600013581
6000933	7100348781	22/01/2020	22930001	44.200	7601380746
6000933	7100348781	22/01/2020	22930001	64.900	7601381454





6000933	7100348781	22/01/2020	22930001	34.400	7601381455
6000933	7100350363	3/02/2020	22930001	44.200	7601384818
6000933	7100350363	3/02/2020	22930001	24.600	7601384819
6000933	7100352798	12/02/2020	22930001	24.600	7601384842
6000933	7100352798	12/02/2020	22930001	64.900	7601384843
6000933	7100353729	17/02/2020	22930001	44.200	7601385903
6000933	7100355311	25/02/2020	22930001	44.200	7601393656
6000933	7100350868	5/02/2020	21060002	24.600	7601396547
6000933	7100356702	3/03/2020	22930001	24.600	7601399112
6000933	7100356702	3/03/2020	22930001	24.600	7601399113
6000933	7100356702	3/03/2020	22930001	24.600	7601399114
6000933	7100356702	3/03/2020	22930001	44.200	7601411474
6000933	7100348781	22/01/2020	22930001	34.400	7601436765
6000933	7100369135	9/09/2020	22930001	24.600	7601463153
6000933	7100369784	22/09/2020	22930001	34.400	7601464059
6000933	7100369325	15/09/2020	22930001	64.900	7601464506
6000933	7100369219	11/09/2020	22930001	518.700	7601464507
6000933	7100370072	25/09/2020	22930001	24.600	7601465125
6000933	7100370072	25/09/2020	22930001	259.400	7601465126
6000933	7100370392	30/09/2020	22930001	44.200	7601465598
6000933	7100371420	16/10/2020	22930001	44.200	7601471666
6000933	7100370775	5/10/2020	22930001	1.236.600	7601471667
6000933	7100371412	16/10/2020	22930001	1.426.300	7601476114
6000933	7100372588	28/10/2020	22930001	64.900	7601476127
6000933	7100372588	28/10/2020	22930001	24.600	7601476128
6000933	7100373677	9/11/2020	22930001	147.100	7601476454
6000933	7100371420	16/10/2020	22930001	44.200	7601476806
6000933	7100374597	18/11/2020	22930001	34.400	7601481968
6000933	7100375415	25/11/2020	22930001	147.100	7601485370
6000933	7100374597	18/11/2020	22930001	147.100	7601485630
6000933	7100376204	2/12/2020	22930001	24.600	7601500282
6000933	7100376330	3/12/2020	22930001	137.400	7601500283
6000933	7100377027	10/12/2020	22930001	64.900	7601500295
6000935	7100348968	23/01/2020	21930002	4.000.000	7601379984
6000935	7100351750	10/02/2020	21930002	655.000	7601385777
6000935	7100356703	3/03/2020	21960002	75.000	7601399182
6000935	7100371870	22/10/2020	21930002	180.000	7601482931
6000945	7100354806	24/02/2020	20230014	1.500.000	7601473678
6000950	7100355880	27/02/2020	21460002	400.000	7601396373
6000958	7100353614	14/02/2020	21540005	8.000.000	7601411708
6000958	7100356738	3/03/2020	21540005	8.000.000	7601476102





6000958	7100373412	5/11/2020	21540005	4.000.000	7601500299
6000965	7100356261	28/02/2020	21100000	120.000	7601408356
6000967	7100351786	10/02/2020	20400000	170.300	7601385814
6000967	7100354676	20/02/2020	20400000	170.300	7601396452
6000967	7100357168	5/03/2020	20400000	170.300	7601455612
6000971	7100351787	10/02/2020	20400000	260.000	7601387027
6000971	7100357169	5/03/2020	20400000	260.000	7601435383
6000971	7100355881	27/02/2020	20400000	260.000	7601438672
6000971	7100358392	11/03/2020	20400000	260.000	7601440248
6000992	7100350852	5/02/2020	10410031	131.000	7601385893
6000994	7100358108	10/03/2020	21200000	122.800	7601440240
6000994	7100368244	28/08/2020	20400000	63.000	7601476879
6000994	7100371413	16/10/2020	20400000	63.000	7601476879
6001001	7100371414	16/10/2020	21530002	3.080.000	7601503543
6001004	7100366899	4/08/2020	21340006	200.000	7601463880
6001006	7100358926	13/03/2020	21640001	400.000	7601457484
6001006	7100356704	3/03/2020	21640001	3.504.386	7601476106
6001025	7100353616	14/02/2020	20400000	433.400	7601388380
6001025	7100354814	24/02/2020	20400000	260.000	7601394149
6001025	7100355882	27/02/2020	20400000	260.000	7601407527
6001025	7100357170	5/03/2020	20400000	260.000	7601476719
6001037	7100348773	22/01/2020	21200000	24.600	7601380745
6001037	7100349501	28/01/2020	21000000	44.200	7601381283
6001037	7100349501	28/01/2020	21200000	24.600	7601381285
6001037	7100348960	23/01/2020	22000000	24.600	7601381427
6001037	7100350379	3/02/2020	21200000	68.800	7601383867
6001037	7100354163	18/02/2020	21200000	24.600	7601388209
6001037	7100354677	20/02/2020	10400000	24.600	7601393107
6001037	7100351788	10/02/2020	21200000	68.800	7601396522
6001037	7100355360	25/02/2020	21200000	24.600	7601396595
6001037	7100355360	25/02/2020	21200000	44.200	7601396599
6001037	7100356262	28/02/2020	21240002	765.700	7601399154
6001037	7100356450	2/03/2020	21200000	44.200	7601399155
6001037	7100356910	4/03/2020	20760002	24.600	7601406583
6001037	7100355360	25/02/2020	21240004	109.700	7601406584
6001037	7100357788	9/03/2020	20760002	24.600	7601406585
6001037	7100358393	11/03/2020	21200000	49.100	7601411465
6001038	7100358572	12/03/2020	10850012	458.500	4600013824
6001038	7100358142	10/03/2020	20400000	170.300	7601411412
6001059	7100348791	22/01/2020	21340006	131.000	7601381447
6001059	7100356263	28/02/2020	21340006	393.000	7601407655





6001059	7100350905	5/02/2020	21340003	393.000	7601411442
6001059	7100370995	8/10/2020	21340006	200.000	7601474215
6001059	7100370995	8/10/2020	21340006	200.000	7601500424
6001059	7100377279	11/12/2020	21340005	3.000.000	7601503514
6001070	7100352470	11/02/2020	20400000	146.000	7601395007
6001070	7100354800	24/02/2020	20400000	270.000	7601399159
6001070	7100355286	25/02/2020	20400000	270.000	7601404898
6001073	7100356739	3/03/2020	22000000	80.000	7601408350
6001087	7100351012	6/02/2020	21200000	854.800	7601393528
6001087	7100350247	31/01/2020	21260004	1.850.000	7601411786
6001087	7100360812	21/04/2020	21260004	2.310.000	7601438683
6001087	7100363887	23/06/2020	21200000	350.000	7601440250
6001087	7100366252	24/07/2020	21260004	2.750.000	7601470789
6001087	7100363230	9/06/2020	21260004	2.950.000	7601473735
6001087	7100368599	3/09/2020	21260004	2.450.000	7601481953
6001093	7100365769	16/07/2020	22940006	1.823.000	7601500409
6001099	7100355751	27/02/2020	20400000	510.900	7601394050
6001099	7100376205	2/12/2020	20400000	200.000	7601485519
6001103	7100357125	5/03/2020	20260002	393.000	7601406283
6001103	7100357590	6/03/2020	20260002	131.000	7601406592
6001103	7100359594	20/03/2020	20260002	393.000	7601430346
6001103	7100359593	20/03/2020	20260002	393.000	7601430347
6001103	7100359595	20/03/2020	20260002	393.000	7601430348
6001103	7100359592	20/03/2020	20260002	393.000	7601430349
6001103	7100356893	4/03/2020	20260002	393.000	9900178427
6001112	7100353718	17/02/2020	21100000	63.716	7601393088
6001115	7100358363	11/03/2020	21340003	393.000	4600014126
6001120	7100350906	5/02/2020	21340003	566.800	7601411441
6001122	7100356740	3/03/2020	20400000	270.000	7601437865
6001123	7100358573	12/03/2020	21760002	655.000	4600014869
6001130	7100349502	28/01/2020	20240002	300.000	7601454700
6001130	7100349502	28/01/2020	20240002	130.000	7601454701
6001202	7100356741	3/03/2020	21340003	4.867.500	7601442262
6001207	7100374124	12/11/2020	20230009	310.000	7601503445
6001212	7100351029	6/02/2020	20830002	2.000.000	7601486826
6001212	7100357771	9/03/2020	20830002	3.000.000	7601500381
6001214	7100357171	5/03/2020	20400000	170.300	4600015097
6001224	7100357591	6/03/2020	20400000	170.300	7601406986
6001224	7100357789	9/03/2020	20400000	170.300	7601411408
6001224	7100357591	6/03/2020	20400000	396.700	7601437858
6001224	7100358955	13/03/2020	20400000	316.700	7601438488





6001225	7100352880	12/02/2020	20400000	170.300	4600015128
6001225	7100353617	14/02/2020	20400000	170.300	7601388373
6001225	7100354379	19/02/2020	20400000	170.300	7601396452
6001225	7100355883	27/02/2020	20400000	170.300	7601411418
6001225	7100358143	10/03/2020	20400000	170.300	7601438669
6001225	7100357172	5/03/2020	20400000	170.300	7601455612
6001226	7100352799	12/02/2020	21540009	131.000	7601385780
6001228	7100349036	27/01/2020	21400000	519.100	7601381942
6001228	7100349036	27/01/2020	21400000	400.000	7601383067
6001236	7100349480	28/01/2020	20400000	100.000	7601381327
6001236	7100354133	18/02/2020	20400000	170.300	7601394048
6001236	7100355287	25/02/2020	20400000	1.530.000	7601406559
6001236	7100356877	4/03/2020	20400000	777.400	7601474595
6001245	7100374693	19/11/2020	21430002	574.500	7601503420
6001261	7100354652	20/02/2020	20400000	184.000	7601394050
6001262	7100363202	8/06/2020	20740004	1.000.000	7601443822
6001283	7100349955	30/01/2020	21860002	11.387.000	7601438660
6001298	7100349043	27/01/2020	20740003	5.000.000	7601406510
6001300	7100354319	19/02/2020	10410022	131.000	7601388146
6001300	7100352855	12/02/2020	20300000	393.000	7601396711
6001300	7100355843	27/02/2020	22160002	4.709.400	7601438609
6001313	7100355361	25/02/2020	21000000	52.000	7601396580
6001316	7100357790	9/03/2020	22160002	24.600	4600013796
6001316	7100363705	18/06/2020	10400000	24.600	4600014867
6001316	7100374705	19/11/2020	21200000	24.600	4600015282
6001316	7100348774	22/01/2020	22000000	240.400	7601381270
6001316	7100354165	18/02/2020	21240004	24.600	7601396552
6001316	7100355362	25/02/2020	21200000	24.600	7601396586
6001316	7100355884	27/02/2020	20400000	733.400	7601396612
6001316	7100355884	27/02/2020	20400000	464.500	7601404929
6001316	7100358144	10/03/2020	21200000	24.600	7601411459
6001316	7100356911	4/03/2020	21300000	64.900	7601411460
6001316	7100357790	9/03/2020	21400000	24.600	7601411461
6001316	7100363613	17/06/2020	21200000	44.200	7601436958
6001316	7100352881	12/02/2020	21340006	655.000	7601443409
6001316	7100359454	19/03/2020	21200000	24.600	7601463158
6001316	7100369791	22/09/2020	21200000	49.100	7601464515
6001316	7100369161	10/09/2020	21060002	44.200	7601465117
6001316	7100369791	22/09/2020	10400000	24.600	7601465119
6001316	7100370264	28/09/2020	21200000	24.600	7601465120
6001316	7100370264	28/09/2020	21200000	44.200	7601465121





6001316	7100370594	1/10/2020	21060002	44.200	7601465589
6001316	7100370711	2/10/2020	10400000	24.600	7601465590
6001316	7100370264	28/09/2020	10400000	24.600	7601465591
6001316	7100370949	7/10/2020	10400000	24.600	7601470603
6001316	7100370711	2/10/2020	21200000	88.400	7601470729
6001316	7100371154	13/10/2020	10400000	24.600	7601470730
6001316	7100371154	13/10/2020	21060002	44.200	7601470731
6001316	7100371234	14/10/2020	22160002	44.200	7601471655
6001316	7100371536	19/10/2020	21200000	44.200	7601471668
6001316	7100371154	13/10/2020	21200000	93.400	7601471794
6001316	7100372363	26/10/2020	21240006	34.400	7601474593
6001316	7100372363	26/10/2020	22160002	24.600	7601474610
6001316	7100373413	5/11/2020	20400000	35.000	7601476130
6001316	7100372363	26/10/2020	21200000	24.600	7601476159
6001316	7100373688	9/11/2020	21200000	88.400	7601476352
6001316	7100373688	9/11/2020	21200000	44.200	7601476377
6001316	7100374128	12/11/2020	21200000	44.200	7601476382
6001316	7100372434	27/10/2020	21200000	24.600	7601476733
6001316	7100373073	4/11/2020	21200000	220.900	7601477091
6001316	7100374427	17/11/2020	20400000	248.400	7601481661
6001316	7100374427	17/11/2020	21200000	44.200	7601481662
6001316	7100374705	19/11/2020	22160002	44.200	7601481664
6001316	7100374602	18/11/2020	20400000	127.800	7601481788
6001316	7100375101	24/11/2020	21200000	44.200	7601481955
6001316	7100375494	26/11/2020	10400000	24.600	7601482781
6001316	7100371536	19/10/2020	21200000	132.600	7601484006
6001316	7100374982	23/11/2020	20400000	617.500	7601485153
6001316	7100375876	30/11/2020	20400000	142.500	7601485153
6001316	7100375876	30/11/2020	20400000	334.600	7601485153
6001316	7100375111	24/11/2020	21200000	24.600	7601485656
6001316	7100375101	24/11/2020	20400000	1.500.000	7601486113
6001316	7100375494	26/11/2020	10400000	24.600	7601486114
6001316	7100375494	26/11/2020	10400000	44.200	7601500297
6001353	7100356878	4/03/2020	21300000	64.900	7601406568
6001353	7100356878	4/03/2020	21300000	64.900	7601406570
6001356	7100358927	13/03/2020	21340006	945.000	7601431105
6001359	7100351030	6/02/2020	21330002	49.100	7601383922
6001359	7100356705	3/03/2020	21330002	400.000	7601442031
6001359	7100351387	7/02/2020	21330002	49.100	7601443836
6001363	7100358574	12/03/2020	20400000	460.700	4600015024
6001363	7100355885	27/02/2020	10410023	600.000	7601471418





6001369	7100358364	11/03/2020	21860002	2.377.430	4600014115
6001369	7100355844	27/02/2020	21860002	393.000	7601457481
6001370	7100354801	24/02/2020	21700000	618.300	7601399089
6001370	7100357107	5/03/2020	20400000	270.000	7601438489
6001374	7100355845	27/02/2020	20730003	2.000.000	7601464966
6001376	7100350869	5/02/2020	21130003	480.000	7601410623
6001376	7100357567	6/03/2020	21130003	480.000	7601463735
6001376	7100373402	5/11/2020	10410023	700.000	7601503503
6001387	7100357568	6/03/2020	20730003	415.000	7601476327
6001387	7100357126	5/03/2020	20730003	655.000	7601476328
6001393	7100358533	12/03/2020	20100000	265.000	4600014538
6001393	7100351379	7/02/2020	20100000	49.100	7601385897
6001394	7100357127	5/03/2020	20240002	131.000	7601477129
6001403	7100373775	10/11/2020	20400000	128.000	7601476310
6001405	7100355532	26/02/2020	20400000	135.000	7601393548
6001406	7100376212	2/12/2020	20400000	442.000	7601500805
6001410	7100355562	26/02/2020	20400000	243.900	7601411419
6001412	7100355753	27/02/2020	20400000	500.000	7601438488
6001413	7100356420	2/03/2020	20400000	626.000	7601404898
6001415	7100355563	26/02/2020	20400000	135.000	7601393548
6001416	7100356421	2/03/2020	20400000	626.000	7601404898
6001418	7100352800	12/02/2020	10850012	655.000	7601388121
6001418	7100357772	9/03/2020	10850012	49.100	7601406308
6001418	7100357772	9/03/2020	10850012	88.400	7601464061
6001419	7100355533	26/02/2020	20400000	200.500	7601393540
6001430	7100350723	4/02/2020	21800000	88.400	4600013461
6001430	7100349967	30/01/2020	21800000	88.400	7601383122
6001430	7100351789	10/02/2020	21800000	220.000	7601384559
6001431	7100357108	5/03/2020	20400000	170.300	7601407003
6001434	7100354320	19/02/2020	20760002	160.000	4600014500
6001434	7100354320	19/02/2020	21060002	260.000	7601431862
6001434	7100355312	25/02/2020	21060002	44.200	7601431863
6001439	7100354134	18/02/2020	20400000	131.000	7601395007
6001439	7100356422	2/03/2020	20400000	316.700	7601404898
6001439	7100356422	2/03/2020	20400000	316.700	7601404898
6001439	7100356422	2/03/2020	20400000	653.000	7601411417
6001439	7100376206	2/12/2020	20400000	482.000	7601485153
6001439	7100370259	28/09/2020	20340012	120.000	7601500322
6001442	7100376877	9/12/2020	20400000	285.000	7601500807
6001443	7100348989	24/01/2020	20260002	49.100	7601380942
6001443	7100349655	29/01/2020	10100000	24.600	7601381288



6001443	7100352471	11/02/2020	10100000	44.200	7601384840
6001443	7100363701	18/06/2020	10100000	44.200	7601436968
6001443	7100365314	10/07/2020	10100000	44.200	7601440238
6001443	7100366029	22/07/2020	10100000	44.200	7601442271
6001443	7100367228	11/08/2020	10100000	52.000	7601455542
6001443	7100368565	2/09/2020	10100000	44.200	7601457475
6001443	7100369157	10/09/2020	10100000	44.200	7601463144
6001443	7100369785	22/09/2020	10100000	64.900	7601464514
6001443	7100371090	9/10/2020	10100000	64.900	7601470724
6001443	7100376331	3/12/2020	10100000	52.000	7601487121
6001445	7100376207	2/12/2020	20400000	647.400	7601485358
6001446	7100375877	30/11/2020	20400000	500.000	7601482949
6001477	7100374919	20/11/2020	20240001	648.400	7601501921
6001482	7100349044	27/01/2020	10410023	400.000	7601381249
6001482	7100354548	20/02/2020	22860002	566.800	7601396748
6001482	7100355549	26/02/2020	22860002	49.100	7601398803
6001492	7100356894	4/03/2020	20730003	2.500.000	4600014536
6001492	7100349672	29/01/2020	20730003	4.611.800	7601456479
6001492	7100352801	12/02/2020	20730003	2.700.000	7601470311
6001493	7100353585	14/02/2020	22930001	1.350.000	7601408365
6001495	7100349045	27/01/2020	10410023	280.000	7601396521
6001495	7100355846	27/02/2020	22860002	370.000	7601399186
6001495	7100356240	28/02/2020	22860002	500.000	7601408376
6001495	7100349491	28/01/2020	10410023	500.000	7601408377
6001509	7100350364	3/02/2020	22930001	655.000	7601383123
6001509	7100351031	6/02/2020	22930001	389.000	7601384548
6001509	7100353586	14/02/2020	22930001	131.000	7601385901
6001509	7100355847	27/02/2020	22930001	393.000	7601399111
6001509	7100351031	6/02/2020	22940005	18.000.000	7601411265
6001509	7100357128	5/03/2020	22930001	131.000	7601411428
6001509	7100353586	14/02/2020	22940005	42.000.000	7601429039
6001509	7100356706	3/03/2020	22940005	40.000.000	7601457747
6001513	7100351738	10/02/2020	21200000	24.600	4600013583
6001513	7100348958	23/01/2020	21000000	44.200	7601381271
6001513	7100348768	22/01/2020	21300000	24.600	7601381273
6001513	7100349481	28/01/2020	21200000	24.600	7601381286
6001513	7100350226	31/01/2020	21200000	24.600	7601383863
6001513	7100350691	4/02/2020	21200000	24.600	7601383916
6001513	7100354135	18/02/2020	21200000	24.600	7601388196
6001513	7100354653	20/02/2020	21200000	49.200	7601388197
6001513	7100355314	25/02/2020	21240004	129.000	7601396590





6001513	7100356683	3/03/2020	21200000	24.600	7601399134
6001513	7100356895	4/03/2020	10410022	24.600	7601406554
6001513	7100358109	10/03/2020	21200000	24.600	7601411463
6001513	7100358109	10/03/2020	21200000	68.800	7601411464
6001531	7100355754	27/02/2020	20400000	1.190.000	7601476105
6001533	7100373459	6/11/2020	21140001	63.716	4600015057
6001533	7100351401	7/02/2020	21140005	88.400	7601385915
6001533	7100353741	17/02/2020	21100000	63.716	7601393090
6001533	7100359579	20/03/2020	21140001	14.000.000	7601436312
6001533	7100360814	21/04/2020	21140001	3.050.000	7601436899
6001533	7100359194	17/03/2020	21140004	7.373.497	7601457539
6001533	7100367864	24/08/2020	21140007	2.500.000	7601458991
6001533	7100369792	22/09/2020	21140007	3.500.000	7601474252
6001533	7100369136	9/09/2020	21140007	2.500.000	7601481545
6001548	7100354654	20/02/2020	21400000	530.000	4600013609
6001548	7100354136	18/02/2020	21400000	44.200	4600013610
6001548	7100350365	3/02/2020	21460002	2.000.000	7601393715
6001548	7100356879	4/03/2020	21400000	550.000	7601406476
6001548	7100355315	25/02/2020	21460002	2.000.000	7601411250
6001548	7100356684	3/03/2020	21400000	44.200	7601464060
6001548	7100374190	13/11/2020	21460002	7.000.000	7601486822
6001552	7100375869	30/11/2020	20400000	500.000	7601482949
6001558	7100354678	20/02/2020	20400000	583.300	7601411419
6001594	7100348961	23/01/2020	20400000	270.000	7601381325
6001596	7100351032	6/02/2020	21060002	393.000	7601387619
6001602	7100352517	11/02/2020	21540009	1.532.677	7601385778
6001602	7100356742	3/03/2020	21540009	1.192.082	7601398843
6001602	7100352882	12/02/2020	21540009	6.000.000	7601406562
6001602	7100352882	12/02/2020	21540009	4.000.000	7601406595
6001602	7100358957	13/03/2020	21540009	1.063.704	7601430341
6001602	7100356742	3/03/2020	20400000	260.000	7601435383
6001604	7100355886	27/02/2020	22360002	49.100	7601406467
6001605	7100349482	28/01/2020	20400000	500.000	7601383095
6001605	7100350300	31/01/2020	21540002	1.300.000	7601383097
6001605	7100354357	19/02/2020	20400000	170.300	7601396452
6001605	7100355755	27/02/2020	20400000	170.300	7601411418
6001605	7100358110	10/03/2020	20400000	80.000	7601438612
6001605	7100350248	31/01/2020	21540002	1.300.000	9900177454
6001606	7100358394	11/03/2020	20400000	300.000	7601438611
6001612	7100350893	5/02/2020	20400000	260.000	7601387027
6001612	7100355887	27/02/2020	20400000	260.000	7601438672





6001612	7100352883	12/02/2020	20400000	260.000	7601440248
6001616	7100348993	24/01/2020	21530002	393.000	7601381426
6001616	7100375421	25/11/2020	20240002	75.000	7601503481
6001616	7100348782	22/01/2020	21530002	393.000	9900177381
6001620	7100356707	3/03/2020	21540005	1.179.000	7601406469
6001625	7100356743	3/03/2020	21540005	389.000	7601406447
6001625	7100356913	4/03/2020	21540005	950.000	7601410628
6001627	7100350358	3/02/2020	20400000	260.000	7601385356
6001640	7100349483	28/01/2020	20400000	300.000	7601383095
6001640	7100351033	6/02/2020	21560002	3.020.000	7601389551
6001643	7100351402	7/02/2020	20400000	110.000	7601385936
6001643	7100353619	14/02/2020	20400000	110.000	7601388380
6001643	7100354679	20/02/2020	20400000	110.000	7601394149
6001643	7100355888	27/02/2020	20400000	110.000	7601407527
6001643	7100358396	11/03/2020	20400000	110.000	7601442281
6001643	7100357174	5/03/2020	20400000	110.000	7601476719
6001649	7100351380	7/02/2020	20400000	260.000	7601387027
6001649	7100354655	20/02/2020	20400000	260.000	7601396322
6001649	7100357109	5/03/2020	20400000	260.000	7601435383
6001649	7100355756	27/02/2020	20400000	260.000	7601438672
6001649	7100358331	11/03/2020	20400000	260.000	7601440248
6001651	7100351381	7/02/2020	10400000	393.000	7601398835
6001652	7100349484	28/01/2020	20400000	500.000	7601383095
6001652	7100357110	5/03/2020	20400000	270.000	7601438489
6001652	7100358111	10/03/2020	20400000	80.000	7601438612
6001653	7100376208	2/12/2020	20400000	283.900	7601485368
6001658	7100357592	6/03/2020	20400000	170.300	4600014265
6001658	7100352885	12/02/2020	20400000	270.000	4600015012
6001658	7100356264	28/02/2020	22540003	648.400	7601398766
6001659	7100355316	25/02/2020	22860002	1.141.900	7601406985
6001659	7100363094	4/06/2020	22860002	1.500.000	7601443841
6001659	7100367784	21/08/2020	22860002	1.000.000	7601472728
6001660	7100373460	6/11/2020	21140001	63.716	4600015058
6001660	7100369253	14/09/2020	21140001	114.824	7601470604
6001660	7100356452	2/03/2020	21100000	189.000	7601470713
6001660	7100353742	17/02/2020	21100000	63.716	7601470715
6001660	7100371155	13/10/2020	21140001	168.561	7601471663
6001665	7100351790	10/02/2020	20400000	270.000	7601385836
6001665	7100355363	25/02/2020	20400000	270.000	7601396465
6001665	7100352518	11/02/2020	20400000	270.000	7601398760
6001665	7100356914	4/03/2020	20400000	270.000	7601406219





6001665	7100358398	11/03/2020	20400000	270.000	7601411416
6001668	7100350710	4/02/2020	22040006	88.400	4600015041
6001668	7100350709	4/02/2020	22040006	648.400	7601406488
6001668	7100350708	4/02/2020	22040006	648.400	7601406490
6001668	7100377280	11/12/2020	22040008	265.000	7601500476
6001668	7100377280	11/12/2020	22040008	265.000	7601500480
6001670	7100358399	11/03/2020	20400000	260.000	7601442281
6001673	7100349968	30/01/2020	21340006	600.000	7601443372
6001675	7100354380	19/02/2020	21200000	256.700	7601388301
6001675	7100352519	11/02/2020	21200000	265.100	7601388302
6001675	7100356915	4/03/2020	21200000	389.200	7601411451
6001681	7100354166	18/02/2020	22260002	393.000	7601397752
6001681	7100355564	26/02/2020	22260002	88.400	7601404887
6001685	7100355550	26/02/2020	10410022	393.000	7601398838
6001685	7100356354	2/03/2020	20340006	131.000	7601406270
6001692	7100354321	19/02/2020	21640001	393.000	7601396404
6001705	7100358958	13/03/2020	20340012	265.000	4600014809
6001711	7100354549	20/02/2020	21340006	2.100.000	7601431098
6001715	7100349656	29/01/2020	20400000	97.900	7601381363
6001715	7100353570	14/02/2020	20400000	270.000	7601388296
6001715	7100352472	11/02/2020	20400000	270.000	7601399163
6001715	7100358536	12/03/2020	20400000	270.000	7601437422
6001715	7100356685	3/03/2020	20400000	270.000	7601437858
6001731	7100353571	14/02/2020	20400000	110.000	7601396322
6001731	7100358332	11/03/2020	20400000	110.000	7601442281
6001735	7100355364	25/02/2020	22260002	360.000	4600014087
6001737	7100350894	5/02/2020	20400000	170.300	7601383129
6001737	7100350894	5/02/2020	20400000	170.300	7601384902
6001737	7100352886	12/02/2020	20400000	170.300	7601388183
6001737	7100354381	19/02/2020	20400000	170.300	7601393540
6001737	7100355565	26/02/2020	20400000	170.300	7601404948
6001737	7100356916	4/03/2020	20400000	170.300	7601406600
6001740	7100353572	14/02/2020	20400000	97.900	7601385814
6001740	7100351013	6/02/2020	10400000	129.700	7601387268
6001740	7100371228	14/10/2020	10400000	311.500	7601476453
6001740	7100378847	29/12/2020	10400000	265.000	7601503475
6001741	7100351791	10/02/2020	20400000	170.300	7601385814
6001741	7100353620	14/02/2020	20400000	170.300	7601388373
6001741	7100354382	19/02/2020	20400000	170.300	7601396452
6001741	7100357175	5/03/2020	20400000	170.300	7601407003
6001741	7100355889	27/02/2020	20400000	170.300	7601411418





6001741	7100358145	10/03/2020	20400000	170.300	7601438612
6001741	7100370846	6/10/2020	21140007	648.400	7601482934
6001741	7100375422	25/11/2020	21140007	3.500.900	7601503548
6001745	7100358576	12/03/2020	20400000	396.700	4600014296
6001745	7100350380	3/02/2020	20400000	170.300	7601381347
6001745	7100351403	7/02/2020	20400000	397.400	7601383154
6001745	7100353141	13/02/2020	21200000	24.600	7601385779
6001745	7100352887	12/02/2020	20400000	283.900	7601388192
6001745	7100354680	20/02/2020	20400000	90.000	7601404950
6001745	7100355566	26/02/2020	20400000	283.900	7601404966
6001745	7100357176	5/03/2020	20400000	270.000	7601438485
6001749	7100353743	17/02/2020	21100000	63.716	7601393092
6001751	7100358910	13/03/2020	20400000	90.000	4600014108
6001751	7100348466	21/01/2020	20760002	131.000	4600015508
6001751	7100361028	27/04/2020	20730006	2.000.000	7601438486
6001760	7100370847	6/10/2020	22040008	648.400	7601471427
6001760	7100374129	12/11/2020	22040008	311.500	7601481946
6001760	7100376214	2/12/2020	22040008	2.500.000	7601501367
6001761	7100350412	3/02/2020	21860002	524.000	7601388303
6001763	7100358401	11/03/2020	22430002	1.200.000	4600013937
6001763	7100357791	9/03/2020	22430002	500.000	4600013938
6001763	7100348973	23/01/2020	22430002	49.100	7601380889
6001768	7100353128	13/02/2020	22760002	63.716	7601385889
6001768	7100354550	20/02/2020	22760002	63.716	7601396655
6001768	7100355848	27/02/2020	22760002	63.716	7601396717
6001768	7100357774	9/03/2020	22760002	49.100	7601406289
6001770	7100350381	3/02/2020	20400000	260.000	7601383137
6001770	7100350724	4/02/2020	20400000	260.000	7601385936
6001770	7100353621	14/02/2020	20400000	260.000	7601388380
6001770	7100354681	20/02/2020	20400000	260.000	7601394149
6001770	7100355890	27/02/2020	20400000	260.000	7601407527
6001770	7100358402	11/03/2020	20400000	260.000	7601442281
6001777	7100352888	12/02/2020	21740010	370.000	7601388122
6001778	7100354322	19/02/2020	22540002	282.000	7601398841
6001781	7100356896	4/03/2020	21860002	131.000	7601438661
6001790	7100349956	30/01/2020	20730003	381.860	7601406496
6001792	7100353129	13/02/2020	22760002	63.716	7601385887
6001792	7100358553	12/03/2020	22760002	63.716	7601456882
6001793	7100358537	12/03/2020	20400000	146.000	4600014224
6001797	7100357792	9/03/2020	21340006	1.179.000	7601455558
6001809	7100356917	4/03/2020	22030002	49.100	4600013785





6001809	7100358577	12/03/2020	22030002	49.100	4600013826
6001809	7100352889	12/02/2020	22030002	49.100	7601387431
6001812	7100349657	29/01/2020	20400000	270.000	7601388297
6001812	7100351739	10/02/2020	20400000	270.000	7601388298
6001812	7100352473	11/02/2020	20400000	270.000	7601395007
6001812	7100349950	30/01/2020	20400000	270.000	7601399159
6001812	7100356424	2/03/2020	20400000	270.000	7601404898
6001813	7100357569	6/03/2020	21260002	199.000	7601408359
6001823	7100355758	27/02/2020	20400000	270.000	7601399163
6001823	7100354802	24/02/2020	20400000	270.000	7601404897
6001840	7100358911	13/03/2020	20400000	953.400	4600013874
6001840	7100355759	27/02/2020	20400000	397.400	7601476446
6001843	7100348462	21/01/2020	22000000	343.100	7601406321
6001851	7100350870	5/02/2020	22260002	2.296.400	7601393108
6001855	7100348783	22/01/2020	22160002	88.400	7601380808
6001857	7100357178	5/03/2020	20400000	97.900	7601474611
6001860	7100365058	7/07/2020	21730002	60.000	4600014552
6001866	7100356453	2/03/2020	20340012	600.000	4600014085
6001866	7100354682	20/02/2020	22230001	393.000	7601396715
6001866	7100369472	17/09/2020	22260002	159.470	7601485634
6001868	7100352474	11/02/2020	20400000	907.000	7601388279
6001868	7100352856	12/02/2020	20400000	270.000	7601395033
6001868	7100355289	25/02/2020	20400000	396.700	7601402305
6001868	7100356225	28/02/2020	20400000	270.000	7601404929
6001868	7100357111	5/03/2020	20400000	396.700	7601437860
6001869	7100353588	14/02/2020	20960002	49.100	7601388143
6001870	7100351014	6/02/2020	20400000	283.900	7601383142
6001870	7100351740	10/02/2020	20400000	283.900	7601385814
6001870	7100353573	14/02/2020	20400000	283.900	7601388373
6001870	7100354358	19/02/2020	20400000	283.900	7601396452
6001870	7100355760	27/02/2020	20400000	283.900	7601411418
6001870	7100355760	27/02/2020	20400000	300.000	7601411419
6001876	7100351388	7/02/2020	21140005	88.400	7601385913
6001876	7100353719	17/02/2020	21100000	63.716	7601390356
6001876	7100356426	2/03/2020	21100000	131.000	7601406267
6001883	7100358538	12/03/2020	20400000	146.000	4600013867
6001883	7100356226	28/02/2020	20400000	146.000	7601404928
6001884	7100348464	21/01/2020	10400000	393.000	7601381323
6001884	7100354815	24/02/2020	10400000	393.000	7601399095
6001886	7100370848	6/10/2020	21140007	648.400	7601482935
6001886	7100370848	6/10/2020	21140007	700.000	7601483768





6001886	7100373776	10/11/2020	21140001	564.000	7601501131
6001886	7100375423	25/11/2020	21140007	2.204.300	7601503581
6001891	7100357179	5/03/2020	20400000	260.000	7601435383
6001898	7100349951	30/01/2020	21200000	176.700	7601384537
6001898	7100350227	31/01/2020	20400000	283.900	7601384851
6001898	7100350692	4/02/2020	21200000	170.000	7601384864
6001898	7100351741	10/02/2020	20400000	283.900	7601384898
6001898	7100352857	12/02/2020	20400000	283.900	7601385843
6001898	7100354137	18/02/2020	20400000	283.900	7601388370
6001902	7100354656	20/02/2020	10400000	131.000	7601399090
6001906	7100350228	31/01/2020	20400000	190.000	7601393697
6001906	7100353574	14/02/2020	20400000	190.000	7601393697
6001906	7100354657	20/02/2020	20400000	190.000	7601396501
6001906	7100355761	27/02/2020	20400000	316.700	7601438488
6001920	7100348775	22/01/2020	21200000	44.200	7601380772
6001920	7100350256	31/01/2020	21200000	851.500	7601384539
6001920	7100350256	31/01/2020	21200000	800.000	7601384892
6001920	7100354683	20/02/2020	21200000	44.200	7601393532
6001920	7100356744	3/03/2020	21200000	1.000.000	7601430309
6001920	7100356265	28/02/2020	21200000	412.300	7601456862
6001922	7100355290	25/02/2020	20400000	170.300	4600015519
6001922	7100350229	31/01/2020	20400000	606.700	7601383137
6001922	7100351382	7/02/2020	20400000	780.000	7601385936
6001922	7100349658	29/01/2020	20400000	270.000	7601388299
6001922	7100355290	25/02/2020	20400000	433.400	7601394149
6001922	7100356427	2/03/2020	20400000	396.700	7601404928
6001922	7100357548	6/03/2020	20400000	433.400	7601476719
6001929	7100354551	20/02/2020	22230001	1.038.404	7601438603
6001935	7100372593	28/10/2020	21940005	63.716	7601477108
6001939	7100354152	18/02/2020	20730003	650.000	7601399943
6001945	7100368790	7/09/2020	21200000	44.200	7601463646
6001945	7100369326	15/09/2020	21200000	68.800	7601463652
6001945	7100370074	25/09/2020	21200000	44.200	7601464512
6001945	7100370342	29/09/2020	21200000	44.200	7601465586
6001945	7100371149	13/10/2020	21200000	24.600	7601471421
6001945	7100371532	19/10/2020	21200000	68.800	7601473673
6001945	7100373068	4/11/2020	21200000	88.400	7601476190
6001945	7100370707	2/10/2020	10410022	3.098.068	7601477130
6001945	7100373403	5/11/2020	21200000	450.000	7601500288
6001945	7100374697	19/11/2020	21200000	700.800	7601500362
6001945	7100375658	27/11/2020	21200000	311.500	7601500370





6001945	7100369326	15/09/2020	10410022	2.790.000	7601500423
6001945	7100375483	26/11/2020	21200000	700.000	7601501106
6001945	7100373403	5/11/2020	10410022	1.940.000	7601501345
6001949	7100373404	5/11/2020	21740003	60.000	7601481920
6001952	7100349952	30/01/2020	21700000	49.100	4600013502
6001952	7100356880	4/03/2020	21700000	49.100	4600015034
6001956	7100354816	24/02/2020	20400000	300.000	7601393646
6001956	7100357180	5/03/2020	20400000	300.000	7601411419
6001961	7100356429	2/03/2020	20400000	270.000	7601399163
6001961	7100354803	24/02/2020	20400000	270.000	7601404897
6001965	7100355762	27/02/2020	20400000	260.000	7601438672
6001965	7100354138	18/02/2020	20400000	260.000	7601440248
6001965	7100358333	11/03/2020	20400000	260.000	7601440248
6001966	7100348784	22/01/2020	21840001	131.000	7601381274
6001976	7100353589	14/02/2020	21860002	231.500	7601394041
6001976	7100357129	5/03/2020	21860002	131.000	7601436967
6001980	7100351034	6/02/2020	22540005	200.000	7601384835
6001987	7100348792	22/01/2020	22160002	88.400	7601380807
6001987	7100356745	3/03/2020	20400000	145.000	7601396458
6001987	7100357181	5/03/2020	20400000	428.900	7601404953
6001987	7100357593	6/03/2020	20400000	260.000	7601435383
6001994	7100358959	13/03/2020	20340012	265.000	4600014877
6001994	7100350725	4/02/2020	22760002	63.716	7601385879
6001994	7100373777	10/11/2020	20340012	530.000	7601500410
6001996	7100348969	23/01/2020	22930001	700.000	7601396486
6001996	7100356710	3/03/2020	22930001	131.000	7601396756
6001996	7100371421	16/10/2020	22940006	500.000	7601500315
6002004	7100348990	24/01/2020	20260002	800.000	7601379978
6002004	7100354552	20/02/2020	20260002	189.000	7601388215
6002004	7100358366	11/03/2020	20260002	189.000	7601457489
6002004	7100357130	5/03/2020	20260002	189.000	7601457490
6002008	7100357776	9/03/2020	21060002	566.800	4600013940
6002010	7100350726	4/02/2020	20400000	170.300	7601383154
6002021	7100354153	18/02/2020	21430002	510.892	7601393702
6002035	7100373998	11/11/2020	22930002	44.200	4600015082
6002035	7100375484	26/11/2020	22930002	34.400	4600015106
6002035	7100375870	30/11/2020	22930002	34.400	4600015239
6002035	7100349492	28/01/2020	22940001	34.400	7601380894
6002035	7100349673	29/01/2020	22940001	44.200	7601381612
6002035	7100353731	17/02/2020	22940001	88.400	7601385783
6002035	7100354553	20/02/2020	22940001	44.200	7601390357





6002035	7100350249	31/01/2020	22940001	300.000	7601396393
6002035	7100356897	4/03/2020	22940001	24.600	7601396768
6002035	7100357777	9/03/2020	22940006	500.000	7601443196
6002035	7100369327	15/09/2020	22930002	500.000	7601471438
6002035	7100365811	17/07/2020	22940006	500.000	7601473750
6002035	7100372000	23/10/2020	22940006	50.000	7601500306
6002035	7100373998	11/11/2020	22930002	150.000	7601500324
6002035	7100368245	28/08/2020	22940006	500.000	7601500450
6002044	7100351046	6/02/2020	21030002	44.200	7601388264
6002044	7100354167	18/02/2020	21060002	44.200	7601396731
6002044	7100351792	10/02/2020	21060002	842.900	7601396732
6002044	7100353744	17/02/2020	21060002	24.600	7601396733
6002044	7100353744	17/02/2020	21000000	24.600	7601396735
6002044	7100358960	13/03/2020	10400000	24.600	7601406995
6002044	7100355365	25/02/2020	21060002	309.200	7601463147
6002044	7100356746	3/03/2020	21060002	44.200	7601463148
6002044	7100356746	3/03/2020	23030002	52.000	7601463149
6002044	7100356746	3/03/2020	21060002	44.200	7601463150
6002044	7100355567	26/02/2020	21060002	64.900	7601463151
6002044	7100363206	8/06/2020	21060002	44.200	7601463152
6002050	7100367787	21/08/2020	20240001	869.800	7601502373
6002052	7100370781	5/10/2020	21340003	200.000	7601477111
6002055	7100353575	14/02/2020	20400000	270.000	7601388296
6002055	7100354658	20/02/2020	20400000	260.000	7601396322
6002057	7100355317	25/02/2020	22230001	120.000	7601399187
6002057	7100353732	17/02/2020	22230001	180.000	7601471676
6002059	7100357594	6/03/2020	20400000	260.000	7601435383
6002060	7100351793	10/02/2020	21660002	389.000	7601385899
6002060	7100350257	31/01/2020	21660002	129.700	7601484035
6002066	7100358403	11/03/2020	22230001	600.000	4600014168
6002067	7100351404	7/02/2020	20400000	300.000	7601390183
6002070	7100368246	28/08/2020	21240006	400.000	4600015006
6002070	7100349493	28/01/2020	21240004	393.000	7601381948
6002070	7100349674	29/01/2020	21240004	393.000	7601385912
6002070	7100348785	22/01/2020	21240004	10.600.000	7601393434
6002070	7100356242	28/02/2020	21240006	50.000	7601408360
6002070	7100359645	26/03/2020	21240006	150.000	7601429313
6002070	7100361201	30/04/2020	21240004	400.000	7601429317
6002070	7100361201	30/04/2020	21240006	150.000	7601430751
6002070	7100361654	13/05/2020	21240006	30.000	7601430752
6002070	7100362910	2/06/2020	21240006	320.000	7601435755





6002070	7100360486	15/04/2020	21240006	140.000	7601436896
6002070	7100363125	5/06/2020	21240006	320.000	7601436898
6002070	7100363203	8/06/2020	21240006	150.000	7601437862
6002070	7100363888	23/06/2020	21240006	150.000	7601442033
6002070	7100366409	28/07/2020	21240006	50.000	7601463731
6002070	7100365430	13/07/2020	21240004	1.100.000	7601463732
6002070	7100365430	13/07/2020	21240006	400.000	7601465328
6002070	7100365430	13/07/2020	21240006	300.000	7601465565
6002070	7100368246	28/08/2020	21240006	40.000	7601472720
6002070	7100370075	25/09/2020	21240006	50.000	7601472733
6002070	7100370842	6/10/2020	21240006	80.000	7601472736
6002070	7100367422	14/08/2020	21240006	50.000	7601472743
6002070	7100363754	19/06/2020	21240006	200.000	7601473660
6002070	7100362094	22/05/2020	21240006	200.000	7601476094
6002070	7100370708	2/10/2020	21240006	300.000	7601476107
6002070	7100365814	17/07/2020	21240006	150.000	7601487463
6002070	7100370993	8/10/2020	21240006	120.000	7601487483
6002070	7100374191	13/11/2020	21240006	100.000	7601501113
6002070	7100367229	11/08/2020	21240006	200.000	7601502499
6002070	7100374598	18/11/2020	21240006	200.000	7601502504
6002078	7100352859	12/02/2020	20400000	146.000	7601404882
6002078	7100356227	28/02/2020	20400000	146.000	7601404930
6002078	7100358539	12/03/2020	20400000	146.000	7601437422
6002078	7100356686	3/03/2020	20400000	146.000	7601437860
6002081	7100354659	20/02/2020	20400000	1.541.000	7601398883
6002083	7100358578	12/03/2020	21340003	131.000	4600013911
6002083	7100370712	2/10/2020	21340003	800.000	7601476383
6002084	7100352475	11/02/2020	20400000	260.000	7601387027
6002084	7100355291	25/02/2020	20400000	260.000	7601396322
6002084	7100357549	6/03/2020	20400000	260.000	7601435383
6002091	7100359106	16/03/2020	20400000	260.000	4600015190
6002091	7100353623	14/02/2020	20400000	170.300	7601388149
6002091	7100354817	24/02/2020	20400000	170.300	7601393538
6002091	7100357182	5/03/2020	20400000	170.300	7601401990
6002091	7100355891	27/02/2020	20400000	170.300	7601402297
6002096	7100354660	20/02/2020	20400000	1.541.000	7601398883
6002099	7100373769	10/11/2020	20860002	100.000	7601482792
6002100	7100351405	7/02/2020	20400000	362.700	7601385936
6002100	7100351405	7/02/2020	20400000	260.000	7601385936
6002100	7100353624	14/02/2020	20400000	260.000	7601388380
6002100	7100358961	13/03/2020	20400000	170.300	7601437857



6002100	7100357595	6/03/2020	20400000	433.400	7601476719
6002101	7100349050	27/01/2020	22540002	353.400	7601381541
6002101	7100355320	25/02/2020	22540002	252.000	7601398796
6002101	7100355321	25/02/2020	22540002	578.000	7601398797
6002101	7100355318	25/02/2020	22540002	160.000	7601398798
6002101	7100355322	25/02/2020	22540002	252.000	7601398800
6002101	7100355324	25/02/2020	22540002	252.000	7601398801
6002101	7100355319	25/02/2020	22540002	282.000	7601398840
6002101	7100355323	25/02/2020	22540002	252.000	7601398842
6002101	7100354384	19/02/2020	22540002	2.227.000	7601406436
6002104	7100350382	3/02/2020	20400000	170.300	7601383142
6002104	7100351406	7/02/2020	20400000	190.000	7601384896
6002104	7100352521	11/02/2020	20400000	433.400	7601387027
6002104	7100350895	5/02/2020	20400000	270.000	7601388272
6002104	7100353142	13/02/2020	20400000	433.400	7601393048
6002104	7100355568	26/02/2020	20400000	433.400	7601396322
6002104	7100357596	6/03/2020	20400000	433.400	7601435383
6002104	7100356266	28/02/2020	20400000	433.400	7601438672
6002105	7100350896	5/02/2020	20400000	260.000	4600013552
6002105	7100350383	3/02/2020	20400000	260.000	7601385356
6002105	7100357597	6/03/2020	20400000	260.000	7601435383
6002114	7100376064	1/12/2020	20730003	4.000.000	7601502505
6002120	7100373689	9/11/2020	20400000	170.300	7601481940
6002122	7100355849	27/02/2020	22160002	316.481	4600014127
6002122	7100356711	3/03/2020	23030002	1.060.200	7601474597
6002129	7100354323	19/02/2020	21060002	393.000	7601431861
6002140	7100349046	27/01/2020	22830003	4.525.000	4600013618
6002140	7100349046	27/01/2020	22860002	1.200.000	4600013619
6002140	7100348786	22/01/2020	22830003	339.000	7601381944
6002140	7100353590	14/02/2020	22830003	393.000	7601396749
6002140	7100356356	2/03/2020	22830003	648.400	7601406590
6002140	7100359097	16/03/2020	22830003	700.000	7601474242
6002156	7100351407	7/02/2020	20400000	170.300	7601388149
6002156	7100354818	24/02/2020	20400000	170.300	7601393538
6002156	7100356747	3/03/2020	20400000	170.300	7601401990
6002156	7100355892	27/02/2020	20400000	170.300	7601402297
6002157	7100350871	5/02/2020	21060002	824.600	7601430765
6002157	7100350366	3/02/2020	21030002	4.000.000	7601452539
6002160	7100350693	4/02/2020	20400000	170.300	7601383154
6002161	7100349659	29/01/2020	21700000	88.400	4600013499
6002161	7100358540	12/03/2020	20400000	460.700	4600013878





6002161	7100352860	12/02/2020	21700000	49.100	7601385796
6002161	7100350230	31/01/2020	20400000	396.700	7601388297
6002161	7100353576	14/02/2020	20400000	396.700	7601395007
6002161	7100357112	5/03/2020	20400000	396.700	7601437865
6002166	7100351015	6/02/2020	20400000	260.000	7601387027
6002166	7100355292	25/02/2020	20400000	433.400	7601396322
6002166	7100357113	5/03/2020	20400000	260.000	7601435383
6002166	7100357550	6/03/2020	20400000	260.000	7601435383
6002166	7100351742	10/02/2020	20400000	433.400	7601442281
6002167	7100377029	10/12/2020	22930002	64.900	4600015443
6002167	7100369568	18/09/2020	22930002	129.700	7601464058
6002167	7100370782	5/10/2020	22930002	88.400	7601470722
6002167	7100369793	22/09/2020	22930002	49.100	7601502398
6002169	7100358963	13/03/2020	21340006	1.800.000	4600013881
6002169	7100358963	13/03/2020	21340006	824.600	4600013881
6002169	7100356918	4/03/2020	10410023	88.400	7601411439
6002173	7100359596	20/03/2020	21330002	280.000	4600013935
6002177	7100358912	13/03/2020	22000000	250.000	4600015505
6002177	7100358912	13/03/2020	22000000	333.000	7601411420
6002177	7100356430	2/03/2020	22000000	250.000	7601411421
6002187	7100373678	9/11/2020	21200000	24.600	7601481439
6002191	7100352522	11/02/2020	20400000	270.000	4600013543
6002191	7100351408	7/02/2020	20400000	190.000	7601388296
6002191	7100352522	11/02/2020	20400000	321.000	7601388296
6002191	7100355366	25/02/2020	20400000	270.000	7601396465
6002191	7100358964	13/03/2020	20400000	270.000	7601411416
6002196	7100355367	25/02/2020	20760002	240.000	4600014539
6002201	7100348769	22/01/2020	20400000	170.300	7601380747
6002201	7100349660	29/01/2020	20400000	80.000	7601383149
6002201	7100357755	9/03/2020	20400000	170.300	7601399173
6002206	7100353625	14/02/2020	20400000	433.400	7601388380
6002206	7100350258	31/01/2020	20400000	433.400	7601398758
6002206	7100356454	2/03/2020	20400000	433.400	7601407527
6002206	7100356267	28/02/2020	20400000	433.400	7601442281
6002206	7100357598	6/03/2020	20400000	433.400	7601476719
6002211	7100358367	11/03/2020	21740010	1.217.700	4600013815
6002216	7100348793	22/01/2020	22160002	88.400	4600013418
6002216	7100355893	27/02/2020	22160002	4.709.400	7601456490
6002220	7100368247	28/08/2020	21040005	300.000	7601465327
6002220	7100375485	26/11/2020	21040005	400.000	7601501206
6002222	7100356357	2/03/2020	23030002	519.100	7601411455





6002227	7100351409	7/02/2020	20400000	300.000	7601390183
6002227	7100355894	27/02/2020	20400000	300.000	7601393646
6002227	7100353626	14/02/2020	20400000	300.000	7601396741
6002227	7100357183	5/03/2020	20400000	300.000	7601399120
6002227	7100358146	10/03/2020	22030002	129.700	7601411445
6002227	7100358579	12/03/2020	22030002	129.700	7601411446
6002230	7100358913	13/03/2020	20400000	300.000	4600014293
6002230	7100350231	31/01/2020	20400000	260.000	7601383137
6002230	7100350853	5/02/2020	20400000	260.000	7601385936
6002230	7100353109	13/02/2020	20400000	260.000	7601388380
6002230	7100357551	6/03/2020	20400000	300.000	7601438611
6002233	7100351410	7/02/2020	20400000	270.000	7601388281
6002233	7100352523	11/02/2020	20400000	270.000	7601399165
6002233	7100355895	27/02/2020	20400000	270.000	7601404928
6002233	7100358580	12/03/2020	20400000	270.000	7601436758
6002233	7100356748	3/03/2020	20400000	453.500	7601438485
6002236	7100370076	25/09/2020	22260002	150.000	7601485714
6002238	7100348962	23/01/2020	21600000	70.000	7601381246
6002238	7100349969	30/01/2020	21600000	70.000	7601381250
6002238	7100350384	3/02/2020	21600000	70.000	7601383872
6002238	7100351794	10/02/2020	21600000	70.000	7601384837
6002238	7100353627	14/02/2020	21600000	70.000	7601393653
6002238	7100353745	17/02/2020	21600000	70.000	7601393654
6002238	7100356455	2/03/2020	21600000	70.000	7601398714
6002238	7100357184	5/03/2020	21600000	70.000	7601411447
6002241	7100353143	13/02/2020	21340003	393.000	7601399087
6002242	7100351743	10/02/2020	20400000	170.300	7601385814
6002242	7100354359	19/02/2020	20400000	170.300	7601396452
6002246	7100355551	26/02/2020	10210008	660.000	7601406574
6002246	7100357571	6/03/2020	10210008	200.000	7601431109
6002246	7100350367	3/02/2020	10210008	200.000	7601431110
6002246	7100360917	23/04/2020	10210008	225.000	7601431111
6002246	7100369158	10/09/2020	10210008	200.000	7601473785
6002246	7100367011	5/08/2020	10210008	450.000	7601473787
6002246	7100363702	18/06/2020	10210008	435.000	7601473789
6002246	7100373999	11/11/2020	10210008	600.000	7601500337
6002246	7100375095	24/11/2020	10210008	750.000	7601500449
6002247	7100355368	25/02/2020	20340012	250.000	7601430529
6002247	7100356268	28/02/2020	20340012	1.173.500	7601435785
6002247	7100351795	10/02/2020	20340012	800.000	7601437846
6002247	7100351411	7/02/2020	20340012	579.500	7601437872





6002248	7100355369	25/02/2020	20400000	450.000	7601396465
6002248	7100356749	3/03/2020	20400000	270.000	7601406219
6002263	7100351383	7/02/2020	20400000	300.000	7601390183
6002263	7100353577	14/02/2020	20400000	300.000	7601390183
6002263	7100354360	19/02/2020	20400000	300.000	7601393646
6002263	7100355764	27/02/2020	20400000	300.000	7601393646
6002263	7100357114	5/03/2020	20400000	300.000	7601411419
6002263	7100358334	11/03/2020	20400000	300.000	7601438611
6002265	7100354385	19/02/2020	22040001	6.765.000	7601425552
6002269	7100354386	19/02/2020	20760002	200.000	7601456899
6002271	7100365767	16/07/2020	21060002	75.000	7601487613
6002276	7100360740	20/04/2020	20960002	4.280.880	7601429316
6002276	7100363703	18/06/2020	20960002	4.280.880	7601440253
6002276	7100371319	15/10/2020	20940002	200.000	7601476143
6002276	7100371229	14/10/2020	20960002	4.280.880	7601481611
6002276	7100371091	9/10/2020	20940002	80.000	7601487608
6002279	7100349683	29/01/2020	21740010	370.000	7601381951
6002279	7100350727	4/02/2020	21740010	370.000	7601388119
6002279	7100351796	10/02/2020	20400000	270.000	7601388296
6002279	7100356750	3/03/2020	21740010	680.000	7601396767
6002279	7100354684	20/02/2020	20400000	223.500	7601404897
6002279	7100354819	24/02/2020	20400000	270.000	7601404897
6002279	7100358405	11/03/2020	20400000	270.000	7601437422
6002279	7100357185	5/03/2020	20400000	270.000	7601437858
6002284	7100352802	12/02/2020	22830003	8.838.000	4600013621
6002284	7100351751	10/02/2020	22860002	647.900	4600013786
6002284	7100351751	10/02/2020	22830003	647.900	4600013786
6002284	7100356712	3/03/2020	22860002	600.000	4600013799
6002284	7100348970	23/01/2020	22830003	715.000	7601383117
6002284	7100353591	14/02/2020	22830003	393.000	7601396384
6002284	7100352802	12/02/2020	22830003	8.910.000	7601396573
6002284	7100356358	2/03/2020	22830003	648.400	7601406531
6002284	7100356712	3/03/2020	22830003	9.400.000	7601436742
6002284	7100349675	29/01/2020	22830003	9.505.000	7601456632
6002292	7100350413	3/02/2020	20740004	98.100	7601393700
6002292	7100370595	1/10/2020	21060002	44.200	7601471413
6002294	7100350694	4/02/2020	20400000	110.000	7601385936
6002296	7100356687	3/03/2020	20400000	97.900	7601411418
6002298	7100351752	10/02/2020	20160003	131.000	7601385884
6002308	7100358542	12/03/2020	20400000	170.300	4600015016
6002308	7100354661	20/02/2020	20400000	190.000	7601396501





6002308	7100361029	27/04/2020	20760002	1.000.000	7601431909
6002311	7100351797	10/02/2020	20400000	170.300	7601385814
6002311	7100354820	24/02/2020	20400000	270.000	7601404897
6002311	7100358581	12/03/2020	20400000	270.000	7601437422
6002311	7100353628	14/02/2020	20400000	170.300	7601465104
6002337	7100358582	12/03/2020	10410047	24.600	7601476305
6002349	7100375096	24/11/2020	21940001	600.000	7601500347
6002371	7100358368	11/03/2020	21430002	655.000	4600014050
6002381	7100357793	9/03/2020	21330002	206.800	7601411450
6002381	7100353144	13/02/2020	20240001	2.723.000	7601471416
6002381	7100356269	28/02/2020	20240001	1.700.200	7601471417
6002388	7100352803	12/02/2020	21330002	6.000.000	7601385945
6002388	7100356713	3/03/2020	21340006	6.376.900	7601431099
6002397	7100358583	12/03/2020	20400000	1.500.000	4600014958
6002397	7100354685	20/02/2020	20400000	383.400	7601393697
6002402	7100358147	10/03/2020	21200000	200.000	7601408358
6002402	7100358147	10/03/2020	21200000	129.700	7601411471
6002445	7100350907	5/02/2020	20760002	400.000	7601476112
6002456	7100354554	20/02/2020	20260002	566.800	7601399153
6002462	7100357794	9/03/2020	20400000	90.000	4600015032
6002462	7100352891	12/02/2020	20400000	90.000	4600015129
6002462	7100350259	31/01/2020	20400000	170.300	7601381329
6002462	7100354169	18/02/2020	20400000	90.000	7601388355
6002462	7100355370	25/02/2020	20400000	90.000	7601399164
6002464	7100355765	27/02/2020	20400000	790.000	7601406402
6002464	7100356881	4/03/2020	20400000	400.000	7601476448
6002476	7100358406	11/03/2020	20860002	265.000	4600015437
6002486	7100349485	28/01/2020	20400000	500.000	7601383095
6002486	7100352497	11/02/2020	21540007	170.300	7601396381
6002486	7100352496	11/02/2020	21540006	505.682	7601396382
6002486	7100356688	3/03/2020	20400000	270.000	7601438489
6002486	7100358112	10/03/2020	20400000	80.000	7601438612
6002508	7100353720	17/02/2020	20400000	200.000	7601406402
6002508	7100355851	27/02/2020	20400000	210.000	7601476447
6002509	7100352476	11/02/2020	20400000	270.000	7601395007
6002533	7100349676	29/01/2020	22660002	400.000	7601383118
6002534	7100356432	2/03/2020	20400000	283.900	7601399173
6002535	7100349494	28/01/2020	20230009	300.000	7601436897
6002535	7100365768	16/07/2020	20230009	1.500.000	7601500354
6002535	7100372589	28/10/2020	20230009	2.000.000	7601501251
6002535	7100369470	17/09/2020	20230009	1.500.000	7601503477





6002538	7100350301	31/01/2020	20760002	189.000	7601384815
6002538	7100358120	10/03/2020	20760002	189.000	7601502513
6002542	7100372364	26/10/2020	21340006	3.900.000	7601500294
6002543	7100349486	28/01/2020	10400000	189.000	4600013412
6002543	7100351016	6/02/2020	10400000	189.000	7601385784
6002543	7100354139	18/02/2020	10400000	189.000	7601399088
6002543	7100354662	20/02/2020	10400000	189.000	7601399092
6002543	7100356689	3/03/2020	10400000	189.000	7601399101
6002550	7100353733	17/02/2020	20240001	265.000	7601471420
6002550	7100373405	5/11/2020	20230009	2.000.000	7601501364
6002550	7100375108	24/11/2020	20240001	971.600	7601501552
6002551	7100356919	4/03/2020	10410023	88.400	4600013995
6002557	7100358965	13/03/2020	21340006	1.217.700	4600013944
6002557	7100356920	4/03/2020	10410023	88.400	7601404935
6002582	7100358584	12/03/2020	20400000	1.500.000	4600015176
6002582	7100354686	20/02/2020	20400000	690.000	7601393697
6002584	7100355569	26/02/2020	21300000	44.200	4600013757
6002584	7100357795	9/03/2020	21560002	24.600	4600013816
6002584	7100356456	2/03/2020	21200000	49.200	4600013855
6002584	7100373414	5/11/2020	20400000	35.000	4600015023
6002584	7100355371	25/02/2020	21240004	64.900	4600015101
6002584	7100358148	10/03/2020	21200000	44.200	4600015250
6002584	7100348963	23/01/2020	22000000	24.600	7601381428
6002584	7100348776	22/01/2020	21300000	24.600	7601383861
6002584	7100349684	29/01/2020	21060002	44.200	7601383864
6002584	7100350385	3/02/2020	21200000	44.200	7601383869
6002584	7100351798	10/02/2020	21200000	24.600	7601388266
6002584	7100356751	3/03/2020	10400000	24.600	7601396412
6002584	7100354170	18/02/2020	21200000	44.200	7601396524
6002584	7100353746	17/02/2020	21300000	44.200	7601396526
6002584	7100354387	19/02/2020	21700000	24.600	7601396527
6002584	7100355371	25/02/2020	21200000	68.800	7601396529
6002584	7100356751	3/03/2020	21000000	24.600	7601399160
6002584	7100358585	12/03/2020	21300000	851.500	7601473674
6002584	7100363207	8/06/2020	21240006	24.600	7601473676
6002584	7100358407	11/03/2020	21200000	24.600	7601476732
6002584	7100362911	2/06/2020	21240006	24.600	7601481958
6002584	7100375102	24/11/2020	20400000	50.000	7601481979
6002584	7100375424	25/11/2020	20400000	40.000	7601483747
6002588	7100350260	31/01/2020	20400000	1.500.000	7601388297
6002588	7100349685	29/01/2020	20400000	1.637.500	7601398883



6002588	7100358149	10/03/2020	20400000	113.600	7601456495
6002588	7100350386	3/02/2020	20400000	1.441.000	7601463154
6002588	7100353747	17/02/2020	20400000	1.637.500	7601474611
6002588	7100357600	6/03/2020	20400000	1.441.000	7601474611
6002590	7100349503	28/01/2020	10400000	24.600	7601380236
6002590	7100351047	6/02/2020	10400000	24.600	7601384547
6002590	7100352524	11/02/2020	10400000	24.600	7601384565
6002590	7100354687	20/02/2020	10400000	24.600	7601393095
6002590	7100365813	17/07/2020	22140005	44.200	7601442267
6002590	7100357796	9/03/2020	10400000	24.600	7601456491
6002590	7100367918	25/08/2020	10400000	44.200	7601456835
6002590	7100365813	17/07/2020	22140005	77.000	7601457470
6002590	7100358586	12/03/2020	10400000	24.600	7601457479
6002590	7100371617	20/10/2020	21240006	24.600	7601471799
6002590	7100373415	5/11/2020	21040005	34.400	7601476449
6002590	7100374603	18/11/2020	21040005	64.900	7601483117
6002590	7100375878	30/11/2020	21060002	44.200	7601483136
6002590	7100375878	30/11/2020	21060002	44.200	7601483223
6002590	7100358408	11/03/2020	10410022	24.600	7601502371
6002595	7100355853	27/02/2020	21340006	300.000	7601406589
6002595	7100356243	28/02/2020	21340006	200.000	7601407731
6002595	7100355852	27/02/2020	20400000	433.400	7601442281
6002607	7100354171	18/02/2020	21400000	44.200	4600013813
6002607	7100358150	10/03/2020	21200000	24.600	4600013832
6002607	7100371094	9/10/2020	21200000	24.600	4600014920
6002607	7100371537	19/10/2020	21200000	24.600	4600015027
6002607	7100377636	16/12/2020	22930001	24.600	4600015490
6002607	7100354821	24/02/2020	21200000	24.600	7601388199
6002607	7100356752	3/03/2020	21400000	44.200	7601406563
6002607	7100365503	14/07/2020	22930001	971.600	7601442265
6002607	7100367865	24/08/2020	22930001	147.100	7601456859
6002607	7100368603	3/09/2020	10400000	24.600	7601457488
6002607	7100368791	7/09/2020	21200000	68.800	7601458640
6002607	7100367788	21/08/2020	22930001	64.900	7601463159
6002607	7100370395	30/09/2020	21200000	24.600	7601465113
6002607	7100370344	29/09/2020	10400000	44.200	7601465116
6002607	7100370783	5/10/2020	21200000	49.100	7601470601
6002607	7100370713	2/10/2020	21200000	44.200	7601470720
6002607	7100371156	13/10/2020	21200000	49.200	7601471656
6002607	7100371808	21/10/2020	21200000	44.200	7601471808
6002607	7100371537	19/10/2020	21200000	68.800	7601476181





6002607	7100374002	11/11/2020	20400000	316.700	7601476311
6002607	7100374428	17/11/2020	21200000	44.200	7601481663
6002607	7100375879	30/11/2020	20400000	16.000	7601485153
6002607	7100375112	24/11/2020	21200000	93.400	7601500292
6002607	7100377636	16/12/2020	22930001	24.600	7601500332
6002607	7100378848	29/12/2020	22930001	24.600	7601500333
6002608	7100373416	5/11/2020	20400000	70.000	4600015056
6002608	7100374195	13/11/2020	10400000	24.600	4600015115
6002608	7100376215	2/12/2020	10400000	44.200	4600015273
6002608	7100374429	17/11/2020	10400000	24.600	4600015345
6002608	7100374429	17/11/2020	10400000	24.600	4600015346
6002608	7100374195	13/11/2020	10400000	24.600	4600015347
6002608	7100371157	13/10/2020	22930001	34.400	7601471664
6002608	7100371235	14/10/2020	22930001	24.600	7601471665
6002608	7100374003	11/11/2020	10400000	24.600	7601485456
6002608	7100374195	13/11/2020	10400000	24.600	7601485517
6002613	7100350728	4/02/2020	20510002	24.600	7601384821
6002613	7100354822	24/02/2020	20260002	24.600	7601388220
6002613	7100356457	2/03/2020	20260002	24.600	7601396409
6002613	7100357186	5/03/2020	20260002	24.600	7601406449
6002613	7100359107	16/03/2020	20260002	24.600	7601457923
6002613	7100369329	15/09/2020	10400000	24.600	7601463160
6002613	7100371236	14/10/2020	21060002	44.200	7601474588
6002613	7100371236	14/10/2020	21060002	24.600	7601474589
6002613	7100371236	14/10/2020	21060002	64.900	7601474594
6002613	7100371875	22/10/2020	21060002	44.200	7601476115
6002613	7100372594	28/10/2020	21060002	44.200	7601476125
6002613	7100372594	28/10/2020	21060002	44.200	7601476126
6002613	7100373417	5/11/2020	21040005	44.200	7601476153
6002613	7100373417	5/11/2020	21040005	44.200	7601476154
6002613	7100373690	9/11/2020	21040005	24.600	7601476155
6002613	7100373417	5/11/2020	21040005	44.200	7601476157
6002613	7100373778	10/11/2020	21040005	44.200	7601476331
6002613	7100373778	10/11/2020	21040005	44.200	7601476351
6002613	7100373417	5/11/2020	21060002	44.200	7601476353
6002613	7100373778	10/11/2020	21040005	64.900	7601476381
6002613	7100374430	17/11/2020	21060002	44.200	7601481957
6002613	7100374604	18/11/2020	21040005	44.200	7601481969
6002613	7100375103	24/11/2020	21060002	49.100	7601483633
6002613	7100375880	30/11/2020	21060002	44.200	7601483634
6002613	7100375880	30/11/2020	21060002	44.200	7601483635





6002613	7100375880	30/11/2020	21060002	44.200	7601485636
6002613	7100375880	30/11/2020	21060002	44.200	7601486287
6002621	7100355325	25/02/2020	10850012	265.000	7601396402
6002621	7100355552	26/02/2020	10850012	265.000	7601396407
6002621	7100356359	2/03/2020	10850012	49.100	7601406572
6002621	7100357572	6/03/2020	10850012	311.500	7601411453
6002621	7100356359	2/03/2020	10850012	88.400	7601411473
6002629	7100358121	10/03/2020	11010008	1.345.900	7601430525
6002635	7100354172	18/02/2020	21200000	73.600	4600013582
6002635	7100374431	17/11/2020	21200000	24.600	4600015066
6002635	7100374130	12/11/2020	21200000	24.600	4600015067
6002635	7100376216	2/12/2020	21200000	207.700	4600015358
6002635	7100359108	16/03/2020	21200000	24.600	4600015411
6002635	7100349051	27/01/2020	21200000	49.200	7601381276
6002635	7100349504	28/01/2020	21200000	44.200	7601381280
6002635	7100349970	30/01/2020	21240004	44.200	7601381291
6002635	7100351799	10/02/2020	21200000	49.200	7601383848
6002635	7100350387	3/02/2020	21200000	24.600	7601383871
6002635	7100353629	14/02/2020	21200000	24.600	7601388200
6002635	7100354688	20/02/2020	21200000	44.200	7601388270
6002635	7100355372	25/02/2020	21200000	49.200	7601396530
6002635	7100356753	3/03/2020	21200000	49.200	7601399133
6002635	7100356921	4/03/2020	21200000	24.600	7601399135
6002635	7100359455	19/03/2020	21200000	24.600	7601440235
6002635	7100359455	19/03/2020	21200000	24.600	7601440236
6002635	7100358151	10/03/2020	21200000	93.400	7601442252
6002635	7100365433	13/07/2020	21200000	24.600	7601442253
6002635	7100365433	13/07/2020	21200000	49.100	7601442254
6002635	7100359211	17/03/2020	21200000	118.000	7601442256
6002635	7100366410	28/07/2020	21200000	49.100	7601443418
6002635	7100366848	3/08/2020	21200000	49.100	7601443824
6002635	7100367074	10/08/2020	21200000	137.600	7601455544
6002635	7100367866	24/08/2020	21200000	49.100	7601456480
6002635	7100367592	19/08/2020	21200000	113.000	7601456481
6002635	7100368376	31/08/2020	21200000	93.400	7601457480
6002635	7100369223	11/09/2020	21200000	113.000	7601463648
6002635	7100368792	7/09/2020	21200000	113.000	7601463649
6002635	7100369794	22/09/2020	21200000	49.100	7601464508
6002635	7100370265	28/09/2020	21200000	137.600	7601465122
6002635	7100370784	5/10/2020	21200000	137.500	7601470605
6002635	7100371158	13/10/2020	21200000	49.100	7601471652





6002635	7100371538	19/10/2020	21200000	73.800	7601474615
6002635	7100372365	26/10/2020	21200000	68.800	7601476121
6002635	7100372435	27/10/2020	21200000	24.600	7601476123
6002635	7100373074	4/11/2020	21200000	283.900	7601476152
6002635	7100373691	9/11/2020	21200000	137.500	7601476375
6002635	7100374431	17/11/2020	21200000	49.100	7601481655
6002635	7100375804	27/11/2020	22140001	44.200	7601483194
6002635	7100374605	18/11/2020	21200000	44.200	7601485038
6002635	7100375113	24/11/2020	21200000	118.000	7601486139
6002635	7100375113	24/11/2020	21200000	602.100	7601486331
6002635	7100375661	27/11/2020	21200000	24.600	7601500320
6002650	7100354173	18/02/2020	21240004	800.000	4600013749
6002650	7100351800	10/02/2020	21200000	24.600	7601385794
6002655	7100355534	26/02/2020	10200000	189.000	7601411423
6002674	7100370776	5/10/2020	21200000	68.800	4600014954
6002674	7100352477	11/02/2020	21200000	400.000	7601465341
6002674	7100371871	22/10/2020	21200000	24.600	7601481441
6002674	7100372358	26/10/2020	21200000	68.800	7601481949
6002674	7100373406	5/11/2020	21200000	24.600	7601481951
6002675	7100356270	28/02/2020	21240004	189.000	7601406441
6002676	7100350232	31/01/2020	20400000	283.900	7601383262
6002676	7100350854	5/02/2020	20400000	283.900	7601385799
6002676	7100352861	12/02/2020	20400000	283.900	7601388183
6002676	7100354361	19/02/2020	20400000	170.300	7601393606
6002682	7100375872	30/11/2020	20400000	500.000	7601482949
6002690	7100356360	2/03/2020	23030002	448.000	7601411456
6002696	7100350695	4/02/2020	20400000	170.300	7601383154
6002697	7100354324	19/02/2020	20760002	160.000	7601463874
6002708	7100349495	28/01/2020	20340019	131.000	7601380227
6002723	7100349957	30/01/2020	21530002	189.000	7601383120
6002723	7100354555	20/02/2020	21530004	566.800	7601406333
6002724	7100349052	27/01/2020	10850012	88.400	7601381279
6002728	7100354325	19/02/2020	20760002	200.000	7601456904
6002746	7100351036	6/02/2020	22540003	245.100	7601384836
6002747	7100352892	12/02/2020	20400000	170.300	7601411414
6002747	7100355896	27/02/2020	20400000	370.000	7601411414
6002747	7100356458	2/03/2020	20400000	1.202.500	7601411414
6002747	7100354388	19/02/2020	21240004	1.405.000	7601500422
6002756	7100357187	5/03/2020	20400000	170.300	4600014885
6002756	7100357601	6/03/2020	21700000	1.000.000	7601406481
6002756	7100355897	27/02/2020	20400000	260.000	7601438672





6002756	7100358409	11/03/2020	20400000	260.000	7601440248
6002758	7100359098	16/03/2020	21460002	2.200.000	4600014266
6002762	7100355293	25/02/2020	21400000	190.000	7601396516
6002762	7100356882	4/03/2020	21400000	160.000	7601404924
6002762	7100357757	9/03/2020	21400000	190.000	7601407746
6002773	7100356714	3/03/2020	20740003	5.000.000	7601436452
6002785	7100361164	29/04/2020	21340006	250.000	7601443217
6002797	7100350415	3/02/2020	22360002	917.000	7601385345
6002797	7100348777	22/01/2020	20400000	170.300	7601398883
6002797	7100350388	3/02/2020	20400000	170.300	7601398883
6002797	7100358587	12/03/2020	20400000	90.000	7601474611
6002798	7100348787	22/01/2020	22540003	648.400	7601380224
6002798	7100351389	7/02/2020	22540003	88.400	7601383923
6002798	7100352498	11/02/2020	22540003	393.000	7601385885
6002798	7100355326	25/02/2020	22540003	131.000	7601393709
6002798	7100355854	27/02/2020	22540003	648.400	7601396718
6002801	7100351801	10/02/2020	22260002	566.800	7601388300
6002814	7100348770	22/01/2020	20400000	563.400	7601387462
6002814	7100349661	29/01/2020	20400000	346.300	7601387462
6002823	7100349958	30/01/2020	10410022	24.600	7601381254
6002823	7100350872	5/02/2020	10410022	24.600	7601383918
6002823	7100351037	6/02/2020	10410022	24.600	7601384823
6002823	7100354556	20/02/2020	10410022	24.600	7601388310
6002823	7100355327	25/02/2020	10410022	24.600	7601396606
6002823	7100356244	28/02/2020	10410022	24.600	7601398780
6002823	7100355553	26/02/2020	10410022	44.200	7601398802
6002823	7100355553	26/02/2020	10410022	44.200	7601399123
6002845	7100358122	10/03/2020	11010008	1.345.900	7601430526
6002847	7100358966	13/03/2020	20400000	270.000	7601437422
6002849	7100357573	6/03/2020	20260002	131.000	7601406593
6002850	7100358967	13/03/2020	20400000	110.000	4600014059
6002850	7100350262	31/01/2020	20400000	110.000	7601383137
6002850	7100350897	5/02/2020	20400000	110.000	7601385936
6002850	7100352893	12/02/2020	20400000	110.000	7601388380
6002850	7100354689	20/02/2020	20400000	2.178.000	7601398883
6002850	7100355898	27/02/2020	20400000	110.000	7601407527
6002867	7100351048	6/02/2020	21560002	4.368.783	7601398793
6002871	7100354557	20/02/2020	10410023	265.000	7601399149
6002871	7100367070	10/08/2020	23030002	480.000	7601456898
6002871	7100369328	15/09/2020	23030002	265.000	7601470264
6002871	7100368566	2/09/2020	10410023	618.300	7601470727





6002871	7100366030	22/07/2020	10410023	795.000	7601470728
6002871	7100372001	23/10/2020	23030002	91.859	7601476119
6002871	7100373770	10/11/2020	10410023	795.000	7601503472
6002889	7100358588	12/03/2020	20400000	270.000	4600014157
6002889	7100354389	19/02/2020	20400000	283.900	7601393606
6002889	7100356271	28/02/2020	20400000	270.000	7601404921
6002889	7100356922	4/03/2020	20400000	283.900	7601411413
6002890	7100358929	13/03/2020	21340006	129.700	7601442260
6002910	7100351412	7/02/2020	10850011	648.400	7601443828
6002910	7100351390	7/02/2020	10850011	648.400	7601443829
6002912	7100350711	4/02/2020	22760002	63.716	7601385877
6002915	7100362245	26/05/2020	10410023	171.400	7601436900
6002932	7100374706	19/11/2020	21240004	400.000	4600015108
6002932	7100374432	17/11/2020	21240004	1.000.000	4600015121
6002932	7100348994	24/01/2020	10410022	453.900	7601384535
6002932	7100349505	28/01/2020	10410022	450.000	7601384910
6002932	7100354174	18/02/2020	21200000	64.900	7601387493
6002932	7100355570	26/02/2020	10410022	389.000	7601396764
6002932	7100356272	28/02/2020	10410022	450.000	7601398814
6002932	7100356923	4/03/2020	20400000	283.900	7601411413
6002933	7100351753	10/02/2020	10410023	2.000.000	7601393529
6002941	7100352478	11/02/2020	20300000	566.800	7601387429
6002941	7100355535	26/02/2020	20300000	189.000	7601393660
6002956	7100350873	5/02/2020	22040001	944.600	7601393585
6002958	7100350729	4/02/2020	22040006	265.000	7601406471
6002963	7100350263	31/01/2020	20400000	450.000	7601388129
6002963	7100351802	10/02/2020	20400000	270.000	7601388296
6002963	7100352894	12/02/2020	20400000	270.000	7601399163
6002963	7100358590	12/03/2020	20400000	270.000	7601437422
6002963	7100357188	5/03/2020	20400000	270.000	7601437858
6002967	7100356433	2/03/2020	20400000	500.000	7601442281
6002974	7100350712	4/02/2020	20730003	8.094.000	7601389863
6002974	7100354558	20/02/2020	20730003	4.000.000	7601500298
6002974	7100371320	15/10/2020	20730003	2.850.000	7601500314
6002979	7100357574	6/03/2020	21240004	189.000	4600014005
6002979	7100373454	6/11/2020	21240004	24.600	4600015271
6002979	7100349496	28/01/2020	21240004	566.800	7601381947
6002979	7100349497	28/01/2020	21240004	131.000	7601384814
6002979	7100349677	29/01/2020	21240004	566.800	7601385911
6002979	7100350302	31/01/2020	21260002	1.000.000	7601404899
6002979	7100359451	19/03/2020	21240004	100.000	7601437869





6002979	7100357574	6/03/2020	21240004	44.200	7601442273
6002979	7100367071	10/08/2020	21240006	520.000	7601456489
6002979	7100367071	10/08/2020	21240006	600.000	7601457766
6002979	7100369220	11/09/2020	21240004	44.200	7601465108
6002979	7100366700	30/07/2020	21240004	100.000	7601465333
6002979	7100369389	16/09/2020	21260004	2.000.000	7601471675
6002979	7100371805	21/10/2020	21240004	24.600	7601471810
6002979	7100369220	11/09/2020	21240004	300.000	7601473659
6002979	7100370077	25/09/2020	21260002	700.000	7601481673
6002979	7100370994	8/10/2020	21240004	64.900	7601481930
6002979	7100375418	25/11/2020	21240006	520.000	7601483647
6002979	7100375418	25/11/2020	21240006	129.700	7601483679
6002979	7100374699	19/11/2020	21240006	1.410.000	7601484018
6002979	7100355328	25/02/2020	21260002	1.000.000	7601487616
6002979	7100373680	9/11/2020	21260002	1.000.000	7601500303
6002979	7100370994	8/10/2020	21240004	100.000	7601500305
6002979	7100370857	7/10/2020	21240004	1.000.000	7601500319
6002979	7100375418	25/11/2020	21240006	600.000	7601500357
6002979	7100370994	8/10/2020	21260004	2.000.000	7601500454
6002979	7100376709	7/12/2020	21240006	600.000	7601502257
6002979	7100374422	17/11/2020	21240006	450.000	7601502285
6002979	7100350250	31/01/2020	21260002	1.000.000	9900177455
6002983	7100351017	6/02/2020	20400000	100.000	7601383129
6002983	7100353721	17/02/2020	20400000	32.000	7601385804
6002983	7100370001	24/09/2020	20400000	400.000	7601465103
6002983	7100374979	23/11/2020	20400000	600.000	7601482949
6002983	7100374979	23/11/2020	20400000	600.000	7601485153
6002983	7100376710	7/12/2020	20400000	285.000	7601500806
6002990	7100354823	24/02/2020	21060002	103.900	7601431865
6002992	7100356459	2/03/2020	23030002	448.000	7601411457
6002994	7100351049	6/02/2020	22540003	88.400	7601384543
6002994	7100355855	27/02/2020	22540003	389.000	7601398777
6003014	7100351384	7/02/2020	21700000	105.422	7601384862
6003015	7100359597	20/03/2020	20730003	800.000	7601463741
6003030	7100377419	14/12/2020	10100000	118.300	4600015492
6003030	7100349662	29/01/2020	10100000	118.300	7601381251
6003030	7100352479	11/02/2020	10100000	118.300	7601384839
6003030	7100352479	11/02/2020	10100000	236.500	7601387561
6003030	7100354140	18/02/2020	10100000	354.800	7601393594
6003030	7100354663	20/02/2020	10100000	354.800	7601393595
6003030	7100357552	6/03/2020	10100000	354.800	7601399162



6003030	7100363704	18/06/2020	10100000	118.300	7601436969
6003030	7100365315	10/07/2020	10100000	118.300	7601440237
6003030	7100366031	22/07/2020	10100000	118.300	7601442272
6003030	7100367230	11/08/2020	10100000	118.300	7601455541
6003030	7100368567	2/09/2020	10100000	118.300	7601457474
6003030	7100369159	10/09/2020	10100000	118.300	7601463145
6003030	7100369786	22/09/2020	10100000	118.300	7601464513
6003030	7100371092	9/10/2020	10100000	118.300	7601470723
6003030	7100371612	20/10/2020	10100000	709.500	7601473681
6003030	7100375486	26/11/2020	10100000	709.500	7601487116
6003030	7100377419	14/12/2020	10100000	118.300	7601487378
6003030	7100375486	26/11/2020	10100000	473.000	7601487690
6003056	7100357797	9/03/2020	22430002	500.000	4600013904
6003056	7100358410	11/03/2020	22430002	1.200.000	4600013939
6003058	7100356898	4/03/2020	21340006	189.000	7601431102
6003062	7100357602	6/03/2020	20400000	283.900	7601404958
6003062	7100357602	6/03/2020	20400000	283.900	7601411413
6003067	7100357575	6/03/2020	22360002	49.100	4600013790
6003071	7100369224	11/09/2020	22360002	75.000	7601465527
6003071	7100367867	24/08/2020	22360002	60.000	7601465533
6003097	7100358914	13/03/2020	10400000	800.000	4600015185
6003135	7100352499	11/02/2020	20160003	655.000	7601390355
6003201	7100365501	14/07/2020	22930001	700.000	7601458248
6003201	7100367785	21/08/2020	22930001	600.000	7601473749
6003201	7100370858	7/10/2020	22930001	1.000.000	7601475641
6003201	7100367490	18/08/2020	22940006	3.046.000	7601481942
6003212	7100352862	12/02/2020	20400000	270.000	7601388298
6003212	7100354141	18/02/2020	20400000	142.000	7601395007
6003250	7100351803	10/02/2020	21930002	180.000	7601411707
6003250	7100355373	25/02/2020	21940005	650.000	7601432638
6003270	7100353722	17/02/2020	10800000	103.900	4600014814
6003270	7100367861	24/08/2020	10800000	49.100	7601463157
6003270	7100358915	13/03/2020	10800000	311.500	7601463650
6003275	7100375487	26/11/2020	21340005	1.078.000	7601487300
6003296	7100376332	3/12/2020	21060002	1.300.000	7601501128
TOTAL				\$ 2.396.926.602	

Fuente: Informe de Viáticos legalizados y aprobados a septiembre 1 de 2021, entregado por la U de A.
Elaboró: David Esteban Tabora Zapata– Ricardo Andrés Ramírez Correa – Contralores Auxiliares Auditores CGA





Valor del beneficio: **\$\$2.396.926.602**

El mismo fue informado al Contralor Auxiliar de Auditoria Integrada mediante radicado N° **2021300004635 con fecha 16 de septiembre de 2021.**

2.11. Fenecimiento de la Cuenta Fiscal

La Contraloría General de Antioquia como resultado de la Auditoría adelantada, concluye que **Se Fenece** la cuenta rendida por la Universidad de Antioquia de la vigencia fiscal 2020, como resultado de la Opinión Financiera **Limpia o sin salvedades**, la Opinión Presupuestal **Limpia o sin salvedades**, y el Concepto sobre la gestión **Favorable**, lo que arrojó una calificación consolidada de **94.9** puntos; como se observa en las siguientes tablas:

CALIFICACIÓN DE LA GESTIÓN FISCAL INTEGRAL - Versión 2.1									
MACROPROCESO	PROCESO	PONDERACIÓN	PRINCIPIOS DE LA GESTIÓN FISCAL			CALIFICACIÓN POR PROCESO	CONCEPTO/ OPINION		
			EFICACIA	EFICIENCIA	ECONOMIA				
GESTIÓN PRESUPUESTAL	GESTIÓN PRESUPUESTAL	EJECUCIÓN DE INGRESOS	10%	100,0%		10,0%	11,0%	OPINION PRESUPUESTAL	
		EJECUCIÓN DE GASTOS	10%	100,0%		10,0%		Limpia o sin salvedades	
	GESTIÓN DE LA INVERSIÓN Y DEL GASTO	GESTIÓN DE PLAN ESTRATEGICO CORPORATIVO O INSTITUCIONAL	30%	82,8%	86,0%	25,3%	43,9%	CONCEPTO GESTIÓN INVERSIÓN Y GASTO	
		GESTIÓN CONTRACTUAL	50%	92,4%		92,6%		Favorable	
	TOTAL MACROPROCESO GESTIÓN PRESUPUESTAL		100%	90,0%	86,0%	92,6%	91,6%	54,9%	
GESTIÓN FINANCIERA	ESTADOS FINANCIEROS	100%	100,0%			100,0%	40,0%	OPINION ESTADOS FINANCIEROS	
								Limpia o sin salvedades	
TOTAL MACROPROCESO GESTIÓN FINANCIERA		100%	100,0%			100,0%	0,0%		
TOTAL PONDERADO	TOTALES			84,8%	86,0%	92,6%		94,9%	
	CONCEPTO DE GESTIÓN			EFICAZ	EFICIENTE	ECONOMICA			
	FENECIMIENTO								SE FENECE

Fuente: Formato PT 12 – AF Matriz Evaluación Gestión Fiscal
Elaboró: Equipo Auditor



2.12. Hallazgos de auditoría

En el desarrollo de la presente auditoría se establecieron 10 (diez) hallazgos administrativos, de las cuales, 02 (dos) fueron tipificados con presunta incidencia Disciplinaria, 01 (uno) con presunta incidencia Fiscal, ninguno con presunta incidencia Penal y 01 (uno) Proceso Administrativo Sancionatorio Fiscal - PASF (*al reportar o registrar datos o informaciones inexactas, en las plataformas, bases de datos o sistemas de información de los órganos de control o aquellos que contribuyan a la vigilancia y al control fiscal, en el hallazgo N° 1*), como se relacionan a continuación:

Tipo de hallazgo	Cantidad	Valor en pesos
1. Administrativos (total)	10	
Incidencias		
1. Disciplinarios	02	
2. Penales	0	
3. Fiscales	01	\$82.610.994
4. Sancionatorios	01	

Fuente: Formatos Auditoría financiera y de gestión - AF
 Elaboró: Equipo Auditor

2.13. Plan de mejoramiento

Como resultado de la presente auditoría, la Universidad de Antioquia elaborará un Plan de Mejoramiento, que deberá ser presentado y rendido en la plataforma siacontralorias.auditoria.gov.co, diligenciando el formato F22B anexo, dentro de los quince (15) días calendario siguientes al recibo del informe final.

La Entidad debe ajustar el plan de mejoramiento que se encuentra desarrollando, con las acciones y metas, para responder a cada una de las debilidades detectadas en la presente auditoría, el cronograma para su implementación y los responsables de su desarrollo que permitan solucionar las deficiencias comunicadas que se describen en el informe.



Atentamente,

ANDERSON DE JESUS CASTAÑO CATAÑO
Contralor Auxiliar - Auditoria Integrada

IVAN DARIO VALENCIA HURTADO
Contralor Auxiliar

E/ Equipo Auditor
P/ Iván Darío Valencia Hurtado C.A. Líder
R/ Martha Cecilia Duque Chica, Carlos Alberto Echeverry López – Supervisores



3. MUESTRA DE AUDITORÍA

La Universidad de Antioquia rindió siete mil ochocientos cincuenta y uno (7.851) contratos por valor \$331.369.015.448, se seleccionaron de los rubros de gasto e Inversión y Funcionamiento para revisión de cincuenta (50) contratos, por \$108.071.850.364, que equivalen al 32.61% en relación con el universo de la contratación de la vigencia evaluada.

De la muestra seleccionada, se verificó el cumplimiento de los principios generales de economía, transparencia, responsabilidad y selección objetiva.

De igual forma, se verificó el cumplimiento de los estudios previos acorde a los requisitos de ley, tales como; los análisis de necesidades técnicas, presupuestales, jurídicas, de conveniencia, de la modalidad de contratación, de las calidades a cumplir y de la justificación del valor de la contratación, entre otros. Conforme a la normatividad interna AS 419 de 201 – AS 449 de 2017, RR 39475 de 2014 – RR 40631 de 2015 – RR 40632 de 2015 – RR 44953 de 2018.

A continuación, se presenta la contratación rendida, la cual fue objeto de la muestra de contratación:

NUMERO PEDIDO	RUBRO PRESUPUESTAL	VALOR CONTRATO	TIPOLOGIA	OBJETO DEL CONTRATO	NOMBRE CONTRATISTA	AUDITOR	
1	4500091647	21250102	\$ 8.893.484.100	Prestación de Servicios	Prestación del servicio de vigilancia privada con medio humano canino armas equipo de comunicaciones y servicios conexos para los bienes e instalaciones ubicadas en Ciudad Universitaria Sedes externas del Área Metropolitana Sedes Regionales Bogotá y cualquier parte del territorio Nacional donde ésta haga presencia de sus usuarios sus empleados infraestructura y equipos que la Institución entregue en custodia de conformidad con la establecido en la Invitación Publica VADSL0622020 de LA UNIVERSIDAD sus anexos y la	MIRO SEGURIDAD LTDA	IVAN DARIO VALENCIA HURTADO





					propuesta comercial presentada el 19 de agosto de 2020 por EL CONTRATISTA que forman parte integral del presente contrato		
2	CA 0872019		\$ 1.151.663.102	Arrendamiento	Lo constituye la entrega que la Universidad hace a favor de la arrendataria a título de contrato de arrendamiento de cuatro 4 de los bienes inmuebles de su propiedad ubicados en la ciudad de Medellín	IPS UNIVERSITARIA	JOHN JAIRO MOLINA ECHAVARRIA
3	4500084846	21220501	\$ 29.999.998	Arrendamiento	Servicio de alquiler de espacio y alimentación para el desarrollo de actividades relacionadas con la Licencia Pro para entrenadores en Convenio con la Federación	GRUPO HOTELERO Y TURISTICO AMBAR SA	JOHN JAIRO MOLINA ECHAVARRIA
4	4500088749	21220501	\$ 60.996.782	Arrendamiento	COMPRA DE INSUMOS DE LABORATORIO	ELECTRONICA ID SAS	JOHN JAIRO MOLINA ECHAVARRIA
5	4500086456	21220501	\$ 34.986.000	Arrendamiento	Conceder por parte de EL ARRENDADOR el Uso y Goce del inmueble ubicado en Carrera 46 53 15 Oficina 0301 Edificio Torre 46 piso 3 del Municipio de Medellín identificado con matrícula inmobiliaria 01N259707 el cual será destinado para las oficinas de LA ARRENDATARIA	SEDIC SA	JOHN JAIRO MOLINA ECHAVARRIA
6	4500086353	21220501	\$ 14.000.000	Arrendamiento	SERVICIO DE ARRENDAMIENTO DE LA CASA DESTINADA AL FUNCIONAMIENTO DE LA ESCUELA DE MUSICA DEL BARRIO DE ARANJUEZ EN EL MARCO DELCONTRATO INTERADMINISTRATIVO 4600084627 DE 2020 CELEBRADO ENTRE EL MUNICIPIO DE MEDELLÍN SECRETARIA DE CULTURA CIUDADANA Y LA UNIVERSIDADDE ANTIOQUIA FACULTAD DE ARTES	HOYOS GIRALDO VICTOR ARTURO	JOHN JAIRO MOLINA ECHAVARRIA
7	4500087116	21220501	\$ 16.800.000	Arrendamiento	SERVICIO DE ARRENDAMIENTO DE LA CASA DESTINADA AL FUNCIONAMIENTO DE LA ESCUELA DE MUSICA DEL BARRIO BOSTON EN EL MARCO DEL CONTRATOINTERADMINISTRATIVO 4600084627 DE 2020	MONSALVE OLARTE MARTHA ELENA	JOHN JAIRO MOLINA ECHAVARRIA





					CELEBRADO ENTRE EL MUNICIPIO DE MEDELLÍN SECRETARIA DE CULTURA CIUDADANA Y LA UNIVERSIDAD DEANTIOQUIA FACULTAD DE ARTES		
8	4500085491	21250103	\$ 36.442.378.449	Prestación de Servicios	La CIS suministrará y administrará a su cargo con perfil definido por la UNIVERSIDAD DE ANTIOQUIA el personal requerido de manera provisional y transitoria para la puesta en marcha del Contrato Interadministrativo No 4600010399 de 2020 con el Departamento de Antioquia Secretaría de Educación de acuerdo con los perfiles definidos por LA UNIVERSIDAD para el normal desarrollo del proyecto cuyo objeto es Prestar servicios de apoyo administrativo operativo y profesional a los establecimientos educativos oficiales de los municipios no certificados del Departamento de Antioquia a sus respectivas sedes y a la Secretaría de Educación Departamental lo anterior de conformidad con la propuesta presentada por la CIS el 21 de enero de 2020	CORPORACIÓN INTERUNIVERSITARIA DE SERVICIOS	ANA CRISTINA URIBE PINZON
9	2000609554	21250103	\$ 6.418.638.907	Prestación de Servicios	Mediante el presente contrato la Fundación se obliga con la Universidad a ejercer apoyo operativo administrativo y logístico a la Universidad de Antioquia en el proyecto Red de Escuelas de Música de Medellín de conformidad con lo establecido en el contrato interadministrativo No 4600084627 de 2020 suscrito con la Secretaría de Cultura Ciudadana y con la propuesta presentada por la Fundación el 03 de febrero de 2020 que forma parte integral del presente contrato	FUNDACION UNIVERSIDAD DE ANTIOQUIA	IVAN DARIO VALENCIA HURTADO





10	2000614149	21250103	\$ 14.210.000.000	Prestación de Servicios	Mediante el presente contrato la Fundación se obliga con la Universidad a prestar apoyo a los componentes administrativo y operativo a la Universidad de Antioquia Facultad Nacional de Salud Pública que se requieren de manera directa en la ejecución del contrato suscrito entre la Universidad de Antioquia y la Gobernación de Antioquia Secretaría Seccional de Salud y Protección de Antioquia el cual tiene por objeto Realizar apoyo en actividades a las acciones que en virtud de sus competencias legales realiza la Secretaría de Salud y Protección Social de Antioquia de conformidad con la propuesta presentada por la Fundación el 14 de febrero de 2020	FUNDACION UNIVERSIDAD DE ANTIOQUIA	WILSON HUMBERTO ALZATE SANCHEZ
11	4500088560	23140101	\$ 1.251.772.128	Prestación de Servicios	EL CONTRATISTA se obliga para con LA UNIVERSIDAD a ejecutar La Prestación de los servicios de mantenimiento preventivo y correctivo de los sistemas de aire acondicionado y ventilación mecánica de la Universidad de Antioquia ubicados en las sedes y subsedes en el Área Metropolitana Oriente cercano Occidente Antioqueño Suroeste Antioqueño Magdalena Medio y otras según las necesidades del servicio conforme con las Condiciones Técnicas Obligatorias ANEXO 1 de la propuesta comercial presentada el 14 de mayo de 2020 por EL CONTRATISTA que forman parte integral del presente contrato	COMERCIAL Y SERVICIOS LARCO SAS	WILSON HUMBERTO ALZATE SANCHEZ
12	4500090719	21250103	\$ 1.754.665.708	Prestación de Servicios	Servicio de montaje de tres aulas tecnológicas de agro producción tipo invernadero en el Municipio de Marinilla Antioquia en desarrollo del convenio 4600010758 suscrito con la Gobernación de Antioquia	CONSTRUINVE RNADEROS SAS	CLARA MONICA SOL URDANERTA QUIROGA
13	4500089310	21240202 21250110 21240202	\$ 10.000.000.000	Compraventa y/o Suministros	El proveedor se obliga con el contratante al suministro y entrega de los medicamentos e insumos incluidos en el Plan de Beneficios en Salud Medicamentos PBS y los Medicamentos e insumos NO incluidos en el Plan de Beneficios en Salud Medicamentos NO PBS para los usuarios del Programa de	GRUPO AFIN FARMACEUTICA SAS	WILSON HUMBERTO ALZATE SANCHEZ





					SaludUdeA conforme con las condiciones técnicas y comerciales obligatorias del Anexo 1 y la propuesta presentada por el proveedor el 08 de julio de 2020		
14	2000639847	21250103	\$ 3.629.927.153	Compraventa y/o Suministros	La Mandante confiere a la Mandataria mandato por su cuenta y riesgo suministre los servicios de alimentación transporte hospedaje servicio de mantenimiento y suministro de contenedores según lo establecido en el contrato interadministrativo N4600084923 de 2020 y la adición No 1 del 27 de abril de 2020 suscrito con el Municipio de Medellín Secretaria de Inclusión Social y según las necesidades de la Mandante	CORPORACION INTERUNIVERSITARIA DE SERVICIOS	ANA CRISTINA URIBE PINZON
15	4500088072	21240101 21250110	\$ 6.000.000.000	Prestación de Servicios	Prestación de los servicios de salud por parte de la IPS Universitaria bajo su responsabilidad con sus propios recursos humanos técnicos administrativos locativos y en sus propias instalaciones en modalidad por evento para los afiliados al programa de salud de la Universidad	INSTITUCION PRESTADORA DE SERVICIOS DE SALUD IPS UNIVERSITARIA	WILSON HUMBERTO ALZATE SANCHEZ
16	4500092170	21210107	\$ 2.695.211.484	Compraventa y/o Suministros	Compraventa de Sistema automatizado de extracción Cabezal de lavado de 2 x 8 para placas de 96 pozos	EQUIPOS Y LABORATORIOS DE COLOMBIA SAS	JOHN JAIRO MOLINA ECHAVARRIA
17	4500085413	21130113	\$ 1.945.241.395	Compraventa y/o Suministros	Suministro de alimentación incluye preparación y distribución constitutivo en almuerzos y comidas que satisfagan las necesidades alimentarias y que cumplan con las condiciones higiénicasanitarias de acuerdo con la normativa vigente con los requerimientos nutricionales según resolución 003803 de 2016 del Ministerio de salud y protección social y todo lo demás establecido en el contrato No 108500021592019	PIMIENTA CATERING Y EVENTOS SAS	ANA CRISTINA URIBE PINZON





18	4500085395	21220301	\$ 1.987.650.000	Prestación de Servicios	La aseguradora se obliga con la tomadora a expedir las pólizas de seguros de Vida Grupo Deudores que amparen la indemnización del saldo de los créditos de todas las personas deudoras del Fondo de Bienestar Universitario FBU Fondo Rotatorio de Vivienda FRV y Fondo Rotatorio de Calamidad Doméstica FRC de la tomadora en caso de ocurrencia de cualquier siniestro amparado conforme con las condiciones técnicas obligatorias	GLOBAL SEGUROS DE VIDA SA	JOHN JAIRO MOLINA ECHAVARRIA
19	4500093328	23120104	\$ 1.313.924.220	Compraventa y/o Suministros	COMPRAVENTA DE 14 ULTRACONGELADORES 80 ULTRACONGELADOR 50C a 86C CON CAPACIDAD 500 CAJAS DE 2 PULGADAS	EQUIPOS Y LABORATORIOS DE COLOMBIA SAS	IVAN DARIO VALENCIA HURTADO
20	4500092201	21210107	\$ 852.278.000	Compraventa y/o Suministros	Compraventa de Termociclador en tiempo real RealTime PCR Detección System	AM LTDA	WILSON HUMBERTO ALZATE SANCHEZ
21	4500092214	23120103	\$ 415.876.598	Compraventa y/o Suministros	ELLA CONTRATISTA transfiere a título de compraventa en favor de LA CONTRATANTE y ésta adquiere al mismo título completamente nuevo los siguiente bienes y equipos para la puesta en funcionamiento de la Unidad de Información y Análisis Agroeconómico de la Secretaría de Agricultura y Desarrollo Rural de Antioquia	ARTEFACTO ARQUITECTURA Y DISEÑO SAS	ANA CRISTINA URIBE PINZON
22	4500093900	23120104	\$ 612.612.000	Compraventa y/o Suministros	Compraventa transporte instalación y puesta en funcionamiento completamente nuevos de los siguientes equipos trece 13 cabinas de bioseguridad clase II tipo A2 para la correcta ejecución del proyecto BPIN 2020000100131 Fortalecimiento de capacidades instaladas de Ciencia y Tecnología a través de una Red Regional de Laboratorios para atender problemáticas asociadas con agentes biológicos de alto riesgo para la salud humana en el Departamento de Antioquia	EQUIPOS Y LABORATORIOS DE COLOMBIA SAS	ANA CRISTINA URIBE PINZON
23	4500084912	23120103 23140108 21210202	\$ 41.494.574	Acuerdo Marco	SUMINSITRO DE COMPUTADORES ACUERDO MARCO DE PRECIOS 4600000049	REDCOMPUTO LIMITADA	IVAN DARIO VALENCIA HURTADO



24	4500084604	23120103 23140108 21210202	\$ 17.944.454	Acuerdo Marco	Detalle CONTRATO ACUERDO MARCO DE PRECIOS 4600000049 COMPUTADORES	REDCOMPUTO LIMITADA	IVAN DARIO VALENCIA HURTADO
25	4500089017	23120103 23140108 21210202	\$ 49.491.948	Acuerdo Marco	SUMINSITRO DE COMPUTADORES ACUERDO MARCO DE PRECIOS 4600000049	REDCOMPUTO LIMITADA	IVAN DARIO VALENCIA HURTADO
26	4500085103	23120103 23140108 21210202	\$ 50.530.394	Acuerdo Marco	ACUERDO MARCO DE PRECIOS 4600000049 COMPUTADORES	REDCOMPUTO LIMITADA	IVAN DARIO VALENCIA HURTADO
27	4500079981	23120103 23140108 21210202	\$ 6.883.398	Acuerdo Marco	ACUERDO MARCO DE PRECIOS 4600000049 COMPUTADORES	REDCOMPUTO LIMITADA	IVAN DARIO VALENCIA HURTADO
28	4500085567 4500086575 4500086736 4500089017	23120103 23140108 21210202	\$ 37.622.664	Acuerdo Marco	ACUERDO MARCO DE PRECIOS 4600000049 COMPUTADORES COMPRA POR VOLUMEN	REDCOMPUTO LIMITADA	IVAN DARIO VALENCIA HURTADO
29	4500087795 4500088135 4500088165 4500089222	21250103	\$ 82.172.605	Consultoría	El consultor se obliga con la contratante a prestar servicios de consultoría para realizar la actualización de los estudios geotécnicos y diseño de elementos estructurales y no estructurales para el bloque 4 en el Carmen de Viboral Seccional Oriente	WILMAR ALBERTO VELEZ FRANCO INGENIEROS ASOCIADOS SAS	CLARA MONICA SOL URDANERTA QUIROGA
30	4500092107	21250103	\$ 33.000.000	Consultoría	El consultor se obliga con la contratante realizar gestiones tendientes a mejorar el estado actual de las obras de arte del Museo Abierto de la ciudadela de la Universidad de Antioquia Apartadó y Urabá dentro de la política universitaria conforme con las necesidades manifestadas por la contratante y la propuesta presentada por el consultor el 18 de junio de 2018 las cuales forman parte integral del contrato	EFIGENIA CASTRO QUICENO	CARLOS FABIAN ROMERO TANGARIFE



31	4500088655	21250103	\$ 116.481.008	Consultoría	El consultor se obliga con la contratante a prestar servicios de consultoría para el estudio geotécnico para el proyecto de edificación de a desarrollar en el lote Bedout ubicado en la Calle 61 No 51 34 incluye exploración caracterización y determinación de las condiciones físico mecánicas del subsuelo recomendaciones constructivas y de diseño para las obras de cimentación excavación y contención planteadas en la ejecución del proyecto según los requisitos básicos estipulados en la sección H222 Reglamento de Construcción Sismo Resistente NSRIO	SUELO AMBIENTE Y OBRAS SAS	CARLOS ALBEIRO CORTES CARDENAS
32	4500089404	21250103	\$ 130.000.000	Consultoría	EL CONSULTOR se obliga con LA CONTRATANTE a prestar servicios de Consultoría a demanda hasta agotar recursos para realizar los estudios necesarios para la elaboración de levantamiento topográfico bidimensional y tridimensional para los proyectos de infraestructura nueva y de adecuación a la existente en las diferentes sedes de la Universidad de Antioquia	MODELOS DIGITALES DE TERRENOS SAS	EDISON MONSALVE VALENCIA
33	4500092122	21250103	\$ 124.000.000	Consultoría	El consultor se obliga con la contratante a prestar el servicio de consultoría para realizar la revisión independiente a los diseños de elementos estructurales que hacen parte de los diseños técnicos para los nuevos proyectos de infraestructura y de adecuación a la infraestructura existente en las diferentes sedes de la Universidad de Antioquia	INGESTRUCTURA INGENIEROS S.A.S	CARLOS FABIAN ROMERO TANGARIFE
34	4500090003	23130104	\$ 1.493.138.711	Obra Publica	Ejecutar las obras civiles redes eléctricas hidrosanitarias de aire acondicionado y de seguridad electrónica para la adecuación de las aulas de docencia del bloque 2 de la Sede Tulenapa de la Universidad de Antioquia del Municipio de Carepa bajo la modalidad de precios unitarios fijos no reajustables de conformidad con los diseños técnicos informes planos y especificaciones y las normas de calidad seguridad y	ARCELEC SAS	CARLOS FABIAN ROMERO TANGARIFE





					gestión ambiental vigentes en la materia		
35	4500089227	23140101	\$ 1.088.999.987	Obra Publica	El contratista se compromete con la contratante a prestar los servicios de mantenimiento de obra civil bajo la modalidad a demanda en las diferentes edificaciones de la Universidad de Antioquia tanto del campus como las existentes en el área metropolitana y en Hacienda La Montaña Municipio de San Pedro de los Milagros conforme a la propuesta comercial presentada el 14 de mayo de 2020 en las instalaciones de la contratante	DISEÑO CONCRETO SAS	CARLOS ALBEIRO CORTES CARDENAS
36	4500090102	23140101	\$ 847.000.000	Obra Publica	El contratista se compromete con la contratante a prestar los servicios de mantenimiento a demanda de cubiertas de las diferentes edificaciones de la Universidad de Antioquia ubicadas dentro del Área Metropolitana del Valle de Aburrá existentes en Sedes Central Sede Robledo Barrio Prado Centro de Medellín Sedes del Área de la Salud Sedes de Extensión Sede Posgrados y Hacienda la Montaña ubicada en el Municipio de San Pedro de los Milagros conforme a la propuesta comercial presentada el 27 de julio de 2020	ALCIDES CLAVIJO MORENO	CARLOS ALBEIRO CORTES CARDENAS
37	4500090122	23110101	\$ 379.966.767	Obra Publica	Ejecutar las obras civiles e hidrosanitarias para la construcción la etapa 1 bocatoma y aducción y la etapa 2 conducción del proyecto general de acueducto de la Hacienda Vegas de la Clara de la Universidad de Antioquia bajo la modalidad de precios unitarios fijos no reajustables de conformidad con los diseños técnicos informes planos especificaciones y las normas de calidad seguridad y gestión ambiental vigentes en la materia	ACEROS Y CONCRETOS SAS	ANGELA MARIA DUQUE AGUDELO



38	4500086114	23130104	\$ 121.483.403	Obra Publica	Realizar las obras civiles hidráulicas de mantenimiento adecuaciones reparaciones y obras complementarias para la infraestructura de la sede Sonsón Seccional Oriente por la modalidad de precios unitarios fijos no reajustables conforme con las especificaciones técnicas de construcción del proyecto	COOPERATIVA DE SERVICIOS INTEGRALES DE COLOMBIA	CLARA MONICA SOL URDANERT A QUIROGA
39	4500086113	23110101	\$ 118.576.348	Obra Publica	Ejecutar las obras civiles hidrosanitarias eléctricas y obras complementarias para la construcción del gimnasio al aire libre en la sede Carmen de Viboral Seccional Oriente de la Universidad de Antioquia bajo la modalidad de precios unitarios fijos no reajustables de conformidad con los diseños técnicos planos y especificaciones técnicas del proyecto	CONCIVE SAS	CLARA MONICA SOL URDANERT A QUIROGA
40	4500086116	23130104	\$ 20.132.167	Obra Publica	Ejecutar las obras civiles de mantenimiento adecuaciones reparaciones y obras complementarias para la infraestructura del Centro de Prácticas investigación y producción piscícola de la Universidad de Antioquia Seccional Magdalena Medio por la modalidad de precios unitarios fijos no reajustables conforme con las especificaciones técnicas de construcción del proyecto	COOPERATIVA DE SERVICIOS INTEGRALES DE COLOMBIA	EDISON MONSALVE VALENCIA
41	4500090480	23140101 23140108	\$ 85.032.035	Obra Publica	Ejecutar la obra civil eléctrica e hidrosanitaria para la adecuación del kiosco de la Seccional Oriente El Carmen de Viboral destinado para el desarrollo de prácticas académicas y de extensión de los programas de Ciencias Culinarias y Nutrición y Dietética bajo la modalidad de precios unitarios fijos no reajustables de acuerdo con las especificaciones técnicas cantidades y presupuesto	ESPACIOS DISEÑO CONSTRUCCION SAS	CLARA MONICA SOL URDANERT A QUIROGA





42	4500091217	21250103	\$ 82.556.335	Obra Publica	EL LA CONTRATISTA se obliga a Prestar el servicio de diseño e instalación de sistemas sépticos individuales en los municipios del Bajo Cauca Antioqueño en el marco del Convenio Interadministrativo 040COV1906186 de 2019 cuyo objeto es Realizar acciones y estrategias que contribuyan al fortalecimiento de la gestión Ambiental territorial comunitaria y alimentaria para el afianzar y mantener las prácticas tradicionales de producción de territorios de comunidades afrocolombianas en la jurisdicción de Corantioquia para la vigencia 2019 suscrito entre Corantioquia y la Universidad de Antioquia Corporación Académica Ambiental	LEYMAN ALI MURILLO CORDOBA	CARLOS ALBEIRO CORTES CARDENAS
43	4500085828 4500085972 4500087147	23130104 23140101 23140108	\$ 335.980.124	Obra Publica	Obras civiles hidrosanitarias eléctricas y de gas propano para el laboratorio de Operaciones Industriales de la Facultad de Ingeniería piso 1 módulo 1 bloque 3 de la Seccional Oriente de la Universidad de Antioquia	CONSUNGENIA RQ SAS	CLARA MONICA SOL URDANERT A QUIROGA
44	4500089387	21220101	\$ 730.262.468	Obra Publica	Ejecutar la obra civil eléctrica e hidrosanitaria de la Cancha para deportes de arena bajo la modalidad de precios unitarios fijos no reajustables de acuerdo con las especificaciones técnicas cantidades y presupuesto	INSTALCOM S.A.S	ANGELA MARIA DUQUE AGUDELO
45	4500091123 4500091868	23140108 23140101	\$ 359.973.790	Obra Publica	El contratista se obliga con la contratante a ejecutar las obras civiles y eléctricas para la repotenciación de las subestaciones de los bloques 514 y 26 de la sede central de la Universidad de Antioquia acorde al alcance ilustrado en planos y especificaciones técnicas incluyendo el suministro de materiales y equipos relacionados en el cuadro de cantidades de obra	CONSORCIO INTERNACIONAL DE SOLUCIONES INTEGRALES SAS	EDISON MONSALVE VALENCIA



46	4500087235	23130104	\$ 476.645.338	Obra Publica	Ejecutar las obras civiles red de gases especiales eléctricas e hidrosanitarias para la adecuación de los laboratorios de docencia del Instituto de Biología 203 221A 225A y 227 del Bloque 7 bajo la modalidad de precios unitarios fijos no reajustables de conformidad con los diseños técnicos informes planos y especificaciones y las normas de calidad seguridad y gestión ambiental vigentes en la materia	JOHN JAIRO VASQUEZ SUAREZ	CARLOS ALBEIRO CORTES CARDENAS
47	4500087301	23130104	\$ 189.635.012	Obra Publica	Ejecutar las obras civiles hidrosanitarias de silvicultura y paisajismo para intervenir zonas comunes y jardines alrededor de la Facultad de Ingeniería bloque 18 19 20 y 21 bajo la modalidad de precios unitarios fijos no reajustables de conformidad con los diseños técnicos informes planos y especificaciones y las normas de calidad seguridad y gestión ambiental vigentes en la materia	CONSTRUCCION CONSULTORIA Y CONSTRUCCION SAS	CARLOS FABIAN ROMERO TANGARIFE
48	4500086575	23120103 23140108 21210203	\$ 89.561.301	Acuerdo Marco	“El objeto del Acuerdo Marco de Precios (AMP) o Negociación Global de Precios (NGP) de Computadores es establecer, entre la UdeA y los Proveedores: 1) Las condiciones para el suministro de Computadores al amparo del Acuerdo Marco de Precios (AMP). 2) Las condiciones para la compra de Computadores por las Unidades Académicas y Administrativas (UAA) de la UdeA; 3) Las condiciones para el pago de los bienes o productos por la UdeA.”	RED DE COMPUTO	IVAN DARIO VALENCIA HURTADO
49	ContratoCP SVA024202 OConsortio		\$ 1.168.708.241	Obra Publica	Prestación de servicios de mantenimiento, reformas y ampliaciones eléctricas y electromecánicas para la Universidad de Antioquia en todas sus sedes ubicadas dentro del Área Metropolitana, tal como las sedes del área de la salud, las casas de prado, las sedes del centro de la	CONSORCIO INTERNACIONAL DE SOLUCIONES INTEGRALES SAS	ANGELA MARIA DUQUE AGUDELO





					ciudad, la sede de Posgrados; las sedes Regionales y Seccionales y las haciendas ubicadas en los municipios de Antioquia; la sede de Bogotá; además de todas las sedes y edificios que se integren a la infraestructura universitaria durante la ejecución del contrato. Incluye el montaje de equipos y soporte logístico a los diferentes eventos que programe la Universidad, de acuerdo con las especificaciones contenidas en los pliegos de condiciones de la Universidad, y con la propuesta técnico-económica presentada por el contratista, los cuales hacen parte integral del contrato.	
50	23120103 23140108 21210204	4500086736	\$ 62.471.268	Acuerdo Marco	<p>“El objeto del Acuerdo Marco de Precios (AMP) o Negociación Global de Precios (NGP) de Computadores es establecer, entre la UdeA y los Proveedores:</p> <p>1) Las condiciones para el suministro de Computadores al amparo del Acuerdo Marco de Precios (AMP).</p> <p>2) Las condiciones para la compra de Computadores por las Unidades Académicas y Administrativas (UAA) de la UdeA;</p> <p>3) Las condiciones para el pago de los bienes o productos por la UdeA.”</p>	IVAN DARIO VALENCIA HURTADO RED DE COMPUTO
TOTAL			\$ 108.071.850.364			

Fuente: PT 4 – AF Aplicación del Muestreo Universidad de Antioquia, vigencia 2020.
 Elaboro: Equipo auditor





4. RELACIÓN DE HALLAZGOS

4.1. Rendición de la Cuenta

No se evidenciaron hallazgos al respecto.

4.2. Macroproceso Financiero

HALLAZGO No. 1 - Avances Para Viáticos y Gastos De Viaje - Administrativa. (A) (PASF)

Analizadas las cifras reportadas por la entidad en el Sistema Consolidador de Hacienda e información pública - CHIP y los soportes entregados por la entidad a la comisión auditora por concepto de Avances para Viáticos y Gastos de Viaje, subcuenta contable 190603, se genera una incorrección la cual deriva en una subestimación por \$910.658.590, evidenciando falencias en los procesos de conciliación de la información, previo al cierre contable, inobservando lo establecido por la Contaduría General de la Nación en la Resolución 193 de 2016 numerales 3.2.1, 3.2.2 y el Instructivo 001 de 2020 numerales 1.1.1, 1.2.1 y 1.2.2., Artículo 81 del Decreto Ley 403 de 2020 en lo establecido en el literal i) Reportar o registrar datos o informaciones inexactas, en las plataformas, bases de datos o sistemas de información de los órganos de control o aquellos que contribuyan a la vigilancia y al control fiscal. Y lo establecido también en la Resolución 2034 de rendición de cuentas en el artículo 29 Parágrafo único: La Información financiera, presupuestal, económica, social y ambiental e informe sobre la evaluación del control interno contable, información contable pública convergencia, reporte de Estados financieros, FUT – (Cierre fiscal y cuenta por Pagar), y CGR Presupuestal, será la información que reportan las entidades Públicas a la Contaduría General de la Nación, mediante el Sistema Consolidador de Hacienda e información Pública (CHIP), en las fechas establecidas por la Entidad, como se detalla en el siguiente cuadro.



CONCEPTO	CHIP	Certificación y soportes U de A	DIFERENCIA
Viáticos y Avances	2.258.332.214	3.168.990.804	910.658.590

Fuente: Saldos y Movimientos- CHIP Contaduría General de la Nación y soportes U de A
 Elaboró: David Esteban Tabora Zapata – Ricardo Andrés Ramírez Correa – Contralores Auxiliares Auditores CGA

HALLAZGO No. 2 - Avances para Viáticos y Gastos de Viaje – Administrativa, con presunta incidencia Disciplinaria y Fiscal. (A) (D) (F)

Revisada la subcuenta contable 190603 AVANCES PARA VIÁTICOS Y GASTOS DE VIAJE pendientes por legalizar a diciembre 31 de 2020, por \$2.258.332.214 y confrontados con la información financiera rendida por la entidad y los soportes suministrados por la misma en la etapa de ejecución de la auditoria, se evidencia que la entidad NO realizó las actuaciones administrativas y procesales que se deben surtir para el manejo, legalización y recaudo de los recursos entregados a terceros, encontrando que estos terminaron su vinculación laboral con la entidad y no se realizó el proceso de legalización de los recursos entregados como AVANCES PARA VIÁTICOS Y GASTOS DE VIAJE, por **\$82.610.994**.

NÚMERO DOCUMENTO	Nombre Completo	Fecha inicio último contrato	Fecha finalización último contrato	TIPO VINCULACIÓN	Valor de viáticos o anticipos pendientes por legalizar a 31 de diciembre y que no tienen contrato al 30 de agosto de 2021
3400127	PARRA GARCIA EDISON ANDRES	4/03/2021	30/06/2021	Profesor de Catedra	\$ 56.400
7695429	PERDOMO CHARRY GEOVANNY	7/06/2013	10/07/2015	Profesor de Carrera	\$ 500.000
15349843	PATIÑO ZABALA JUAN CAMILO	21/05/2019	30/09/2019	Profesor de Catedra	\$ 1.980.000
15374034	GONZALEZ FLOREZ JORGE ANDRES	9/05/2019	31/05/2019	Prestación de Servicios	\$ 325.000
15514183	MAYA SALAZAR WILMAR ARLEY	5/07/2019	31/12/2019	Profesor de Catedra	\$ 52.500
32110512	SANTA RAMIREZ ZAIDA MARGOT	1/02/2021	18/06/2021	Profesor de Catedra	\$ 2.150.525





NÚMERO DOCUMENTO	Nombre Completo	Fecha inicio último contrato	Fecha finalización último contrato	TIPO VINCULACIÓN	Valor de viáticos o anticipos pendientes por legalizar a 31 de diciembre y que no tienen contrato al 30 de agosto de 2021
32243657	SANCHEZ VALLEJO SANDRA MILENA	15/03/2020	14/04/2020	Profesor de Catedra	\$ 2.150.000
41792311	GARZON LINARES CLARA STELLA	4/06/2020	1/01/2021	Prestación de Servicios	\$ 193.500
42126961	VALENCIA MONTOYA ISABEL CRISTINA	11/02/2020	1/11/2020	Profesor de Catedra	\$ 403.051
42770780	RAMIREZ LOPEZ PATRICIA EUGENIA	1/01/2021	28/02/2021	Prestación de Servicios	\$ 565.300
42871870	HINCAPIE HINCAPIE OLGA LUCIA	6/06/2019	30/11/2019	Prestación de Servicios	\$ 1.130.965
42992100	HOYOS GOMEZ ANA ARACELLY	5/06/2015	30/11/2015	Profesor de Catedra	\$ 850.000
43086745	VELEZ VENEGAS CLAUDIA MARIA	11/08/2014	19/12/2014	Profesor de Catedra	\$ 44.200
43091647	VELASQUEZ HERNANDEZ ALBA LUCIA	8/05/2020	30/05/2020	Profesor de Catedra	\$ 29.800
43252517	VELEZ LOPERA JOHANA MARIA	6/05/2019	31/01/2020	Prestación de Servicios	\$ 1.397.200
43524093	MONTOYA OCAMPO SONIA MARIA	10/03/2021	18/06/2021	Profesor de Catedra	\$ 524.000
43582543	ALVAREZ CANO LINA MARIA	20/06/2019	12/11/2019	Profesor de Catedra	\$ 1.212.650
43612829	CASTRILLON SUAREZ ANA MARIA	17/06/2019	13/12/2019	Prestación de Servicios	\$ 489.311
43668462	BUSTAMANTE RUIZ MARTHA	18/06/2019	13/12/2019	Prestación de Servicios	\$ 372.130
43725655	RESTREPO GONZALEZ CLAUDIA PATRICIA	11/05/2020	18/11/2020	Prestación de Servicios	\$ 131.000
43729675	VILLARREAL FERNANDEZ FERNANDA	12/11/2019	31/12/2019	Profesor de Catedra	\$ 1.200.000





NÚMERO DOCUMENTO	Nombre Completo	Fecha inicio último contrato	Fecha finalización último contrato	TIPO VINCULACIÓN	Valor de viáticos o anticipos pendientes por legalizar a 31 de diciembre y que no tienen contrato al 30 de agosto de 2021
43821779	AYALA MIRA LUZ ELENA	21/08/2019	20/12/2019	Prestación de Servicios	\$ 3.900.000
43834551	VALENCIA MUÑOZ IVON DAMARYS	15/10/2018	31/12/2018	Profesor de Catedra	\$ 98.890
43840804	ZAPATA OCAMPO PAOLA ANDREA	20/05/2016	20/07/2016	Profesor de Catedra	\$ 24.600
43921923	RESTREPO BENJUMEA DEISY JULIETH	15/03/2021	31/05/2021	Prestación de Servicios	\$ 200.000
43983422	CANO HERNANDEZ LEIDY CHAYANA	10/05/2019	9/04/2020	Profesor de Catedra	\$ 98.200
43986641	MARIN RODRIGUEZ HEYDY NATALIA	3/10/2019	30/11/2019	Prestación de Servicios	\$ 450.000
43987312	BEJARANO LONDOÑO LINA MARCELA	26/06/2019	13/12/2019	Profesor de Catedra	\$ 3.630.803
50925062	CAICEDO MEDRANO ALMA ELENA	6/05/2019	31/01/2020	Prestación de Servicios	\$ 3.290.009
51847596	SANCHEZ RIVERA SANDRA MERCEDES	1/01/2021	31/03/2021	Prestación de Servicios	\$ 145.000
64703281	CONTRERAS GUTIERREZ MARIA ANGELICA	12/08/2019	31/10/2019	Profesor de Catedra	\$ 80.300
65785902	CARRANZA HERNANDEZ YEIMY	21/05/2021	19/06/2021	Profesor de Catedra	\$ 1.300.000
70114586	ESTEBAN DUARTE PEDRO VICENTE	3/06/2020	20/07/2020	Prestación de Servicios	\$ 665.690
70290888	MONTOYA GIRALDO VIANNEY ALEJANDRO	3/03/2021	31/03/2021	Prestación de Servicios	\$ 3.000.000
70731944	OSPINA NIETO ELKIN ALFONSO	3/11/2020	30/11/2020	Prestación de Servicios	\$ 1.071.700
71227221	SOSSA RESTREPO RICARDO	25/09/2020	15/02/2021	Prestación de Servicios	\$ 471.179





NÚMERO DOCUMENTO	Nombre Completo	Fecha inicio último contrato	Fecha finalización último contrato	TIPO VINCULACIÓN	Valor de viáticos o anticipos pendientes por legalizar a 31 de diciembre y que no tienen contrato al 30 de agosto de 2021
71261505	CASTRILLON OSORIO DIEGO ALEJANDRO	5/08/2019	30/11/2019	Profesor de Catedra	\$ 3.726.000
71271442	ECHEVERRIA PEÑA ALBEIRO	16/02/2021	28/02/2021	Prestación de Servicios	\$ 524.000
71631185	GOMEZ AGUDELO RUBEN DARIO	6/07/1995	3/12/2016	No docentes de Carrera Ad (Fallecido)	\$ 1.079.025
71646501	MARIN FUENTES JUAN GONZALO	13/11/2016	31/12/2016	Profesor de Catedra	\$ 626.668
71683685	OSPINA CANO LUIS FERNANDO	21/04/2021	1/05/2021	Profesor de Catedra	\$ 170.300
71737166	NARANJO NARVAEZ GERMAN DARIO	20/09/2019	19/01/2020	Prestación de Servicios	\$ 1.306.221
71752150	HERRERA ESTRADA FRANCISCO JAVIER	10/02/2020	31/05/2020	Profesor de Catedra	\$ 300.000
72151305	RAMIREZ ALVAREZ MANUEL JOSE	26/08/2020	11/12/2020	Prestación de Servicios	\$ 2.040.000
73581119	MENDEZ VARGAS DAVID FERNANDO	3/06/2020	20/07/2020	Profesor de Catedra	\$ 70.000
78077601	IBAÑEZ PORTILLO HECTOR MANUEL	12/02/2021	30/06/2021	Profesor de Catedra	\$ 228.000
98537371	VIANA MORALES BAYRON ALBERTO	15/01/2018	21/08/2018	Temporales (Fallecido)	\$ 171.542
98631048	GALEANO PENAGOS LUIS FERNANDO	21/08/2020	20/12/2020	Profesor de Catedra	\$ 786.000
98637630	MOLINA GUZMAN WILSON ALEXANDER	16/11/2018	30/12/2018	Profesor de Catedra	\$ 2.697.688
98665112	TOBON ZULUAGA WILSON ANDRES	13/11/2019	31/12/2019	Profesor de Catedra	\$ 895.567
1007028081	SEIJAS BERMUDEZ VANESSA ANDREINA	24/04/2019	23/12/2019	Prestación de Servicios	\$ 3.359.000
1017134918	ESCOBAR DURANGO LEIDY JOHANA	1/11/2019	30/11/2019	Profesor de Catedra	\$ 2.688.000

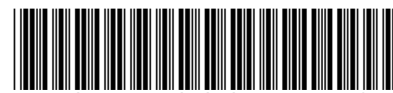

NÚMERO DOCUMENTO	Nombre Completo	Fecha inicio último contrato	Fecha finalización último contrato	TIPO VINCULACIÓN	Valor de viáticos o anticipos pendientes por legalizar a 31 de diciembre y que no tienen contrato al 30 de agosto de 2021
1017146704	SANCHEZ MONTOYA VICTOR ALFONSO	19/08/2019	31/12/2019	Profesor de Catedra	\$ 170.300
1017229347	ECHAVARRIA LOPERA DANIELA	28/08/2019	9/11/2019	Prestación de Servicios	\$ 565.640
1017229510	ISAZA ZAPATA SANTIAGO	1/07/2020	30/11/2020	Prestación de Servicios	\$ 96.600
1026295828	RODRIGUEZ FANDIÑO TANIA KATERIN	4/04/2019	31/12/2019	Prestación de Servicios	\$ 1.305.000
1036393191	JIMENEZ MONTOYA JAIDER EVELIO	1/10/2020	30/11/2020	Prestación de Servicios	\$ 4.457.500
1036599034	ANGEL CANO SANDRA PATRICIA	4/09/2019	30/12/2019	Prestación de Servicios	\$ 100.000
1037323728	ALVAREZ PEREZ YESENIA	2/01/2020	29/02/2020	Profesor de Catedra	\$ 84.000
1037583047	AGUILAR PEREZ LILIANA MABEL	5/02/2019	31/01/2020	Prestación de Servicios	\$ 100.000
1037585170	GAVIRIA RODRIGUEZ ROBINSON ALEXANDER	14/08/2020	11/12/2020	Prestación de Servicios	\$ 82.555
1037593222	CARDONA ARANGO VERONICA	21/09/2020	20/02/2021	Profesor de Catedra	\$ 600.000
1037620690	LOPEZ SERNA SALOME	7/05/2021	31/07/2021	Prestación de Servicios	\$ 2.880.000
1037642299	ORTIZ BERRIO JULIANA	18/03/2020	15/03/2021	Profesor de Catedra	\$ 1.760.000
1037646030	VASQUEZ MORATO MARIA CAMILA	21/09/2020	31/01/2021	Prestación de Servicios	\$ 200.000
1038121950	COGOLLO HERNANDEZ JENNIFER	13/01/2020	25/02/2020	Prestación de Servicios	\$ 886.000
1038434569	MARTINEZ MUENTES EDUAR ALBERTO	15/03/2021	30/06/2021	Profesor de Catedra	\$ 24.600

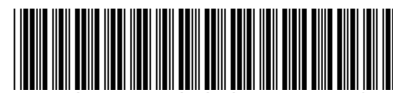

NÚMERO DOCUMENTO	Nombre Completo	Fecha inicio último contrato	Fecha finalización último contrato	TIPO VINCULACIÓN	Valor de viáticos o anticipos pendientes por legalizar a 31 de diciembre y que no tienen contrato al 30 de agosto de 2021
1041610210	IBARRA MUÑOZ TANITH CELENY	5/08/2019	30/11/2019	Profesor de Catedra	\$ 720.000
1042766617	BEDOYA PATIÑO SINDY CAROLINA	7/01/2020	31/03/2020	Pasantías(Jov en Investigo	\$ 371.400
1049631263	SOTO PATIÑO DORA JULIANA	21/06/2019	30/04/2020	Prestación de Servicios	\$ 1.003.000
1053782274	POSADA HERRERA JUAN MAURICIO	3/05/2021	22/05/2021	Prestación de Servicios	\$ 876.940
1088309463	ARANGO MARTINEZ HECTOR MANUEL	22/07/2020	30/10/2020	Prestación de Servicios	\$ 2.908.300
1090391129	SEPULVEDA LINDARTE MARTHA LILIANA	4/11/2020	10/02/2021	Prestación de Servicios	\$ 4.727.165
1128276143	ACOSTA MUÑOZ DANIELA	28/10/2017	31/12/2017	Profesor de Catedra	\$ 2.002.600
1128281414	LOPEZ RAMIREZ CARLOS ANDRES	24/09/2019	23/10/2019	Prestación de Servicios	\$ 320.110
1128422785	LUNA RESTREPO JULIANA	11/02/2017	30/06/2017	Profesor de Catedra	\$ 877.370
1152457877	CAMPO FERNANDEZ KEILINS SANDRITH	15/03/2021	31/05/2021	Prestación de Servicios	\$ 640.000
					\$ 82.610.994

Fuente: Informe de Viáticos no legalizados de los funcionarios que no se encuentran contratados, entregado por la U de A. Elaboró: David Esteban Taborda Zapata – Ricardo Andrés Ramírez Correa – Contralores Auxiliares Auditores CGA

Por lo anterior, se denotan falencias administrativas y procesales que se deben surtir para el manejo y recaudo de cartera, igualmente no se realizaron procesos ejecutivos por jurisdicción coactiva, demostrando deficiencia en la gestión, control, seguimiento y archivo a expedientes de Cartera por este concepto a recaudar a favor de la Universidad durante la vigencia auditada, **constituyéndose un presunto detrimento patrimonial por \$82.610.994**, según lo establece el art. 6 de la Ley 610 del 2000, modificado por el artículo 126 de Decreto 403 de 2020, además se incumple el Acuerdo Superior 467 del 25 de agosto de 2020, donde la



Universidad de Antioquia establece el sistema general de viáticos, gastos por servicios a contratistas, avances y tiquetes aéreos y que en su artículo 11 regula la legalización de estos, estableciendo diez (10) días hábiles siguientes al cumplimiento de la comisión, además lo enunciado en la Ley 1066 del 2006 y la Resolución Rectoral 23743 del 14 de febrero de 2007 y 24913 del 19 de septiembre de 2007 Reglamento Interno de Cartera U de A, el cual estipula las actuaciones, procedimientos y gestiones que deberán ser adelantadas e implementadas por los funcionarios de la Universidad de Antioquia (U de A).

Hallazgo No. 3 - Avances para Viáticos y Gastos de Viaje – Administrativa, con presunta incidencia Disciplinaria. (A) (D)

La Universidad de Antioquia, certificó al equipo auditor que tenía pendientes por legalizar AVANCES PARA VIÁTICOS Y GASTOS DE VIAJE a diciembre 31 de 2020 por \$3.168.990.804, aspecto que había sido observado en procesos auditores anteriores realizados en la entidad.

Con base en certificaciones y soportes expedidos por la Universidad de Antioquia se observó que se realizaron acciones en pro de su legalización, aprobando a septiembre 01 de 2021 **\$2.919.997.659, cifra que se constituye en beneficio del proceso auditor, lo cual al momento de la respuesta de la entidad, no se obtuvo un informe detallado y por tal razón el valor del beneficio reportado al Contralor Auxiliar de Auditoría Integrada con número de radicado 2021300004635 de septiembre 16 de 2021, fue por \$2.396.926.602, quedando pendiente la diferencia que debe ser verificada por la siguiente comisión de auditoría.** No obstante, aún no se ha culminado con dicho proceso, incumpliendo lo dispuesto en el Acuerdo Superior 467 del 25 de agosto de 2020, donde la Universidad de Antioquia establece el sistema general de viáticos, gastos por servicios a contratistas, avances y tiquetes aéreos y que en su artículo 11 regula la legalización de estos, estableciendo diez (10) días hábiles siguientes al cumplimiento de la comisión, además lo enunciado en la Ley 1066 del 2006 y la Resolución Rectoral 23743 del 14 de febrero de 2007 y 24913 del 19 de septiembre de 2007, Reglamento Interno de Cartera U de A, el cual estipula las actuaciones, procedimientos y gestiones que deberán ser adelantadas e implementadas por los funcionarios de la U de A, aspecto que puede generar a futuro posibles detrimentos patrimoniales.



El equipo de auditoría concluye que lo expuesto, **debe ser objeto de seguimiento por parte de este Ente de Control en próximas actuaciones que realice en la entidad**, toda vez que las personas que se relacionan a continuación, aún se encuentran vinculadas con la entidad y a septiembre 01 de 2021 aún no habían legalizado los recursos girados a su favor por **\$248.993.145**, de los cuales los que no tenían contrato vigente, fueron objeto de hallazgo fiscal, como se detalla en cuadro adjunto:

TIPO DCTO	NÚMERO DOCUMENTO	Tiene contrato a 30 de agosto de 2021?	Fecha inicio último contrato	Fecha finalización último contrato	Valor de viáticos o anticipos pendientes por legalizar a 31 de diciembre y que no tienen contrato al 30 de agosto de 2021
CC	3400127	NO	4/03/2021	30/06/2021	\$ 56.400
CC	7695429	NO	7/06/2013	10/07/2015	\$ 500.000
CC	15349843	NO	21/05/2019	30/09/2019	\$ 1.980.000
CC	15374034	NO	9/05/2019	31/05/2019	\$ 325.000
CC	15514183	NO	5/07/2019	31/12/2019	\$ 52.500
CC	32110512	NO	1/02/2021	18/06/2021	\$ 2.150.525
CC	32243657	NO	15/03/2020	14/04/2020	\$ 2.150.000
CC	41792311	NO	4/06/2020	1/01/2021	\$ 193.500
CC	42126961	NO	11/02/2020	1/11/2020	\$ 403.051
CC	42770780	NO	1/01/2021	28/02/2021	\$ 565.300
CC	42871870	NO	6/06/2019	30/11/2019	\$ 1.130.965
CC	42992100	NO	5/06/2015	30/11/2015	\$ 850.000
CC	43086745	NO	11/08/2014	19/12/2014	\$ 44.200
CC	43091647	NO	8/05/2020	30/05/2020	\$ 29.800
CC	43252517	NO	6/05/2019	31/01/2020	\$ 1.397.200
CC	43524093	NO	10/03/2021	18/06/2021	\$ 524.000
CC	43582543	NO	20/06/2019	12/11/2019	\$ 1.212.650
CC	43612829	NO	17/06/2019	13/12/2019	\$ 489.311
CC	43668462	NO	18/06/2019	13/12/2019	\$ 372.130
CC	43725655	NO	11/05/2020	18/11/2020	\$ 131.000
CC	43729675	NO	12/11/2019	31/12/2019	\$ 1.200.000
CC	43821779	NO	21/08/2019	20/12/2019	\$ 3.900.000
CC	43834551	NO	15/10/2018	31/12/2018	\$ 98.890
CC	43840804	NO	20/05/2016	20/07/2016	\$ 24.600





* 2 0 2 1 1 0 0 0 1 4 6 6 8 *

Al responder por favor cite este número

Radicado No 2021100014668

Medellín, 07/10/2021

TIPO DCTO	NÚMERO DOCUMENTO	Tiene contrato a 30 de agosto de 2021?	Fecha inicio último contrato	Fecha finalización último contrato	Valor de viáticos o anticipos pendientes por legalizar a 31 de diciembre y que no tienen contrato al 30 de agosto de 2021
CC	43921923	NO	15/03/2021	31/05/2021	\$ 200.000
CC	43983422	NO	10/05/2019	9/04/2020	\$ 98.200
CC	43986641	NO	3/10/2019	30/11/2019	\$ 450.000
CC	43987312	NO	26/06/2019	13/12/2019	\$ 3.630.803
CC	50925062	NO	6/05/2019	31/01/2020	\$ 3.290.009
CC	51847596	NO	1/01/2021	31/03/2021	\$ 145.000
CC	64703281	NO	12/08/2019	31/10/2019	\$ 80.300
CC	65785902	NO	21/05/2021	19/06/2021	\$ 1.300.000
CC	70114586	NO	3/06/2020	20/07/2020	\$ 665.690
CC	70290888	NO	3/03/2021	31/03/2021	\$ 3.000.000
CC	70731944	NO	3/11/2020	30/11/2020	\$ 1.071.700
CC	71227221	NO	25/09/2020	15/02/2021	\$ 471.179
CC	71261505	NO	5/08/2019	30/11/2019	\$ 3.726.000
CC	71271442	NO	16/02/2021	28/02/2021	\$ 524.000
CC	71631185	NO	6/07/1995	3/12/2016	\$ 1.079.025
CC	71646501	NO	13/11/2016	31/12/2016	\$ 626.668
CC	71683685	NO	21/04/2021	1/05/2021	\$ 170.300
CC	71737166	NO	20/09/2019	19/01/2020	\$ 1.306.221
CC	71752150	NO	10/02/2020	31/05/2020	\$ 300.000
CC	72151305	NO	26/08/2020	11/12/2020	\$ 2.040.000
CC	73581119	NO	3/06/2020	20/07/2020	\$ 70.000
CC	78077601	NO	12/02/2021	30/06/2021	\$ 228.000
CC	98537371	NO	15/01/2018	21/08/2018	\$ 171.542
CC	98631048	NO	21/08/2020	20/12/2020	\$ 786.000
CC	98637630	NO	16/11/2018	30/12/2018	\$ 2.697.688
CC	98665112	NO	13/11/2019	31/12/2019	\$ 895.567
CC	1007028081	NO	24/04/2019	23/12/2019	\$ 3.359.000
CC	1017134918	NO	1/11/2019	30/11/2019	\$ 2.688.000
CC	1017146704	NO	19/08/2019	31/12/2019	\$ 170.300
CC	1017229347	NO	28/08/2019	9/11/2019	\$ 565.640
CC	1017229510	NO	1/07/2020	30/11/2020	\$ 96.600
CC	1026295828	NO	4/04/2019	31/12/2019	\$ 1.305.000
CC	1036393191	NO	1/10/2020	30/11/2020	\$ 4.457.500
CC	1036599034	NO	4/09/2019	30/12/2019	\$ 100.000

www.cga.gov.co / NIT: 811000372-7

Correo institucional: atencionalciudadano@cga.gov.co

Teléfonos: 3838787, 3838748, 018000942277; Fax: 3838756

Dirección: Calle 42B # 52-106, piso 7, CAD "José María Córdova" - La Alpujarra.



SC1827 - 1



* 2 0 2 1 1 0 0 0 1 4 6 6 8 *

Al responder por favor cite este número

Radicado No 2021100014668

Medellín, 07/10/2021

TIPO DCTO	NÚMERO DOCUMENTO	Tiene contrato a 30 de agosto de 2021?	Fecha inicio último contrato	Fecha finalización último contrato	Valor de viáticos o anticipos pendientes por legalizar a 31 de diciembre y que no tienen contrato al 30 de agosto de 2021
CC	1037323728	NO	2/01/2020	29/02/2020	\$ 84.000
CC	1037583047	NO	5/02/2019	31/01/2020	\$ 100.000
CC	1037585170	NO	14/08/2020	11/12/2020	\$ 82.555
CC	1037593222	NO	21/09/2020	20/02/2021	\$ 600.000
CC	1037620690	NO	7/05/2021	31/07/2021	\$ 2.880.000
CC	1037642299	NO	18/03/2020	15/03/2021	\$ 1.760.000
CC	1037646030	NO	21/09/2020	31/01/2021	\$ 200.000
CC	1038121950	NO	13/01/2020	25/02/2020	\$ 886.000
CC	1038434569	NO	15/03/2021	30/06/2021	\$ 24.600
CC	1041610210	NO	5/08/2019	30/11/2019	\$ 720.000
CC	1042766617	NO	7/01/2020	31/03/2020	\$ 371.400
CC	1049631263	NO	21/06/2019	30/04/2020	\$ 1.003.000
CC	1053782274	NO	3/05/2021	22/05/2021	\$ 876.940
CC	1088309463	NO	22/07/2020	30/10/2020	\$ 2.908.300
CC	1090391129	NO	4/11/2020	10/02/2021	\$ 4.727.165
CC	1128276143	NO	28/10/2017	31/12/2017	\$ 2.002.600
CC	1128281414	NO	24/09/2019	23/10/2019	\$ 320.110
CC	1128422785	NO	11/02/2017	30/06/2017	\$ 877.370
CC	1152457877	NO	15/03/2021	31/05/2021	\$ 640.000
#N/A	1023803273	NO	#N/A	#N/A	\$ 1.173.800
#N/A	1027891303	NO	#N/A	#N/A	\$ 2.041.300
#N/A	1027891520	NO	#N/A	#N/A	\$ 2.123.200
#N/A	1027892120	NO	#N/A	#N/A	\$ 1.995.800
#N/A	1036780341	NO	#N/A	#N/A	\$ 2.050.400
#N/A	1036953990	NO	#N/A	#N/A	\$ 1.064.700
#N/A	1036967246	NO	#N/A	#N/A	\$ 2.105.000
#N/A	1038137436	NO	#N/A	#N/A	\$ 1.173.800
#N/A	1038820123	NO	#N/A	#N/A	\$ 1.110.200
#N/A	1042775390	NO	#N/A	#N/A	\$ 2.041.300
Subtotal					\$ 99.490.494

Fuente: Informe de Viáticos no legalizados de los funcionarios, entregado por la U de A.

Elaboró: David Esteban Taborda Zapata– Ricardo Andrés Ramírez Correa – Contralores Auxiliares Auditores CGA

www.cga.gov.co / NIT: 811000372-7

Correo institucional: atencionalciudadano@cga.gov.co

Teléfonos: 3838787, 3838748, 018000942277; Fax: 3838756

Dirección: Calle 42B # 52-106, piso 7, CAD "José María Córdova" - La Alpujarra.



SC1827 - 1



* 2 0 2 1 1 0 0 0 1 4 6 6 8 *

Al responder por favor cite este número

Radicado No 2021100014668

Medellín, 07/10/2021

Asignación	Nº documento	Fecha de documento	Centro de beneficio	Indicador CME	Importe en moneda local
2002464	7601285137	15/10/2019	21640001	V	1.041.000
2004326	7100187140	15/09/2017	21700000	V	44.200
2004326	7600687289	4/09/2017	21700000	I	146.000
2004326	7600707773	17/10/2017	21700000	I	59.133
2004326	7601271559	13/09/2019	21700000	I	21.700
2004803	7100353075	13/02/2020	20400000	V	283.900
2005178	7601326957	27/12/2019	21540004	I	75.000
2005593	7601327076	27/12/2019	10410022	I	404.400
2006099	7100300139	10/05/2019	22540001	I	40.000
2006199	7100357780	9/03/2020	20400000	V	283.900
2006454	7100269846	2/11/2018	22040006	I	7.000.000
2006589	7100276547	7/12/2018	20740003	I	504.000
2006823	7600899673	30/05/2018	21700000	I	31.800
2006884	7100124454	18/10/2016	21402601	I	1.266.000
2008899	7600294244	25/04/2016	21502405	V	262.000
2009360	4600005765	7/04/2017	20401000	V	34.000
2009526	7100320253	26/08/2019	22540005	I	300.000
2009526	7100335597	24/10/2019	22540003	I	300.000
2009778	7100237237	28/05/2018	20740003	I	480.000
2009778	7600956379	24/07/2018	20740003	I	48.000
2010081	7100293539	4/04/2019	22000000	V	44.200
2010637	7100352870	12/02/2020	20400000	V	90.000
2010637	7100375873	30/11/2020	20400000	V	170.300
2010723	7100228859	18/04/2018	21730002	I	400.000
2010823	7600868525	11/04/2018	20740003	I	180.000
2010823	7600868527	11/04/2018	20740003	I	42.600
2012137	7100316811	9/08/2019	22040006	I	2.200.000
2012137	7100335286	23/10/2019	22040006	I	1.600.000
2012137	7601245342	26/08/2019	22040006	I	1.091.134
2012137	7601387018	20/02/2020	22040006	I	272.982
2012185	7100341439	20/11/2019	20400000	V	110.000
2012223	7100334402	18/10/2019	21760002	V	131.000
2012705	7100142922	3/02/2017	22540003	I	28.000
2012705	7100302209	20/05/2019	22540001	V	103.900
2012705	7100351770	10/02/2020	22540003	I	45.000
2013060	7100372585	28/10/2020	20400000	I	400.000
2013370	7100160800	28/04/2017	21540005	V	450.000
2013457	7100318978	21/08/2019	20400000	V	150.000

www.cga.gov.co / NIT: 811000372-7

Correo institucional: atencionalciudadano@cga.gov.co

Teléfonos: 3838787, 3838748, 018000942277; Fax: 3838756

Dirección: Calle 42B # 52-106, piso 7, CAD "José María Córdova" - La Alpujarra.



SC1827 - 1



Asignación	Nº documento	Fecha de documento	Centro de beneficio	Indicador CME	Importe en moneda local
2013524	7600320400	10/06/2016	21402601	I	666.000
2013524	7600320431	10/06/2016	21402601	I	156.100
2013524	7600320820	14/06/2016	21402601	I	1.447.000
2013524	7600329475	29/06/2016	21402601	I	341.795
2013524	7600414456	26/10/2016	21402601	I	202.995
2013524	7600414479	26/10/2016	21402601	I	319.831
2013524	7600415354	27/10/2016	21402601	I	611.892
2013524	7600422016	15/11/2016	21402601	I	505.062
2013524	7600452930	30/12/2016	21402601	I	44.420
2013675	7100337440	30/10/2019	20400000	V	383.400
2013706	4600010192	14/12/2018	20400000	V	-126.700
2014863	7100020053	21/05/2015	21402601	V	49.100
2014863	7100020053	21/05/2015	21402601	V	49.100
2016100	7100246043	25/07/2018	20400000	V	170.300
2016336	7100342772	28/11/2019	21740005	V	49.100
2017693	7100341811	25/11/2019	21940001	V	265.000
2018617	7100214805	12/02/2018	22040001	V	49.100
2028268	7600827914	5/02/2018	20740003	I	120.000
2029538	7100357749	9/03/2020	21400000	V	24.600
2040246	7601396485	6/03/2020	20400000	V	113.600
2042650	7100358879	13/03/2020	20400000	V	283.900
2045292	7100367859	24/08/2020	21140007	I	1.500.000
2052692	7601429936	27/05/2020	21940005	I	115.140
2086975	7100367915	25/08/2020	21140007	I	3.800.000
2094666	7100263781	9/10/2018	21540004	I	900.000
2110610	7100343418	29/11/2019	21460002	V	1.100.000
2114782	7100354345	19/02/2020	20400000	V	170.300
2116258	7100003650	25/02/2015	22002401	V	147.100
2119089	7100346296	13/12/2019	20400000	V	283.900
2119570	7100300103	10/05/2019	20400000	I	528.500
2119713	7100355824	27/02/2020	21560002	I	300.000
2123296	7100302160	20/05/2019	21460002	V	24.600
2123853	7100352845	12/02/2020	20400000	V	170.300
2139023	7100358319	11/03/2020	20400000	V	533.400
2139751	7100358902	13/03/2020	21300000	V	44.200
2145879	7100349964	30/01/2020	21540004	I	800.000
2146048	7100343425	29/11/2019	21530004	V	1.438.358
4001863	7100330974	4/10/2019	21660002	V	2.600.000
4003005	7100120408	29/09/2016	21502406	V	393.000





Asignación	Nº documento	Fecha de documento	Centro de beneficio	Indicador CME	Importe en moneda local
2016056	1100206206	4/03/2020	21540005	K	227.520
2016056	1100206207	4/03/2020	21540005	K	227.520
6000012	7100142686	31/01/2017	20230008	I	400.482
6000082	7100136359	1/12/2016	21402601	I	100.000
6000082	7600329478	29/06/2016	21402601	I	770.815
6000082	7600393458	12/09/2016	21402601	I	354.709
6000082	7600414493	26/10/2016	21402601	I	1.026.709
6000082	7600448130	26/12/2016	21402601	I	883.263
6000171	7100311750	12/07/2019	21930002	V	1.000.000
6000174	7100372432	27/10/2020	21640001	I	6.640.000
6000184	7100323898	9/09/2019	21700000	I	45.000
6000184	7601310307	29/11/2019	21700000	I	28.000
6000204	7100337584	31/10/2019	21640001	V	917.000
6000296	7601302410	18/11/2019	21400000	V	194.600
6000312	7100370841	6/10/2020	21740007	I	700.000
6000390	7100340226	14/11/2019	20400000	V	260.000
6000402	7601457752	8/09/2020	21740007	I	896.354
6000402	7601470712	14/10/2020	21740007	I	1.762.000
6000495	7100253413	28/08/2018	20740003	I	86.000
6000533	7100361860	19/05/2020	20730006	I	2.100.000
6000620	7100288915	14/03/2019	20760002	V	1.000.000
6000650	7601457492	8/09/2020	21740007	I	3.189.000
6000765	7100375493	26/11/2020	23030002	I	75.000
6000781	7601199797	4/07/2019	21460002	I	624.280
6000898	7601407658	16/03/2020	21702402	I	224.791
6000910	7100340228	14/11/2019	20400000	V	260.000
6000910	7100352854	12/02/2020	20400000	V	170.300
6000950	7100359104	16/03/2020	21460002	I	2.000.000
6000953	4800016869	31/12/2014	21702601	I	655.000
6000971	7601457537	8/09/2020	21740007	I	5.590.000
6001006	7100366699	30/07/2020	21640001	I	7.000.000
6001016	7100188358	20/09/2017	21700000	V	1.048.000
6001016	7100259384	21/09/2018	21700000	V	1.048.000
6001016	7100291320	26/03/2019	21700000	V	648.400
6001016	7100344104	3/12/2019	21740005	V	49.100
6001016	7100345037	6/12/2019	21740005	V	98.100
6001073	7601408350	20/03/2020	22000000	I	37.400
6001187	7601293831	29/10/2019	10410022	I	24.606
6001187	7601297555	7/11/2019	10410022	I	42.130





Asignación	Nº documento	Fecha de documento	Centro de beneficio	Indicador CME	Importe en moneda local
6001275	7100332085	10/10/2019	10410023	V	700.000
6001339	7100246596	27/07/2018	10410028	I	953.048
6001374	7100311740	12/07/2019	20760002	V	131.000
6001616	7100357173	5/03/2020	21530002	V	393.000
6001631	7100358575	12/03/2020	21540005	V	265.000
6001647	7601186102	17/06/2019	21740007	I	10.500
6001655	7100358397	11/03/2020	10410022	V	648.400
6001823	7100329895	1/10/2019	21740002	I	570.000
6001886	7100373776	10/11/2020	21140001	I	2.896.630
6002054	7100354168	18/02/2020	21760002	I	60.000
6002055	7100356241	28/02/2020	21730002	I	381.000
6002055	7100356355	2/03/2020	21730002	V	648.400
6002059	7100345093	6/12/2019	20400000	V	260.000
6002159	7100323633	6/09/2019	20400000	V	260.000
6002159	7100330911	4/10/2019	20400000	V	110.000
6002196	7100077529	29/02/2016	20702601	I	340.000
6002284	7100356712	3/03/2020	22830003	I	11.000.000
6002379	7100323684	6/09/2019	21640001	V	4.320.000
6002590	7100338609	6/11/2019	21130003	I	25.000
6002688	7100351035	6/02/2020	10410023	I	1.400.000
6002697	7601463874	23/09/2020	20760002	I	80.000
6002723	7100346321	13/12/2019	21530002	V	566.800
6002728	7601456904	3/09/2020	20760002	I	120.000
6002746	7100357131	5/03/2020	10410022	V	441.700
6002776	7100118682	22/09/2016	21702406	I	77.310
6002776	7100311916	15/07/2019	21740009	I	60.000
6002795	7100193601	11/10/2017	21740002	V	393.000
6002798	7100352498	11/02/2020	22540003	V	311.500
6002823	7100234479	15/05/2018	22100000	V	49.100
6002871	7100366030	22/07/2020	10410023	I	430.000
6002932	7100356272	28/02/2020	10410022	I	1.230.000
21788248	1100206208	4/03/2020	21540005	K	393.000
30232745	7100307719	18/06/2019	20740004	K	680.000
39356624	1100209181	30/11/2020	22940005	K	1.116.135
39356624	7100356322	2/03/2020	22940005	K	1.200.000
39356624	7100357621	9/03/2020	22940005	K	2.216.135
42936284	7100357605	9/03/2020	21540005	K	353.384
43027811	7601399137	10/03/2020	20740003	K	161.094
43070993	1100202026	30/01/2020	21540005	K	88.326





Asignación	Nº documento	Fecha de documento	Centro de beneficio	Indicador CME	Importe en moneda local
43079119	7601422095	13/04/2020	22040006	K	-100.800
43266071	1100202038	30/01/2020	21540005	K	746.384
43420806	7601411784	31/03/2020	21540005	K	22.668
43617585	7100341979	26/11/2019	20730006	K	390.000
43617585	7601272537	16/09/2019	21530004	K	486.560
43712313	7100032282	31/07/2015	21702401	I	1.200.000
43868429	1100202029	30/01/2020	21540005	K	1.912.178
43905692	7100341207	20/11/2019	20740004	K	1.000.000
43918161	7100336365	28/10/2019	20740003	K	129.700
44007561	7100310530	5/07/2019	10410025	K	4.000.000
51703097	1100206241	20/02/2020	21060002	K	738.000
71317717	1100202034	30/01/2020	21540005	K	588.973
71317717	1100205495	13/02/2020	21540005	K	618.362
71683485	7100327947	25/09/2019	20740004	K	180.000
71683485	7100345610	11/12/2019	20730006	K	180.000
71793268	7601318238	11/12/2019	20740003	K	136.405
71793268	7601318244	11/12/2019	20740003	K	144.000
71793268	7601399126	10/03/2020	20740003	K	99.300
91529981	7100299122	7/05/2019	20740004	K	2.412.225
1017186809	1100207020	9/07/2020	20730006	K	639.200
1036639924	7100328306	26/09/2019	20740004	K	3.200.000
1036639924	7100332274	11/10/2019	20740004	K	2.000.000
1036656836	7601428449	13/05/2020	20730006	K	197.500
1036656836	7601440328	17/07/2020	20730006	K	145.500
1037236541	7100345982	13/12/2019	20730006	K	180.000
1055272910	7100311225	10/07/2019	10410028	K	960.000
1055272910	7100315692	6/08/2019	21460002	K	300.000
1055272910	7100323016	5/09/2019	21460002	K	300.000
1055272910	7100327262	20/09/2019	21460002	K	960.000
1055272910	7100331335	8/10/2019	21460002	K	960.000
1055272910	7601298036	7/11/2019	21460002	K	27.500
1060588643	7601428838	14/05/2020	20730006	K	416.800
1060588643	7601435772	12/06/2020	20730006	K	59.100
1060588643	7601440326	17/07/2020	20730006	K	274.000
1128449309	7100356802	4/03/2020	20730006	K	393.000
1128455613	7100331324	8/10/2019	21460002	K	960.000
1128455613	7601297474	6/11/2019	21460002	K	178.100
1128455613	7601298106	7/11/2019	21460002	K	27.300
1128455613	7601302649	19/11/2019	10400000	K	933.800





Asignación	Nº documento	Fecha de documento	Centro de beneficio	Indicador CME	Importe en moneda local
1128455613	7601380795	3/02/2020	21460002	K	197.400
1128468256	7100359689	27/03/2020	11010009	K	180.000
1152184992	7601428451	13/05/2020	20730006	K	274.000
1152184992	7601456857	2/09/2020	20730006	K	102.500
1152438811	7601310056	28/11/2019	10410025	K	1.113.163
1152687931	1100204911	19/02/2020	20740004	K	96.600
1214715432	7100331339	8/10/2019	21460002	K	960.000
1214715432	7601380924	4/02/2020		K	80.000
1214715432	7601430313	28/05/2020	21460002	K	51.150
Subtotal					149.502.651
Total					248.993.494

Fuente: Informe de Viáticos no legalizados de los funcionarios, entregado por la U de A.
 Elaboró: David Esteban Taborda Zapata- Ricardo Andrés Ramírez Correa – Contralores Auxiliares Auditores CGA

HALLAZGO No. 4 – Arrendamiento Operativo – Administrativa. (A)

Analizados los contratos de bienes inmuebles propiedad de la Universidad de Antioquia que se encuentran en arrendamiento, se evidenció que dentro de los soportes contractuales y financieros de arrendamiento operativo, y una vez verificado el recaudo proveniente, arroja una cifra de deudores morosos por **\$27.039.037.486**, la gran mayoría de esta cartera con vencimientos de más de un año, lo anterior evidencia que la Universidad de Antioquia presenta deficiencias en las actuaciones administrativas y procesales que se deben surtir para el manejo y recaudo de cartera por este concepto, así como debilidades en el proceso ejecutivo por jurisdicción coactiva y falencias en la gestión, control, seguimiento y archivo a expedientes de Cartera por este concepto que posibiliten su adecuado recaudo, como lo establece la Ley 1066 del 2006 y la Resolución Rectoral 23743 del 14 de febrero de 2007 y 24913 del 19 de septiembre de 2007 Reglamento Interno de Cartera U de A, que estipulan las actuaciones, procedimientos y gestiones que deberán ser adelantadas e implementadas por los funcionarios de la Universidad de Antioquia.





CC O NIT	NOMBRE	N° CONTRATO	FECHA CONTRATO	VALOR CANON MENSUAL AÑO 2020	VALOR CARTERA CIERRE 2020
900.719.159	LIFE CAFE S.A.S	10850011-011-2020	3/03/2020	3.238.386	3.029.458
1.036.599.280	VIDES GUZMAN ADRIANA LINEY	10802504-033-2015	20/02/2017	470.184	470.184
1.040.362.779	LONDOÑO ALVAREZ ERIKA TATIANA	10850011-048-2018	19/11/2018	648.000	1.296.000
15.259.598	ARRUBLA CANO OSCAR ALONSO	8013-011-2012	10/01/2012	999.003	2.975.525
15.422.708	OCHOA HINCAPIÉ CARLOS ALBERTO	10850011 - 047-2019	28/05/2019	100.000	200.000
15.500.016	CARDONA GIL JESUS ANTONIO	8013-014-2001	9/11/2001	1.798.209	1.798.209
19.239.367	BETANCUR MORENO JULIO ALBERTO	8013-150-2013	9/11/2013	999.002	999.002
21463805	GONZALEZ MARÍA OLIVA	10850011-060-2019	3/07/2019	293.865	293.865
21468702	MONSALVE ZEA GLORIA MARCELA	20240002-02-19	19/06/2019	1.837.466	7.274.932
32473273	BETANCUR GALLEGU MARIA NOEMI	8880-111-2009	18/12/2009	1.813.187	1.813.187
43.342.983	MONTOYA FLOREZ ADRIANA MARIA	8013-117-2012	26/11/2012	2.570.735	2.570.735
70.066.292	HENAO CORREA ALVARO JOSE	8013-121-2007	9/11/2006	1.295.007	5.154.448
70.084.625	OCAMPO BETANCUR JAVIER ANTONIO	8013-036-2010	2/08/2010	1.999.000	3.998.000
70.108.088	MUNETON GUTIERREZ CARLOS ALBERTO	8013-020-2001	9/11/2001	1.998.009	2.997.027
70.133.098	CORREA CARDONA URIEL JOSE	8013-021-2001	9/11/2001	4.014.520	12.043.560





CC O NIT	NOMBRE	Nº CONTRATO	FECHA CONTRATO	VALOR CANON MENSUAL AÑO 2020	VALOR CARTERA CIERRE 2020
70.415.868	PINO ARIAS DIEGO LUIS	10850011-018-2020	2/03/2020	612.220	1.159.341
71.594.178	D'LEON DEL VALLE OSCAR JACOBO	1. 8013-112-2005 2. 10850011-025-2017	1. 08/11/2005 2. 25/10/2017	1. \$1.295.007 2. \$107.410	5.584.088
71.697.378	OCAMPO BETANCUR WILSON HUMBERTO	8013-070-2009	31/07/2009	932.656	932.656
800.105.244	SUMINISTROS ALIMENTICIOS.CO M S.A.S	1. 8013-025-2012 2. 8013-016-2009 3. Contrato de concesión	1. 25/06/2012 2. 23/04/2009 3. 19/08/2008	1. \$3.427.649 2. \$3.465.074 3. \$3.065.245	49.117.688
800.137.206	COOPERATIVA DE ESTUDIANTES Y EGRESA	1. 8013-038-2001 2. 8013-039-2001	1. 09/11/2001 2. 09/11/2001	1. \$863.921 2. \$1.398.603	17.808.251
80.769.283	PALACIOS POSADA JHONNY ALEXANDER	10850011-003-2020	3/02/2020	844.007	844.007
811.004.659	FUNDACION UNIVERSIDAD DE ANTIOQUIA	8880-280-2016	17/07/2013	4.302.390	4.302.390
811.016.192	INSTITUCION PRESTADORA DE SERVICIOS DE SALUD (IPS Universitaria)	Contrato 1 1-4. 087-2019 Contrato 2 y 3 5. 8013-036-2012 6. 8013-037-2012	1-4. 01/01/2020 5. 01/04/2012 6. 01/04/2012	1.151.663.102	24.812.470.475
811.016.364	SOLIDARIDAD EMPRESA ASOCIATIVA DE T	8013-152-2013	9/11/2013	863.921	2.591.763
8.297.732	OCHOA PEREZ FRANCISCO LUIS	1. 8013-013-2001	9/11/2001	1. \$3.093.214 2. \$2.406.948	11.000.324



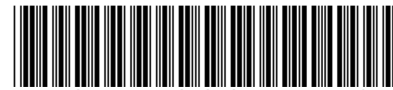

CC O NIT	NOMBRE	N° CONTRATO	FECHA CONTRATO	VALOR CANON MENSUAL AÑO 2020	VALOR CARTERA CIERRE 2020
		2. 8013-019-2001			
890.900.842	CAJA DE COMPENSACION FAMILIAR COMFENALCO	09-127	10/12/2009	73.195.599	2.028.013.672
890.985.032	COOPERATIVA DE PROFESORES DE LA UNIVERSIDAD DE ANTIOQUIA	1. 8880-158-2011 2. 10850011-009-2020	1. 01/04/2011 2. 16/03/2020	1. \$3.266.406 2. \$6.381.047	3.266.406
900.576.275	SANCEI S.A.S	1. 8013-050-2014 2. 10802504-024-2015	1. 12/05/2014 2. 13/04/2015	1. \$293.865 2. \$68.024	723.778
900.605.508	PAPELERÍA AL PUNTO MULTISERVICIOS	10802504-035-2016	3/08/2016	755.827	1.511.654
900.831.435	ARBÓREO GOURMET S.A.S	1. 8013-059-2014 2. 20702601-001-2015	1. 09/06/2014 2. 14/09/2015	1. \$2.938.655 2. \$1.053.364	11.976.057
900.916.884	FITOPLANT DEPARTAMENTO TÉCNICO S.A.S	20410011-02-2018	5/11/2018	342.000	1.026.000
901.168.222	INSTITUCIÓN UNIVERSITARIA DIGITAL DE ANTIOQUIA	IUD2020001	30/12/2019	8.553.000 Mediante OTROSÍ NUMERO UNO se disminuye el canon a \$4.266.500, dada la situación económica	4.266.500



CC O NIT	NOMBRE	N° CONTRATO	FECHA CONTRATO	VALOR CANON MENSUAL AÑO 2020	VALOR CARTERA CIERRE 2020
				presentada a causa de la pandemia.	
901.194.518	LAVELLO SAS	8013-084-2013	12/06/2013	2.380.311	4.760.622
98.544.110	ORTIZ GIL DIEGO LEON	1. 10850011-006-2020 2. 10850011-002-2020	1. 20/02/2020 2. 01/02/2020	1. \$2.938.656 2. \$3.238.386	12.211.468
70.830.234	CARDONA ARISTIZABAL JHON FREDY	20702601-2016	12/05/2016	1.977.138	9.369.914
900.349.264	NELSON QUINTERO PRODUCCIONES S.A.S	20410008-001-2020	29/01/2020	519.000	519.000
1.036.955.721	SILVA MONTOYA FEDERICO	20410008-002-2020	29/01/2020	363.300	363.300
900.873.795	ASI NATURAL S.A.S	20410011-02-2018	8/11/2018	800.000	8.304.000
					27.039.037.486

Fuente: Certificación y soporte entregado por la U de A.

Elaboró: David Esteban Taborda Zapata – Ricardo Andrés Ramírez Correa – Contralores Auxiliares Auditores CGA

Este hallazgo será insumo para próximas auditorias teniendo en cuenta que la vigencia auditada fue la 2020 y en lo corrido de la vigencia 2021, presentan actuaciones especiales en materia contractual y financiera específicamente en lo que se refiere al recaudo de canon de arrendamiento, con ocasión de la pandemia COVID19, la cual paralizó la mayoría de las actividades comerciales y prestación



de servicios que funcionaban en estos bienes que se encuentran en arrendamiento y que son propiedad de la entidad.

Sin embargo, el equipo auditor quiere hacer énfasis de revisión en el contrato de arrendamiento que la Universidad de Antioquia, suscribió con la I.P.S. Universitaria, considerándose este el contrato más representativo en cuantía de la Universidad en lo concerniente a recursos adeudados y con acuerdos de pago vigentes por concepto de arrendamiento que a la fecha de la auditoria ascienden a la cuantía de \$24.812.470.475, contrato que fue objeto de seguimiento por parte de este Equipo de Auditoría, toda vez que venía como insumo de auditoría de las vigencias fiscales 2018 y 2019.

En virtud de lo expuesto y ante la necesidad de verificar por parte de este Órgano de Control, el cumplimiento de los acuerdos pactados respecto de los valores adeudados por la IPS Universitaria, el cumplimiento del Acuerdo de pago Nro. 10101101-016-2019 suscrito el 27 de diciembre de 2019 y el cumplimiento de las modificaciones que fueron realizadas al contrato de arrendamiento con la Clínica León XIII, que indica un 40% del valor del arrendamiento mensual que equivale a \$420.386.592, serán cancelados 30 días antes de la finalización del contrato, es decir, el 14 de septiembre de 2023, así como de los proyectos de obra civil a ejecutarse con recursos producto del arrendamiento y que son aprobados por parte del Comité de Seguimiento, ante lo cual, de no cumplirse lo pactado entre las partes contractuales se podría incurrir en un presunto detrimento patrimonial.

Se deja observado este numeral para el seguimiento en próximas actuaciones que se realicen en la entidad. Se incumple lo expuesto en el numeral 2.2.3.2 Presentación de Notas a los Estados Financieros Anexo Resolución 193 de 2016, así como los principios de la función administrativa (responsabilidad, eficiencia y economía) enunciados en el artículo 3 Ley 489 de 1998.



4.3. Macroproceso Presupuestal

4.3.1. Ejecución de Ingresos

No se presentaron observaciones.

4.3.2. Ejecución de Gastos

HALLAZGO N°5 - Constitución de Reservas Presupuestales- Administrativa. (A)

Mediante Resolución de la Vicerrectoría Administrativa N° 114 del 31 de diciembre de 2020 la Universidad de Antioquia constituyo las Reservas Presupuestales por \$103.441.507.863, en este valor incluye reservas presupuestales de periodos anteriores por \$18.945.528.732, como se indica en el siguiente cuadro:

PERIODO DE CONSTITUCION	NUMERO DE RESERVAS	VALOR A DICIEMBRE 31 DE 2020	
2014	4	\$86.073.697	0,45%
2015	10	\$504.947.500	2,67%
2016	91	\$784.254.026	4,14%
2017	363	\$3.388.261.072	17,88%
2018	661	\$2.134.483.426	11,27%
2019	2.423	\$12.047.509.011	63,59%
TOTAL		\$18.945.528.732	

Fuente: Archivos Reservas Presupuestales 2020 U de A.
 Elaboro: Javier Alejandro Bedoya Toro – Contralor Auxiliar Auditor CGA

Ahora bien, según con el Acuerdo Superior 466 del 28 de Julio de 2020 se estableció para las reservas presupuestales en el artículo 10, literal j *“Son los compromisos legalmente constituidos por las unidades ejecutoras, respaldadas en registro presupuestal, pero cuya ejecución por razones excepcionales, no concluye dentro del año fiscal que termina y por ello se pagaran dentro de la vigencia siguiente”*

Por todo lo anterior, se establece que \$ 18.945.528.732 corresponden a vigencias anteriores y que no fueron pagados durante la vigencia 2020, inobservando con lo anterior el artículo 10 del Acuerdo Superior 466, lo anterior viene de auditorías anteriores, pero la entidad ha realizado acciones correctivas para mejorar.





HALLAZGO N° 6 – Falta de control en la identificación de riesgos en el macroproceso presupuestal- Administrativa. (A)

Desde el 2018, la Dirección de Planeación y Desarrollo Institucional a través de la División de Arquitectura de Procesos lidera la implementación del Proceso de Gestión Integral de Riesgos, como uno de los mecanismos para desplegar la Política Institucional de Gestión de Riesgos, regulada por el Acuerdo Superior 453 de del 29 de octubre de 2018. Así mismo la Universidad, procedió a la revisión y actualización de la metodología y documentación asociada al proceso; una vez finalizada esta actividad se priorizó el cumplimiento a lo establecido en el Plan Anticorrupción y Atención al Ciudadano.

En la Guía para la Gestión de Riesgos, la Universidad viene socializando la nueva metodología y capacitación de los gestores de riesgos, además de implementar su construcción y parametrización con la ayuda de un nuevo software denominado SIGIP (Sistema para la Gestión y Evaluación de Procesos) donde se incluye, el proceso asociado a los riesgos financieros como la posibilidad de ocurrencia de eventos que afecten el manejo de los recursos de la Universidad. Pero, al momento de la presente auditoria se identificó que se encuentra de manera general en el Mapa de Riesgos de corrupción por procesos, sin que se identificara en el mismo, los riesgos asociados al proceso presupuestal de la división financiera, donde se puedan identificar los posibles riesgos que puedan afectar su ejecución, como ocurrió durante la vigencia 2020 con los efectos asociados al Covid 19. Es importante incluir dentro de los riesgos financieros todo lo referente al macroproceso presupuestal de la Universidad, estableciendo la subestimación o sobreestimación presupuestal como un posible riesgo de ocurrencia, dentro del proceso financiero. ***Lo anterior se relaciona como insumo de verificación para próximas actuaciones de la Contraloría en su proceso Auditor.***

4.3.2.1 Plan Estratégico



No se evidenciaron hallazgos al respecto.

4.3.2.2. Adquisición, Recepción y Uso de Bienes y Servicios

HALLAZGO N° 7 – Información Contractual en Adquisición, Recepción y Uso de Bienes y Servicios - Administrativa (A)

Se evidenció en la plataforma de rendición del Sistema Electrónico de Contratación Pública SECOP I, que los datos plasmados por la Entidad son insuficientes, debido a la falta de implementación según el comunicado del 10 de agosto de 2019, de la Agencia Nacional Colombia Compra Eficiente, donde informó de *“la implementación de los nuevos campos en el SECOP I, dentro de los cuales se encontraba el campo de “rubro presupuestal” y “registro presupuestal” para la vigencia 2020, situación que conllevó en una dificultad y entorpeció la labor de auditoría al momento de definir la muestra contractual asociada al presupuesto, generando así datos inexactos al momento de su verificación, además cuando estos correspondían a contratos que no estaban liquidados o terminados. Al mismo tiempo, la Universidad tiene una deficiencia al registrar el número del contrato, máxime cuando este viene de un contrato madre con XXX número de pedidos, donde no se hace diferencia a través de un código adicional. Inobservando Decreto 1510 de 2013 compilado en el Decreto 1082 de 2015 en su Artículo 2.2.1.1.1.7.1.*

HALLAZGO N° 8 – Falencias de Planeación – Administrativa. (A)

Al verificar los ítems contractuales vs los ítems ejecutados, se pudo apreciar en los siguientes contratos que, por necesidad de ajustar los ítems en cumplimiento del objeto y necesidad contractual, se debió crear ítems de obra extra a cambio de ítems contractuales, llegando la obra extra a superar el 50% de su valor contractual. Igualmente, algunos ítems contractuales fueron necesarios incrementarlos en más del 50% proyectado inicialmente.

Aunque es claro que se busca optimizar el recurso total del contrato, se aprecia falencias en la planeación, cuando el total de obra extra es más del 50% de lo contractual y su obra adicional supera el 100% de lo proyectado; mostrando falencia



en lo descrito en sus estatutos, Resolución del 14 de noviembre de 2014 en su título 1, artículo 2.

Lo anterior permite concluir que los estudios previos de los siguientes proyectos, no cubrieron desde la fase precontractual la necesidad del proyecto, sino que fue necesario cambiar obra contractual o adicionar para optimizar el recurso.

NUMERO PEDIDO	RUBRO PRESUPUESTAL	VALOR CONTRATO	TIPOLOGIA	OBJETO DEL CONTRATO	NOMBRE CONTRATISTA	Ítems Que superan el 50% o la obra extra cuyo valor total fue mayor del 50 % contractual
4500086113	23110101	\$118.576.348	Obra Publica	Ejecutar las obras civiles hidrosanitarias eléctricas y obras complementarias para la construcción del gimnasio al aire libre en la sede Carmen de Viboral Seccional Oriente de la Universidad de Antioquia bajo la modalidad de precios unitarios fijos no reajustables de conformidad con los diseños técnicos planos y especificaciones técnicas del proyecto	CONCIVE SAS	Ítem 11.2.0 se superó en 100 Ítem 13.2.0 se superó en 124,93% Ítem 13.3.0 se superó en 208,5% Ítem 13.4.0 se superó en 643% Para este contrato , solo los ítems descritos si superaron en más del 50% de lo contractual
4500086114	23130104	\$121.483.403	Obra Publica	Realizar las obras civiles hidráulicas de mantenimiento adecuaciones reparaciones y obras complementarias para la infraestructura de la sede Sonsón Seccional Oriente por la modalidad de precios unitarios fijos no reajustables conforme con las especificaciones técnicas de construcción del proyecto	COOPERATIVA DE SERVICIOS INTEGRALES DE COLOMBIA	Ítems 1.2 se superó en 96.2% Ítem 4,2 se superó en 142% Ítem 4,3 se superó en 86,7 ítem 4,5 se superó en 87,1% ítem 8,1 se superó en 209,2% Si se observa que se superó en





NUMERO PEDIDO	RUBRO PRESUPUESTAL	VALOR CONTRATO	TIPOLOGIA	OBJETO DEL CONTRATO	NOMBRE CONTRATISTA	Ítems Que superan el 50% o la obra extra cuyo valor total fue mayor del 50 % contractual
						dichos ítems la cantidad proyectada para cubrir la necesidad del proyecto
4500085828	23130104	\$124.000.000	Obra Publica	Obras civiles para adecuaciones menores a la infraestructura física existente en las sedes de la Universidad de Antioquia ubicadas dentro del Área Metropolitana.	CONSUINGE NIARQ SAS	En los siguientes ítems contractuales se superó mas del 50% : ítems 1,1, se superó en 4100 % ítem 1,7 SE SUPERO EN 2887% ítem 1,8 se superó en 600% ítem 2,1 se superó en 386 % ítem 2,3 se superó en 2004 ítem 2,5 se superó en 237% ítem 2,6 se superó en 1649% ítem 2,8 se superó en 101% ítem 2,7 se superó en 323% ítem 3,1 se superó en 151% ítem 3,3 se superó en 595% ítem 6,1 se superó en 743%



NUMERO PEDIDO	RUBRO PRESUPUESTAL	VALOR CONTRATO	TIPOLOGIA	OBJETO DEL CONTRATO	NOMBRE CONTRATISTA	Ítems Que superan el 50% o la obra extra cuyo valor total fue mayor del 50 % contractual
						ítem 6,4 se superó en 235% ítem 7,2 SE SUEPREO EN 12186 % ítem 9,2 se superó en 3131% ítem 9,3 se superó en 3231% Y la Obra extra cubrió más 50% contractual
4500085972	23130104	\$ 64.948.090	Obra Publica	Ejecutar las obras civiles, eléctricas, y las instalaciones y equipos de seguridad a personas y bienes para la adecuación de las aulas 403 y 407 del bloque 6 de la Ciudadela Universitaria de la Universidad de Antioquia.	CONSUNGE NIARQ SAS	Obra extra que supero el 50%
4500087147 NOTA: este contrato fue resciliado y ejecutado a través del contrato 4500090480 o dif-009-2020 celebrado con el segundo elegible, que fue la empresa espacios	23140101 23140108	\$ 85.032.035		Ejecutar la obra civil, eléctrica e hidrosanitaria para la adecuación del kiosco de la Seccional Oriente – El Carmen de Viboral, destinado para el desarrollo de prácticas académicas y de extensión de los programas de Ciencias Culinarias y Nutrición y Dietética, bajo la modalidad de precios unitarios fijos no reajustables, de acuerdo con	ESPACIOS DISEÑO CONSTRUCCION SAS	Ítems 2,2,2 se superó en 74,88 % ítem 7,1,1 se superó en 57,65 % ítem 13,12,0n se superó en 100% ítem 13,13,0 se superó en 215% ítem 14,2,0 se superó en 87 %





NUMERO PEDIDO	RUBRO PRESUPUESTAL	VALOR CONTRATO	TIPOLOGIA	OBJETO DEL CONTRATO	NOMBRE CONTRATISTA	Ítems Que superan el 50% o la obra extra cuyo valor total fue mayor del 50 % contractual
Diseño construcción S.A.S.				las especificaciones técnicas, cantidades y presupuesto.		

Fuente: Expedientes contractuales Universidad de Antioquia, Vigencia 2020.
 Elaboró: Clara Mónica Sol Urdaneta Quiroga- Profesional Universitaria

HALLAZGO N° 9 – Falencias de Planeación - Administrativa. (A)

Revisado el contrato VA-125-2019, cuyo objeto es *“Ejecutar las obras civiles e hidrosanitarias para la construcción la etapa 1 bocatoma y aducción y la etapa 2 conducción del proyecto general de acueducto de la Hacienda Vegas de la Clara de la Universidad de Antioquia bajo la modalidad de precios unitarios fijos no reajustables de conformidad con los diseños técnicos informes planos especificaciones y las normas de calidad seguridad y gestión ambiental vigentes en la materia”* por un valor de \$379.966.767, (sin iniciar), se encuentran las siguientes inconsistencias.

Dicho proceso fue motivado inicialmente en los estudios previos de una situación nacida de una urgencia manifiesta, con ocurrencia de los hechos en mayo de 2018, pero luego lo justifican realizando un proceso de selección de mediana cuantía, se resalta que el proceso de selección se inició a finales de 2019 y se suspendió en el 2020 por temas de la emergencia sanitaria; ahora bien se reactiva, adjudica y legaliza en agosto de 2020, dicho contrato está respaldado con una vigencia futura en el CDP 1000694198 del 13/12/2019 y un CRP N° 4500090122 del 01/09/2020, para el 2021 se pasó como reserva presupuestal.

Al momento de la auditoría el contrato no cuenta con acta de inicio, por lo tanto, es inminente la resolución de la situación contractual, y la aplicación de sanciones a las partes que hayan incumplido en la ejecución del contrato.





También es importante resaltar la falta de planeación toda vez que con el contrato se pretendía subsanar, como se dijo anteriormente una situación de urgencia manifiesta, generada en el 2018, y actualmente se encuentra en riesgo el contrato al no ejecutarse toda vez que el invierno ha generado nuevas condiciones que no se podrán subsanar con las obras diseñadas para este contrato, es decir, los recursos se encuentra en riesgos; por consiguiente se tiene una incorrección no materializada por \$379.966.767. Situación que inducirá a futuras reclamaciones por parte del contratista quien ya ha incurrido en gastos, además que para los ítems presupuestados han cambiado los precios del mercado, todo lo anterior puede generar un posible detrimento patrimonial.

Debido a que el contrato se encuentra suspendido y no tiene una situación jurídica definida, **este mismo se dejara como insumo para próximas actuaciones de la Contraloría.**

4.4. Plan de Mejoramiento

HALLAZGO N° 10 Plan de Mejoramiento - Administrativa (A)

Se concluye, que la entidad en la evaluación al plan de mejoramiento para la vigencia 2020, acorde a los hallazgos del Informe definitivo a la Auditoria Regular de la vigencia 2019, estableció acciones de mejora para los 20 hallazgos que resultaron de dicho informe, y que para la fecha de la presente auditoría se encontraron abiertas 3 (tres) de las acciones de mejora en un avance del 50 % para los hallazgos N° 9, 10 y 11, de los cuales al evaluar su efectividad, tanto para el equipo auditor como para la Universidad éstas no son suficientes para el mejoramiento de las situaciones descritas, es decir, adquisición de inventarios son llevados al costo y al gasto, por tanto, no son llevados en el grupo 15 de inventarios, así como la titulación de algunos bienes inmuebles y los avances para viáticos y gastos de viaje. *Razón por la cual, este aspecto se deja como insumo para que sea objeto de seguimiento en próximas actuaciones que realice la Contraloría General de Antioquia en la entidad, y también por la Dirección de Auditoria Institucional de la Universidad de Antioquia.*



4.5. Otras Actuaciones

Informes de Auditoria Vigencias 2018 y 2019

Se registran como insumo para próximas auditorías, los siguientes contratos, debido a que se encontraron: en ejecución y/o sin liquidar:

CÓDIGO CONTRATO	VALOR CONTRATO	NOMBRE CONTRATISTA	OBJETO CONTRATO	TIPOLOGÍA	ESTADO DEL CONTRATO
2000502128, de abril 1 de 2019	\$6.000.000.000	AVIATUR S.A	EL CONTRATISTA SUMINISTRARÁ A LA UNIVERSIDAD, BAJO LA MODALIDAD DE INTERMEDIACIÓN, LOS PASAJES AÉREOS TANTO NACIONALES, COMO INTERNACIONALES NO PERTENECIENTES AL GRUPO UNO PARA LOS SERVIDORES PÚBLICOS, CONTRATISTAS DE LA UNIVERSIDAD Y VISITANTES EN COMISIONES QUE DEBAN VIAJAR EN EJERCICIO DE SUS FUNCIONES Y EN LOS EVENTOS QUE SE REQUIERA	SUMINISTROS	En ejecución, duración, 24 Meses hasta marzo 31 de 2021, saldo por ejecutar \$1,453.015.475 Según acta Nro. 9 de enero 31 de 2020. No, se tienen soportes de lostiquetes, ni la relación de las personas, entre estudiantes, empleados y otras personas que viajaron en ejercicio de sus funciones
4500084030, noviembre 20 de 2019,	\$1.054.708.932,	DISTRIMEDICAL LTDA	EL CONTRATISTA SE COMPROMETE CON LA CONTRATANTE AL SUMINISTRO POR DEMANDA DE INSUMOS PARA EL AREA DE CAPTACION CONVENCIONAL Y AFBRESIS: AL YX DOBLE PAQUETE GL OBULAR, AMICUS PLAQUETAS POR AFBRESIS, BOLSAS CUADRUPLES, BOLSAS TRIPLES, SOLUCION ADITIVA PARA PLAQUETAS,		En ejecución, hasta marzo 27 de 2021, a septiembre 18 de 2020 se ha cancelado \$901.709.918





CÓDIGO CONTRATO	VALOR CONTRATO	NOMBRE CONTRATISTA	OBJETO CONTRATO	TIPOLOGÍA	ESTADO DEL CONTRATO
			SOLUCIONANTICOGULANT E, INTERCAMBIO PLBSMATICO, COMPODOCKCOUNTER, FILTROS DESIEUCOCITADOR PLAQUETAS ADULTO, FILLROS DESIEUCOCITADOR GLBBULOS ROJOS, PARA EL BANCO DE SANGRE-CLLNICA LEBN XII I, ADMINISTRADO Y OPERADOPOR LA ESCUELA DE MICROBIOLOGIA		
4500072574, de marzo 11 de 2019	\$120.000.000	CONTEGRAL S.A	EL (LA) CONTRATISTA SE COMPROMETE CON LA CONTRATANTE AL SUMINISTRO DE CONCENTRADOS POR DEMANDA: (TILAPIA INICIACIÓN 45, MAXIPECES 38, MAXIPECES 32 Y MAXIPECES 28) , CONFORME A LA PROPUESTA COMERCIAL PRESENTADA EL 25 DE FEBRERO DE 2019, EN LAS INSTALACIONES DE LA CONTRATANTE.	SUMINISTROS	En ejecución hasta enero 10 de 2021, Falta por ejecutar \$211.744 A noviembre 23 de 2020 se ha cancelado \$119.788.256 Pendiente de acta de liquidación
4500080370 Agosto 29 de 2019	\$ 1.213.600.000	GRUPO SAN GERMAN EXPRESS S.A.S	PRIMERA. OBJETO: EL CONTRATISTA SUMINISTRARÁ, LA UNIVERSIDAD, LOS DESTINOS: MEDELLÍNMONTELÍBANO, MONTELÍBANO-MEDELLÍN, MEDELLÍNPUERTO BERRIO Y PUERTO BERRIO, MEDELLÍN PARA LOS SERVIDORES PÚBLICOS, CONTRATISTAS DE LA UNIVERSIDAD Y VISITANTES EN COMISIONES QUE DEBAN VIAJAR EN EJERCICIO DESUS FUNCIONES Y EN LOS EVENTOS QUE SE	SUMINISTR OS	En ejecución, Se le hicieron 3 prorrogas y 1 adición. Desde el 10 de Sep. De 2020, hasta el 11 de mayo de 2021



CÓDIGO CONTRATO	VALOR CONTRATO	NOMBRE CONTRATISTA	OBJETO CONTRATO	TIPOLOGÍA	ESTADO DEL CONTRATO
450007376, de abril 3 de 2019	1.488.287.500	CONSORTIA SAS	REQUIERA., DECONFORMIDAD CON LA PROPUESTA COMERCIAL PRESENTADA EL 28 DE AGOSTO DE 2019.		
4500072939 Fecha de 28 de mar. 2019	\$ 128.102.375	COMERCIALIZ ADORA ARTURO CALLES S.A.S	SUSCRIPCIÓN DE LA BASE DE, DATOS DE CINCO EDITORES, DE PUBLICACIONES CIENTÍFICAS, EN FORMATO ELECTRÓNICO: OXFORD UNIVERSITY PRESS TAYLOR FRANCISSPRINGER ELSEVIER ERSAGE	SUMINISTROS	Pendiente de Informe de interventoría y Seguimiento y del acta deliquidación
			CONTRATAR EL SUMINISTRO DE VESTUARIO DE LABOR Y TRAJES FORMALES, CON LOS REQUISITOS DE CANTIDADES, TALLAS, DISEÑOS, TIPO DE MATERIAL, ESTILOS Y DEMÁS QUE LA UNIVERSIDAD SOLICITE, Y ENTREGADOS EN LAS FECHAS QUE SE ESTABLEZCAN EN LAS OBLIGACIONES DEL CONTRATO; DESCRITOS EN EL ANEXO 1 DE LA INVITACIÓN PÚBLICA 10410046- 009-2018.	SUMINISTROS	En ejecución, Suspensión a partir de del 20 de mar. De 2020 Prorroga 3 meses, desde el 5 de nov. Hasta el 4 de feb de 2021.

Fuente: Contratos y soportes suministrados por la UDEA
Elaboró Gloria Beatriz Ceballos Tamayo, Profesional Universitaria, CGA Gloria Patricia Hoyos Agudelo-
Contralora Auxiliar- Coordinadora

Insumo contrato suministros, 2000502128, de abril 1 de 2019, “BAJO LA MODALIDAD DE INTERMEDIACIÓN, LOS PASAJES AÉREOS TANTO NACIONALES COMO INTERNACIONALES”, por valor de \$6.000.000.000, se encontraba en ejecución a la fecha, saldo por ejecutar, \$1,453.015.475, según acta Nro. 9 de enero 31 de 2020. “No se tienen soportes de los tiquetes, ni la relación de las personas, entre estudiantes, empleados y demás personas que viajaron”

SEGUIMIENTO REALIZADO

Mediante requerimiento al responsable del proceso, Gestión Administrativa Dra. Luz Dary Villegas Rivera, quien aporta a través de correo electrónico, la siguiente (información archivos que reposan en archivos de carpeta del





auditor AP/02):

- Relación en Excel de las personas y Nro. de tiquetes aéreos, correspondientes al acta Nro. 9.
- Muestra aleatoria de 31 facturas de 359 en total, que contiene el acta.

CONCLUSIÓN

El proceso de contratación se encuentra ajustado de conformidad con acuerdo superior 419 de 2014 y RR 39475 de 2014, estatuto interno de contratación de la U de A, los procesos de supervisión se encentraron documentados y reposan en actas de seguimiento

Insumo 4500080370, agosto 29, de 2019, contrato de transporte “*EL CONTRATISTA SUMINISTRARÁ, LA UNIVERSIDAD, LOS DESTINOS: MEDELLÍN MONTELÍBANO, MONTELÍBANO- MEDELLÍN, MEDELLÍN PUERTO BERRIO Y PUERTO BERRIO, MEDELLÍN PARA LOS SERVIDORES PÚBLICOS, CONTRATISTAS DE LA UNIVERSIDAD*”, En ejecución, Se le hicieron 3 prórrogas y 1 adición. Desde el 10 de Sep. De 2020, hasta el 11 de mayo de 2021:

La Dirección de Regionalización de la Universidad de Antioquia está interesada en realizar una prórroga No.4 de ocho (8) meses más, al contrato de suministros de pasajes aéreos No. REG 20420006 – 002 de 2019 con el Grupo San Germán Express, el cual inició el 10 de septiembre de 2019 y según prórroga No.3 termina el 11 de mayo de 2.020

CONCLUSIÓN

El proceso de contratación se encuentra ajustado de conformidad con el acuerdo superior 419 de 2014 y resolución rectoral 39475, estatuto interno de contratación de la U de A, los procesos de supervisión se encentraron documentados y reposan en actas de seguimiento

Insumo de auditoria, contrato Nro. 4500084030, noviembre 20 de 2019,



por valor de \$1.054.708.932, se dejó como insumo por encontrarse en la etapa de ejecución, se ha cancelado, \$901.709.918 a septiembre 18 de, 2020.

CONCLUSIÓN

Se revisaron las cotizaciones plasmadas en los estudios previos y el supervisor del contrato lo dió como ejecutado a entera satisfacción. Revisado el proceso contractual, el contrato se encuentra liquidado con fecha del 28 de mayo de 2021, se le realizó adición en tiempo cuatro meses (4) y en valor por (\$527.313.748), a través de la figura de vigencia fututa, Valor final del contrato, (\$1.582.022.680), con acta de liquidación de fecha del 28 de mayo de 2021

Insumo, 4500072574, de marzo 11 de 2019, EL (LA) CONTRATISTA SE COMPROMETE CON LA CONTRATANTE AL SUMINISTRO DE CONCENTRADOS POR DEMANDA: Falta por ejecutar \$211.744 A noviembre 23 de 2020 se ha cancelado \$119.788.256.

CONCLUSIÓN

Pendiente acta de liquidación, mediante Otro Sí modificatoria, prorrogar contrato de suministros de la referencia por ocho (8) meses más y adición en 40 millones de pesos. A la fecha el contrato sigue en etapa de ejecución, revisar en las actas de supervisión la revisión de los precios los cuales fluctúan de una factura a otra y compararla con los precios y cotización presentados en sus estudios previos de mercado, los precios presentados en la factura son diferentes a la cotización presentada por el proveedor.

Verificar que los precios facturados correspondan a las cotizaciones presentadas en los estudios previos.



ACUACULTURA			
406521	C. PECES 25 E. V006 x 1 kg (20 UNIDADES)	34.363	1.718.150
406040	C. PECES 25 E.	70.946	1.773.650
406540	C. PECES 25 E. V006	65.726	1.643.150
404040	C. MAXI-PECES 28% E.	79.743	1.993.575
402240	C. MAXI-PECES 32 2.5 mm E.	89.396	2.234.900
401540	C. MAXI-PECES 38 1.8 mm E.	101.296	2.532.400
400540	C. TILAPIAS INICIACION H.	114.168	2.854.200
400840	C. TILAPIAS INICIACION E.	131.842	3.296.050
432040	C. MAXI-TRUCHAS 45 SP E. 1.8 mm	118.302	2.957.550
432540	C. MAXI-TRUCHAS 45 SP E. 3.5 mm	118.302	2.957.550
433540	C. TRUCHAS 40 SP E.	110.114	2.752.850
433840	C. TRUCHAS 40 CP E.	132.307	3.307.675

Nro Items	Item	Descripcion	Bultos	Kilos	Precio Uni.	Descuento	Valor Total	Iva%
1	400540	C.TLAPIAS INICIACION H.	40.00	1600.00	\$138.881.00	0.00	\$5.555.240.00	5.00%
2	402240	C. MAXI-PECES 32 2.5mm E.	60.00	2400.00	\$104.564.00	0.00	\$6.273.840.00	5.00%
3	404040	C. MAXI-PECES 28 E. 4.7mm	20.00	800.00	\$93.274.00	0.00	\$1.865.480.00	5.00%
4	400840	C. TLAPIAS INICIACION E.	13.00	520.00	\$157.295.00	0.00	\$2.044.835.00	5.00%

Fuente: Carpeta contractual, Universidad de Antioquia.
Elaboro: Arley de Jesús Ramírez Patiño – Contralor Auxiliar auditor

Insumo 450007376, de abril 3 de 2019, “SUSCRIPCIÓN DE LA BASE DE DATOS DE CINCO EDITORES DE PUBLICACIONES CIENTIFICAS”, Pendiente de Informe de interventoría y Seguimiento y del acta de liquidación.

CONCLUSIÓN

El contrato presenta formato acta de recibo a satisfacción, y fue pagado en su totalidad, “Revisando la información adjunta consideramos que al momento de requerirse por parte del Ente de Control el acta de seguimiento se le sustentaría expresando que la empresa Consortia emitió una sola factura, por ende se realizó el recibo a satisfacción el cual es el formato que la Universidad tiene establecido para los contratos de ejecución inmediata, que debido a problemas de recursos de la Institución el área de tesorería realizó dos pagos, pero que esto no afectó la ejecución del contrato tal como se indicó en el formato de recibo a satisfacción”.

Insumo, 4500072939, Fecha de 28 de mar 2019, “CONTRATAR EL



SUMINISTRO DE VESTUARIO DE LABOR Y TRAJES FORMALES”, En ejecución, Suspensión a partir de del 20 de mar. De 2020 Prorroga 3 meses, desde el 5 de noviembre hasta el 4 de febrero de 2021.

CONCLUSIÓN

El contrato tiene acta de liquidación con fecha del 16 de abril de 2021, Vicerrectoría Administrativa – División de Talento Humano, el cual fue ejecutado a entera satisfacción, conforme lo indicó el Aval de interventoría en el acta suscrita el día 26 de marzo de 2021, el cual tiene por objeto el suministro de vestuario de labor y trajes formales para los empleados de la Universidad (servidores públicos, trabajadores oficiales y músicos).

MACROPROCESO FINANCIERO

Insumo de Auditoría Vigencia Fiscal 2018 y 2019- APLICACIÓN MARCO NORMATIVO

- En cuanto a los Bienes de Tienda Universitaria del MUUA (tienda del Museo), la Universidad de Antioquia aun no evidencia avance en su incorporación contable debido a que no hay una asignación de avalúos que le permita una medición fiable para su reconocimiento para los bienes catalogados en la Colección de Historia y Ciencias Naturales, ahora bien los relacionados con Arte Visual y Antropología, previstos para el año 2019, a pesar que se encuentran en desarrollo de asignación de valores, éstos no culminan y por tanto a la fecha no hacen parte de su debido reconocimiento contable.

SEGUIMIENTO REALIZADO

El equipo auditor solicitó certificación del avance en la incorporación contable de los bienes objeto de seguimiento, frente a lo cual, la Universidad informó:

“En atención a su solicitud sobre el avance en la incorporación contable de los inventarios de las 4 colecciones de Historia, Ciencias Naturales, Artes Visuales y Antropología, nos permitimos informar que se viene adelantando el avalúo de las



colecciones y bienes patrimoniales de artes visuales y antropología. En cuanto a la Colección de Artes Visuales se han valorado las obras de arte del Fondo Umberto Giangrandi, Fondo Rodrigo Arenas Betancur, Fondo Efraín Arrieta, Fondo Santiago Cárdenas, Fondo Fco. Antonio Cano, Fondo Juan Cristóbal Aguilar, Fondo Salón Nacional de Artes Visuales SNA, Fondo Jesusita Vallejo de Mora Vásquez, Fondo Héctor Fabio Castaño, Fondo Hernando Guerrero, Fondo Félix Ángel, Fondo Miguel Polling, Fondo Óscar Jaramillo, Fondo Luis Morales, Fondo Gráfica cubana, entre otros y la mayoría de obras públicas - esculturas que tiene la Universidad de Antioquia en sus diferentes sedes y seccionales, con respecto a la colección de Antropología, se ha logrado avanzar en la valoración de diferentes fondos que pertenecen a la colección de Arqueología Prehispánica como son: Orfebrería, Rodrigo Correa Diaz, Jane Elizabeth Newmark, Luis Vélez Arias, Miguel Eusebio Barrientos, Juan Fernando Vásquez, GAIA, QTC, la Colección de Cerámica Álzate fondo de Leocadio María Arango Uribe, así mismo como los fondos entregados por la empresa EPM del complejo Magdalena Medio, georreferenciados en Puerto Boyacá (Puerto Serviez), a su vez, la entrega de la investigación del convenio ISA-INTERCOLOMBIA P.M.A. MONURA (Montería - Urabá); actualmente se avanza en el avalúo de las piezas del complejo cultural Urabá-Tierralta.

En complemento de lo anterior, resaltamos que, conforme a lo estipulado en el Marco Conceptual para los activos, estos deben tener una medición monetaria fiable para ser incorporados en los estados financieros, razón por la cual los elementos de las colecciones que posee el MUUA no se encuentran reconocidos como activos aún, dado que su valor se asocia más a lo patrimonial y cultural, sin embargo, estamos trabajando en la medida de lo posible por asignarles un valor cercano a su realidad. En este sentido es importante mencionar que, la medición de los bienes museísticos es compleja, puesto que a partir de la promulgación de la Constitución Política de 1991 y del decreto 833 de 2002 y las subsecuentes normas, el comercio de bienes integrantes del patrimonio arqueológico de la Nación está prohibido en Colombia. Esto significa que uno de los factores fundamentales en el proceso de avalúo, esto es el mercado, se debe dar por inexistente en este caso. El avalúo monetario de estos bienes cumple, por tanto, otras funciones relacionadas con los seguros, la estimación del patrimonio u otros factores medibles en dinero, como la inversión en procesos de conservación, preventivos o intervenciones de carácter estructural, y sus respectivos resultados.



La inexistencia del mercado elimina el factor comparativo y los estudios de oferta y demanda como componentes del avalúo e impone la necesidad de adoptar otros criterios expresables en términos de precios. No obstante, la Universidad reconoce las colecciones del museo como parte de su memoria e identidad y otorga valor colectivo, histórico, estético y simbólico en su quehacer misional, por lo tanto, ha aunado esfuerzos para que dichas colecciones puedan ser medidas fiablemente mediante metodologías que permitan obtener un valor acorde a su particularidad y con personal especializado en cada una de ellas, pero dicho proceso es complejo y requiere de un tiempo prolongado.

Es importante aclarar que por las restricciones de ingreso a la Universidad de Antioquia que afectaron las actividades presenciales en la ciudadela universitaria durante el 2020 y en el presente año debido a la pandemia Covid-19, los avances no han sido mayores, puesto que solo un antropólogo ha tenido la posibilidad de continuar laborando en las instalaciones del Museo Universitario y avanzar en la valoración, mientras que los auxiliares administrativos que venían acompañando el proceso no tienen los permisos para ingresar al campus universitario, por tal motivo no se ha logrado avanzar en el avalúo del material etnográfico, los fondos diferentes al material arqueológico y la colección de historia y ciencias naturales”.

CONCLUSIÓN

Con base en la certificación expedida por la Universidad de Antioquia en la que observa que aún no se ha culminado con el proceso de identificación y valoración de los bienes del Museo MUUA, el equipo de auditoría **concluye que debe ser objeto de seguimiento por parte de este Ente de Control en próximas actuaciones que realice en la entidad.**

- La Universidad de Antioquia, indico en su Manual de políticas contables los estándares de medición para los Bienes como criterios para la contabilización en Propiedad Planta y Equipo determinado en la política contable 10.3 Reconocimiento, ahora bien, en cuanto al insumo registrado en Auditoria anterior, se evidencio aplicación y culminación de avalúos para los Bienes Inmuebles y para los Bienes Muebles totalmente depreciados, faltando de esta manera los que aún están siendo depreciados. Frente a los costos que



conlleve a terminar esta labor y la situación de presencialidad necesaria en sitio de personal idóneo versus la situación de Pandemia y políticas adoptadas por la Universidad deben ser revisadas y objeto de seguimiento por la Institución Universitaria.

SEGUIMIENTO REALIZADO

Con relación a este apartado, el equipo de auditoría solicitó a la Universidad certificación de los bienes muebles totalmente depreciados que aún se encontraban siendo utilizados por la entidad, cuyo valor superaba los dos salarios mínimos mensuales vigentes, así como su respectiva valoración.

CONCLUSIÓN

A este respecto la Universidad envió al equipo de auditoría una certificación expresada en los siguientes términos:

“En cuanto al numeral 2, informamos que la Universidad de Antioquia en la vigencia 2020, hizo la valoración de 9 bienes muebles que se encontraban totalmente depreciados, los cuales se detallan a continuación y se anexan sus avalúos:

Denominación del activo fijo	Avalúo
IMPRESORA LITOGRAFICA	130.000.000
ESTERILIZADOR	157.700.000
ESTERILIZADOR	112.666.667
BIOPLEX ANALIZADOR DE SANGRE	146.952.000
ANALIZADOR	862.048.000
MICROSCOPIO ELECTRONICO DE BARRIDO	730.695.000
SISTEMA DE MEDIDA DE PROPIEDADES FISICAS	897.736.000





FERMENTADOR	278.000.000
SISTEMA DE ALMACENAMIENTO	1.386.096.310
TOTAL	4.701.893.977

Fuente: Certificación bienes revalorizados vigencia 2020 U de A
 Elaboró: Beatriz Gómez- Ferney Escudero- Jorge Durán- C.A

(...), hacemos claridad que la Universidad de Antioquia no realizó avalúos de bienes inmuebles en la vigencia 2020, dado que el Marco Normativo para Entidades de Gobierno en la Norma de Propiedades, planta y equipo establece que la medición posterior será por el costo menos depreciación menos deterioro, esto indica que no se permite la actualización de su valor a través de avalúo técnico. La valoración de los bienes muebles en la vigencia 2020 solo fue realizada para efectos de saneamiento contable; tal es el caso de los bienes que estaban totalmente depreciados y se valoraron, los cuales se relacionaron en el punto anterior”.

Lo expuesto permite concluir que la Universidad a diciembre 31 de 2020, valoró los bienes muebles totalmente depreciados que se encontraban en uso, aspecto que permite la mejora de la información a sus diferentes usuarios al ser incluidos en los estados financieros y en las respectivas pólizas de seguros. **En razón de lo expuesto, este apartado no continuará como insumo para el siguiente proceso auditor y se deja como beneficio cualitativo en el presente informe.**

- El proyecto Integración de procesos de información financiera, el cual tiene una duración de 30 meses, a partir de octubre de 2018, hasta marzo de 2021 y un costo total de \$2.576.000.000. Continúa como parte del insumo debido a que el tiempo de cumplimiento esta aun abierto y debe ser objeto de verificación de próximas vistas por parte de este Ente de control en próximas visitas fiscales.

De otro lado la Universidad de Antioquia emitió el Estatuto Financiero mediante Acuerdo Superior 350 de 2007 y modificado por el Acuerdo Superior 466 de 2020. En el cual se determinó una mayor relevancia al análisis financiero que le permita un mayor impacto en las decisiones administrativas mediante Estados Financieros





razonables. Sin embargo, su aplicación y resultados deben ser verificados y evaluados en próxima visita fiscal por este Ente de control debido a la vigencia analizada por la actual auditoria no corresponde a dicho periodo.

SEGUIMIENTO REALIZADO

El equipo auditor realizó seguimiento de lo expuesto en este apartado, solicitó certificación sobre las acciones adelantadas por el proyecto Integración de procesos de información financiera, tendientes a subsanar las falencias del proceso de implementación del nuevo marco regulatorio.

CONCLUSIÓN

Frente a lo expuesto en el apartado anterior, la entidad expidió certificación en los siguientes términos:

“El proyecto de Integración de Procesos de Información Financiera continuó prestando su acompañamiento en la adecuada aplicación del Marco Normativo para Entidades de Gobierno emitido por la Contaduría General de la Nación mediante Resolución 533 de 2015 y sus modificatorias. Este Proyecto culminó en marzo del 2021.

El Proyecto brindo capacitación a los funcionarios de la División de Gestión Financiera sobre las diferentes normas aplicables a la Institución, realizó mejoras al Manual de Políticas Contables, prestó apoyo para el desarrollo de los avalúos de los bienes muebles e inmuebles, incluido las colecciones del Museo Universitario de la Universidad de Antioquia – MUUA y para el saneamiento de las cifras de la información financiera en los que se identificó la necesidad. En el caso de los avalúos se aclara que estos se encuentran culminados en su totalidad, excepto las colecciones del museo, estos se realizan a partir del 2020 solo para efectos de saneamiento contable en relación con los bienes que se encuentran totalmente depreciados y en uso.

Adicionalmente, se elaboró y socializó el nuevo Estatuto Financiero expedido mediante Acuerdo 466 del 2020, el cual incorpora todo el ciclo financiero de la



Universidad y se rige por los principios de: sostenibilidad financiera, transparencia, integralidad, autonomía presupuestal, defensa de lo público, unidad de caja, solidaridad financiera, reconocimiento de los hechos económicos, planificación, participación, eficiencia del gasto, anualidad y universalidad”.

De acuerdo con lo anterior, se concluye que efectivamente el proyecto de integración de procesos de información financiera, finalizó en marzo de 2021 adelantando diferentes acciones tendientes a mejorar el proceso financiero. Además, fue adoptado el Estatuto Financiero en la vigencia 2020, estableciendo las políticas, principios y reglas generales que rigen el manejo financiero de la Universidad.

En razón de lo anterior y ante las acciones de mejora evidenciadas en el presente proceso auditor, este ítem no continuará como insumo para próximas actuaciones de este Ente de Control.

SEGUIMIENTO HALLAZGO No. 9 VIGENCIA FISCAL 2019- INVENTARIOS

El Manual de Políticas Contables de la Entidad señala en el capítulo de los inventarios, numeral 9.3 Reconocimiento lo siguiente: Las unidades Académicas y Administrativas que gestionen bienes o servicios en la Universidad de Antioquia, reconocerán como inventarios los activos adquiridos, los que se encuentren en proceso de transformación y los producidos, así como los productos agrícolas que se tengan con la intención de:

- Comercializarse en el curso normal de la operación
- Distribuirse en forma gratuita o a precios de no mercado, en el curso normal de la operación, o
- Transformarse o consumirse en actividades de producción de bienes o prestación de servicios.

Con relación a esto se evidencio que parte de la adquisición de inventarios son llevados al costo y al gasto, por tanto, no son registrados en el grupo 15 de inventarios, incumpliendo el Manual de Políticas.





La situación descrita incumple lo enunciado en el numeral 9.3 del Manual de Políticas Contables de la Universidad de Antioquia, adoptado mediante Resolución Rectoral No. 46586 del 20 de diciembre de 2019 y en el Marco Conceptual para la preparación y presentación de información financiera de las Entidades de Gobierno, numeral 4.2.1 Verificabilidad, regulación expedida por la Contaduría General de la Nación.

NOTA: Debido a la importancia del hallazgo, y con el ánimo de verificar las acciones que se implementen, se solicita que sea objeto de revisión en próximas actuaciones que realice la Contraloría General de Antioquia

SEGUIMIENTO REALIZADO

El Ente de Control visitó la Hacienda la Montaña ubicada en el Municipio de San Pedro de los Milagros y la Comisión fue atendida personalmente por su Decana de Ciencia Agrarias la Dra. Liliana Mahecha Ledesma y su Equipo de Trabajo. Evidenciando las siguientes observaciones las cuales quedarán como insumo para la próxima auditoría.

- Se evidenció que el manejo dado al Inventario, en la parte que corresponde a Medicamentos Generales, son almacenados como farmacia, siendo llevados sus actas de ingresos y egresos en hojas de Excel, observando que está pendiente la optimización del mismo y el cargue y el manejo de la información a través de la plataforma SAP
- En cuanto al manejo de los suplementos alimenticios que procesan en la Hacienda la Montaña y que tienen como fin mejorar la vida nutricional de las especies ganaderas, avícolas y porcícolas, se evidenció que estos alimentos procesados no son registrados en línea en la plataforma financiera SAP, dificultando su control en tiempo real.
- Los nacimientos y muerte de los Semovientes, son registrados en forma manual y en plantillas, siendo reportados en forma mensual para el correspondiente registro contable.



A su vez, se solicitó certificación sobre el manejo del inventario de farmacia y suplementos alimenticios e integración con la plataforma financiera, la cual fue expedida en los siguientes términos:

“De manera conjunta, atendiendo sus dos preguntas, una en relación con la manera en que se manejan los inventarios de farmacia y suplementos alimenticios en las haciendas, dos, con el avance en el proceso de integración y sistematización con SAP, comparto la siguiente información.

- 1. Una vez terminado el proceso de compra y solo cuando se reciben los insumos, bien sea medicamentos para la farmacia o materias primas para la elaboración de los alimentos balanceados o suplementos alimenticios, se realiza el registro en plantillas de Excel compartidas en DRIVE de Google; en esta plantilla se ingresa la información correspondiente al tipo de insumo, para los cuales se asigna un código para su seguimiento, en este se describen las características del insumo o fármaco, las unidades de medida, el precio antes y después de IVA, el proyecto y rubro por el cual se registra la compra, la cantidad comprada en la respectiva unidad de medida y el valor total de la compra. En el DRIVE de inventarios se carga el alimento producido para ir asentando los movimientos conforme se van dando los gastos, en aves, cerdos u ganadería.*

Los registros de consumos de farmacia se registran diariamente, soportados en los registros de campo que son: consumo en farmacia, soportados por las recetas o fórmulas definidas por el médico veterinario o asesor veterinario de la respectiva unidad productiva; este registro de campo se lleva de manera manual en cada galpón y de allí se transcribe la información al DRIVE de Google.

En el caso de las materias primas, se planifica la necesidad de alimentos de acuerdo con el número de animales y etapas productivas, se realizan ajustes a la formulación de los alimentos de acuerdo con la disponibilidad y precio de las materias primas, se realiza la molienda y preparación del alimento. En este momento y en la preparación de cada bache, se registra el gasto de materias primas en tarjetas de campo tipo Kardex, información que permanece en la planta de alimento; esto se registra diariamente en el DRIVE de alimentos



producidos y la unidad productiva a la que se está destinando. Encada unidad productiva se registra en una tarjeta de campo el consumo diario de alimento; la información de las tarjetas de campo se transcribe al drive de inventarios.

- 2. En relación con el proceso de integración con el sistema SAP para el manejo de inventarios, se conformó un grupo de trabajo entre la Facultad y el Centro de Competencias SAP, del nivel central. Se han realizado varias mesas de trabajado en las que se analizaron las necesidades de las haciendas (Levantamiento de requerimientos) y la manera como se siguen los procesos hasta ahora; esto equivale aproximadamente a un 25% de avance en el trabajo que se requiere para poder tener una herramienta que facilite el manejo integral de los inventarios tanto de fármacos como de materias primas y otros insumos, a la vez que integraría el manejo de inventario de semovientes”.*

CONCLUSIÓN

Después de realizar los diferentes procesos de auditoría, a través de verificación o inspección física, como por medio de entrevistas e información suministrada por la entidad, el equipo auditor concluyó que a pesar de los avances **este insumo debe continuar para que sea objeto de seguimiento en una próxima actuación de la Contraloría General de Antioquia. Se deja este apartado como insumo, quedando redactado en los siguientes términos:**

El Manual de Políticas Contables de la Entidad señala en el capítulo de los inventarios, numeral 9.3 Reconocimiento lo siguiente: Las unidades Académicas y Administrativas que gestionen bienes o servicios en la universidad de Antioquia, reconocerán como inventarios los activos adquiridos, los que se encuentren en proceso de transformación y los producidos, así como los productos agrícolas que se tengan con la intención de:

Comercializarse en el curso normal de la operación Distribuirse en forma gratuita o a precios de no mercado, en el curso normal de la operación, o Transformarse o consumirse en actividades de producción de bienes o prestación de servicios.

Con relación a esto se evidencio que parte de la adquisición de inventarios son llevados al costo y al gasto, por tanto, no son registrados en el grupo 15 de inventarios, incumpliendo el Manual de Políticas.



En visita de campo a una de las haciendas de la Universidad se observó lo siguiente:

- Se realizan actas de ingreso y egreso en Excel para los medicamentos, evidenciando que está pendiente el cargue y el manejo de la información a través de la plataforma SAP.
- En cuanto al manejo de los suplementos alimenticios que procesan en la Hacienda la Montaña y que tienen como fin mejorar la vida nutricional de las especies ganaderas, avícolas y porcícolas, se evidenció que estos alimentos procesados no son registrados en línea en la plataforma financiera SAP, dificultando su control en tiempo real.
- Los nacimientos y muerte de los Semovientes, son registrados en forma manual y en plantillas, siendo reportados en forma mensual para el correspondiente registro contable, evidenciando el no registro en línea con la plataforma financiera.



Insumo de Auditoría Vigencia Fiscal 2018 hallazgo 19 y 2019- EXENCIONES PAGO DERECHOS MATRÍCULA POSGRADO

Al revisar el Trámite de las exenciones que la Universidad otorga al personal docente y administrativo para el pago de derechos de matrícula en los programas de posgrado, semestralmente la Dirección de posgrados verifica el cumplimiento de los requisitos para la renovación, en caso de incumplimiento, el beneficiario se hace responsable de los reintegros de los recursos correspondientes de conformidad en lo previsto en los artículos 4 y 5 del Acuerdo Superior 438 de 2016. Como resultado de la evaluación se constató que:

Existen beneficiarios con fecha de trámite desde el año 2014 - 2018 y que a la fecha del presente informe no se encontró gestión administrativa relacionada con la recuperación de estos recursos, debido a que el área de posgrados y jurídica no está informando oportunamente al área de cartera las novedades relacionadas con los pagarés y carta de instrucciones que respaldan los beneficios entregados. Adicionalmente se observó que estas operaciones no se están reconociendo contablemente, subestimando el saldo de la categoría denominada Otras Cuentas por Cobrar. (Código 13849003). (ver cuadro adjunto)

SEGUIMIENTO REALIZADO

El equipo auditor solicitó al ente auditado certificación del avance en la recuperación o el cumplimiento de los compromisos por parte del personal docente y administrativo a los que les fueron otorgados beneficios respecto a los derechos de matrícula, la cual fue expedida en los siguientes términos:

En atención al requerimiento de la referencia, y actuando dentro del término concedido, procedemos a remitir la información solicitada, en los siguientes términos:

“De acuerdo a la observación 19 del informe presentado por la Contraloría General de Antioquia, se evidenciaron 30 casos de posibles incumplimientos frente al compromiso de grado de estudiantes que fueron beneficiarios de exenciones en los derechos de matrícula para adelantar estudios de posgrados en la universidad. Sobre estos casos particulares, la Universidad de Antioquia ha venido adelantando las acciones necesarias con el fin de definir el cumplimiento de los compromisos de



grado por parte de cada estudiante allí relacionado, así como las que buscan la recuperación de los recursos en los casos que proceda.

En este orden de ideas, le informamos el estado actual del avance de la gestión realizada respecto de los 30 casos objeto de la observación, que comprende la verificación del cumplimiento de los compromisos por parte de los estudiantes y de la gestión administrativa de recuperación de los recursos en los casos evidenciados en incumplimiento, tal como se detalla en el cuadro adjunto, en el que se precisa en la columna “Resumen estado septiembre 2021” que:

- 4 personas se encuentran activas en el programa de posgrado o en términos para acreditar el título. Esto significa que frente a estos casos no se requiere por el momento adelantar ninguna gestión administrativa de recuperación de recursos.
- 8 personas respecto de las cuales se adelantó el trámite administrativo para proceder con la declaratoria de incumplimiento, y actualmente se encuentran en proceso de firmas las Resoluciones Rectorales que declaran el incumplimiento. Una vez en firme estos actos, se adelantará el cobro en cada caso, para la recuperación de recursos.
- 7 personas se le están adelantando el trámite administrativo previo a la declaración de incumplimiento. En estos casos ya se avanzó con los requerimientos previos a la declaración: a partir de las respuestas recibidas, en ejercicio del derecho de defensa y del debido proceso, en algunos de ellos ya se proyectó la resolución de incumplimiento la cual se encuentra en revisión final para pasar a firmas, y en otros, se están revisando las respuestas en las que se alegaron causales de fuerza mayor o caso fortuito para cumplir con los compromisos adquiridos con la Universidad, siendo estos últimos analizados de manera estricta con el fin de determinar si se da fin al proceso o si es del caso, continuar con la declaración de incumplimiento.
- 4 personas se graduaron, acreditando el cumplimiento del compromiso adquirido con la Universidad de Antioquia.
- 5 personas realizaron el reintegro a la Institución, de los recursos recibidos por concepto de exención debidamente indexados, respecto de los cuales se cuenta con el paz y salvo de cartera y/o constancia de pago.



- 1 persona realizó el reintegro a la Institución de los recursos recibidos por concepto de exención, sin la indexación, por lo que está siendo requerida para que cancele el saldo pendiente por este concepto.
- 1 persona a la que se le declaró el incumplimiento, resolución que se encuentra en trámite de notificación y presentación de recursos”.

SEMESTRE (semestre facturación)	CEDULA	NOMBRE ESTUDIANTE	VALOR DERECHOS	EXENCIÓN APLICADA	PROGRAMA	Resumen estado septiembre 2021
ACTIVOS O PENDIENTES DE REQUISITO ACADÉMICO PARA GRADO						
20141	1067887448	JULIETH VITAL LÓPEZ	3,935,300	Docente de cátedra	Maestría en Educación (Investigación)	La estudiante reingreso en el semestre 20211: ACTIVA
20141	32561457	MARÍA ELICENIA MONSALVE UPEGUI	4,914,700	Docente de cátedra Docente de tiempo completo y medio tiempo	Doctorado en Educación	En términos para acreditar título
20141	71720937	ERNESTO CORREA HERRERA	4,108,720	Docente de medio tiempo y tiempo completo	Doctorado en Artes	El estudiante reingreso en el semestre 20212: ACTIVO
20141	43628807	SANDRA ZULIANI COLETTI	3,935,300	Docente de cátedra Beca mejor graduado	Maestría en Ciencias Ambientales (Investigación)	En trámite de cumplimiento de requisitos de grado
SEMESTRE (semestre facturación)	CEDULA	NOMBRE ESTUDIANTE	VALOR DERECHOS	EXENCIÓN APLICADA	PROGRAMA	Resumen estado septiembre 2021
EN TRÁMITE DE FIRMA ACTO QUE DECLARA INCUMPLIMIENTO						
20141	13720721	FRANCISCO DE J. PENA RIVERA	4,108,720	Docente de cátedra	Doctorado en Ciencias Básicas Biomédicas	En trámite de firma acto que declara el incumplimiento
20141	71269859	JHON ALEXÁNDER GÓMEZ GÓMEZ	2,568,720	Docente de cátedra	Maestría en Ciencias Básicas Biomédicas (Investigación)	En trámite de firma acto que declara el incumplimiento



20141	71702100	CARLOS FELIPE LONDOÑO VELÁSQUEZ	4,914,700	Empleado no docente de tiempo completo	Maestría en Gestión de Ciencia, Tecnología e Innovación (Profundización)	En trámite de firma acto que declara el incumplimiento
20141	71711581	VÍCTOR OCTAVIO MADRID HENAO	3,439,700	Docente de cátedra	Maestría en Motricidad y Desarrollo Humano (Investigación)	En trámite de firma acto que declara el incumplimiento
20141	71732653	CARLOS ANDRÉS VERA MAZO	3,439,700	Docente de cátedra	Maestría en Derecho (Investigación)	En trámite de firma acto que declara el incumplimiento
20141	71765852	ÉMERSON HIPÓLITO CHINDOY LUNA	5,131,280	Docente de cátedra	Doctorado en Ciencias Sociales	En trámite de firma acto que declara el incumplimiento
20141	43278846	NORA DELY ACEVEDO HOYOS	2,950,000	Docente de cátedra Docente de tiempo completo y medio tiempo	Maestría en Ciencias Químicas (Investigación)	En trámite de firma acto que declara el incumplimiento
20141	98486169	LUIS CARLOS RODRÍGUEZ ÁLVAREZ	3,935,300	Docente de cátedra	Doctorado en Artes	En trámite de firma acto que declara el incumplimiento
SEMESTRE (semestre facturación)	CEDULA	NOMBRE ESTUDIANTE	VALOR DERECHOS	EXENCIÓN APLICADA	PROGRAMA	Resumen estado septiembre 2021
EN TRÁMITE DE DECLARACIÓN DE INCUMPLIMIENTO						
20141	42980510	ALICIA GUILLERMINA MORALES CADAVID	3,439,700	Docente de cátedra	Maestría en Derecho	En trámite de declaración de incumplimiento
20141	43742699	MARY LUZ MONTOYA SÁNCHEZ	3,080,000	Docente de cátedra	Maestría en Educación-Oriente (Investigación)	En trámite de declaración de incumplimiento
20141	70557856	LUIS CARLOS HINCAPIÉ MUÑOZ	3,591,280	Docente de tiempo completo y medio tiempo	Maestría en Comunicaciones	En trámite de declaración de incumplimiento



20141	71222066	HERNÁN GONZALO BARRERA CANO	3,591,280	Docente de cátedra	Maestría en Gestión Cultural	En trámite de declaración de incumplimiento
20141	71770529	JOSÉ ANTONIO SOLANO ATEHORTÚA	2,568,720	Docente de tiempo completo y medio tiempo	Doctorado en Matemáticas	En trámite de declaración de incumplimiento
20141	98647487	JORGE HERNÁN VÉLEZ GALLEGU	4,425,000	Docente de cátedra	Doctorado en Ingeniería Electrónica	En trámite de declaración de incumplimiento
20141	98694840	NORBERTO ALONSO BUILES BUSTAMANTE	3,439,700	Docente de cátedra	Maestría en Motricidad y Desarrollo Humano	En trámite de declaración de incumplimiento
GRADUADOS						
20141	15372299	SERGIO ESTRADA MIRA	3,935,300	Docente de tiempo completo y medio tiempo	Doctorado en Ciencias Básicas Biomédicas	Graduado
20141	15511595	JAIRO ALEJANDRO HURTADO ÁLVAREZ	4,108,720	Docente de cátedra	Maestría en Ciencias Ambientales (Investigación)	Graduado
20141	3474031	JORGE NELSON RUIZ LLANO	3,439,700	Empleado no docente de tiempo completo	Maestría en Ingeniería	Graduado
20141	42962834	PATRICIA DE JESÚS MORALES VEGA	3,439,700	Docente de tiempo completo y medio tiempo	Doctorado en Física	Graduado
SEMESTRE (semestre facturación)	CEDULA	NOMBRE ESTUDIANTE	VALOR DERECHOS	EXENCIÓN APLICADA	PROGRAMA	Resumen estado septiembre 2021
REINTEGRO DE RECURSOS						
20141	15385665	DIEGO FERNANDO ROJAS VAHOS	2,568,720	Estudiante instructor Docente de cátedra	Doctorado en Biotecnología	Realizó reintegro de recursos
20141	43843824	ANA MARÍA CARDONA TRUJILLO	3,935,300	Docente de cátedra	Maestría en Educación (Investigación)	Realizó reintegro de recursos
20141	71726662	CARLOS JAVIER	4,108,720	Docente de cátedra	Doctorado en Ciencias Veterinarias	Realizó reintegro de recursos



		TABARES SERNA				
20141	71743320	CARLOS ENRIQUE MORALES ECHEVERRI	3,591,280	Docente de cátedra	Maestría en Ciencias Animales (Profundización)	Realizó reintegro de recursos
20141	98581663	JOHN MARIO SERNA GIRALDO	3,935,300	Docente de cátedra	Doctorado en Lingüística	Realizó reintegro en recursos
20141	98498396	JAIME ALBERTO AGUDELO FIGUEROA	3,439,700	Docente de medio tiempo y tiempo completo	Maestría en Derecho (Investigación)	Realizó reintegro de recursos parcial
SE DECLARÓ INCUMPLIMIENTO						
20141	71290707	JUAN ESTEBAN RAMÍREZ RUIZ	3,591,280	Docente de cátedra	Maestría en Ciencias Animales	Se declaró el incumplimiento mediante la Resolución Rectoral 47970 de 2021

Fuente: Certificación exenciones matrículas posgrados U de A
 Elaboró: Beatriz Gómez- Ferney Escudero- Jorge Durán- C.A

CONCLUSIÓN

Una vez analizado el contenido de la respuesta dada por la U de A el equipo auditor concluye que la entidad ha realizado un seguimiento a los recursos de exenciones de matrículas de posgrado de estudiantes beneficiados, pero que no habían culminado los estudios, identificando que fueron reintegrados recursos por **\$21.579.020, generando un beneficio del proceso auditor**. Cabe aclarar que en algunos se declaró el incumplimiento y a la fecha de auditoría en campo, se adelantaban gestiones tendientes a la recuperación de otros recursos, **lo cual debe ser objeto de seguimiento por parte de este Ente de Control en próximas actuaciones que realice en la entidad, toda vez que de no hacerse efectivo la recuperación de los recursos, puede configurarse un presunto detrimento patrimonial.**

Insumo de Auditoría Vigencia Fiscal 2018 hallazgo 29 y 2019- VACACIONES CON MÁS DE 2 PERIODOS ACUMULADOS.



Dado que el informe definitivo de la auditoría regular a la vigencia 2018 fue notificado en noviembre de 2019, la Universidad de Antioquia no contó con el tiempo suficiente de adelantar acciones correctivas que subsanara el hecho observado por el equipo auditor, y que al 31 de diciembre de 2019 aún figuraban empleados con 4 periodos pendientes de vacaciones por disfrutar, el **hallazgo se actualizará en cuanto a las fechas citadas y continuará como insumo de auditoría para realizarle seguimiento en futuras actuaciones por parte del Ente de Control.**

SEGUIMIENTO REALIZADO

El equipo auditor solicitó al ente auditado reporte de prestaciones sociales canceladas y adeudadas específicamente vacaciones y prima de vacaciones, a diciembre 31 de 2020, e igualmente las resoluciones rectorales o actos administrativos por medio de las cuales fueron autorizadas.

CONCLUSIÓN

El ente auditado de manera diligente y oportuna entregó al equipo auditor la información suficiente que permitió verificar el cumplimiento de la norma en cuanto al reconocimiento de las vacaciones en las vigencias causadas y a la vez aplicó la prescripción a los empleados reportados que a la fecha acumulaban periodos superiores a los descritos en la norma que los regula. (Se deja la evidencia en la muestra seleccionada en los papeles de trabajo de la auditoría).

En razón de lo anterior y ante las acciones de mejora evidenciadas en el presente proceso auditor, **este ítem no continuará como insumo para próximas actuaciones de este Ente de Control.**

Seguimiento a una queja.

Radicado del documento: **202120002609**

Fecha del documento: **15/07/2021**



“Solicitud de la información correspondiente y relacionada a la evaluación y seguimiento de las afectaciones ocasionadas en la sede principal de la Universidad de Antioquia por los hechos ocurridos durante el primer semestre del año 2021 en épocas de “paro”, y la toma de instalación de un “Campamento Humanitario” por desconocidos al interior de la Ciudadela Universitaria”.

SEGUIMIENTO REALIZADO

Se relacionan a continuación las acciones que emprendió la Universidad al respecto, según respuesta emitida por el Señor Rector Dr. John Jairo Arboleda Céspedes:

- 1. El proceso de Seguridad a personas y bienes, en conjunto con la Dirección Jurídica, adelantaron informes para determinar las afectaciones en diferentes espacios de ciudad universitaria, y las acciones a seguir, en virtud de los hechos generados en el desarrollo del paro. Para ello se utilizaron las cámaras de vídeo que han logrado conservarse después de diversos ataques que han alterado el orden público al interior de la Universidad, las cuales fueron puestas a disposición de las autoridades competentes para posibilitar la identificación de las personas que realizaron dichos actos vandálicos.*
- 2. El 17 de junio de 2021 se elaboró el primer informe, en el cual se detallaron las afectaciones en la infraestructura de la Universidad, a consecuencia de los actos vandálicos desarrollados durante el paro.*
- 3. Se elaboró un segundo informe el 22 de junio de 2021, en la cual se puso en conocimiento el ingreso abrupto de manifestantes en la Ciudad Universitaria.*
- 4. El día 30 de junio de 2021, se realizó la primera reunión con la Fiscalía para ponerla en conocimiento sobre los hechos ocurridos.*
- 5. El 1 de julio de 2021, la Universidad realizó la denuncia a través de apoderado judicial, para lo cual se anexaron todos los informes de seguridad que se habían presentado. Se asignó el radicado 050016099166202161285, a cargo de la Fiscalía 4 Especializada.*



6. El 13 de julio de 2021, el apoderado judicial de la Universidad, se reunió por segunda vez con la Fiscalía, quien se dispuso a asignar los investigadores para la denuncia presentada.

7. La Universidad informó telefónicamente a la Policía Metropolitana, a la Secretaria de Seguridad del municipio de Medellín y a la Fiscalía (Fiscal 2 Especializado) el hallazgo de armas y explosivos en la ciudad universitaria, esto en referencia a las marchas programadas para el 20 de julio.

8. El Proceso de Seguridad a personas y bienes de la Universidad, informó el ingreso de un supuesto funcionario de la Personería, sin identificación alguna, que portaba un chaleco que no es el oficial de dicho órgano, quién dialogó con el personal del campamento.

9. La Universidad elaboró un informe sobre los daños generados el 20 de julio y los hechos presentados, el cual remitió el 21 de julio de 2021 al fiscal asignado para el caso, Fiscal 4 especializado, quien dispuso que el policía judicial asignado se comunicaría con el apoderado de la Universidad, situación que no sucedió.

10. El 23 de julio de 2021, la Universidad fue requerida por la Procuraduría, en virtud de la queja formulada por las situaciones de vandalismo que se presentaron al interior de ciudad universitaria, requerimiento que se contestó oportunamente, relacionando la línea del tiempo de las actuaciones adelantadas por nuestra entidad

11. Por medio de apoderado judicial, la Universidad presentó querrela ante la inspección de Policía, la cual se recibió con dificultad, por considerar que no era el competente para adelantar dicho trámite.

12. El 24 de julio, mediante correo electrónico, el doctor Alfredo Cárdenas Ortega, Inspector P1T2, remitió a la secretaria de seguridad, las observaciones sobre la querrela presentada, en la cual plasmó: "Como es apenas obvio, las conductas denunciadas en la mal llamada querrela policiva escapan al resorte de la Inspección de Policía Urbana, toda vez que como se anotó, todas estas conductas son constitutivas de actos punibles de competencia de la Dirección Seccional de Fiscalías de Medellín, por lo que considero dichas diligencias deberán ser enviadas allí, a fin de que se adelanten las investigaciones a que haya lugar".



13. El 24 de julio de 2021, el apoderado judicial de la Universidad, contactó telefónicamente al señor General GUSTAVO FRANCO, comandante de la policía metropolitana, quien dispuso que el jefe de inteligencia realizaría llamada en el transcurso del día, para conocer detalles sobre la situación y desplegar acciones; sin embargo, a la fecha no se ha comunicado.

14. El día indicado en el numeral anterior, el apoderado de la Universidad contacto al Secretario de Seguridad de Medellín, quién dispuso que el subdirector realizaría la llamada para coordinar las acciones a seguir. Se conoce por parte del proceso de seguridad a personas y bienes de la Universidad, que el subsecretario se comunicó y solicitó información

15. La Universidad tomó la decisión de informar a la Procuraduría, la Personería y la Contraloría, los hechos ocurridos, toda vez que las acciones legales adelantadas habían sido infructuosas.

16. El 26 de julio de 2021, se sostuvo una reunión con la Secretaria de Seguridad, la Policía Nacional, la Secretaria de Gobierno, la Secretaria General de la Gobernación y la Inspección de Policía, en la que se expuso la situación y las diferentes posturas que cada institución. En ella se resaltó la importancia de realizar acciones de dialogo con los manifestantes y abrir espacios de comunicación, para que la última opción fuera el desalojo. La conclusión final fue que debía ser una decisión tomada por el Gobernador, el Alcalde y el Rector.

**INFORME AFECTACIONES EN EL EDIFICIO DE EXTENSIÓN RELACIONADAS CON LAS
MANIFESTACIONES CIUDADANAS
ABRIL – JULIO 2021**

Las movilizaciones sociales completaron tres meses de continuidad, desde que inició el paro nacional en Colombia el pasado 28 de abril de 2021. El Parque de Los Deseos, vecino del Edificio de Extensión, ha sido uno de los principales puntos de concentración de las movilizaciones en Medellín, durante el paro nacional, y hasta la noche del 23 de julio se albergaba un campamento no autorizado en este lugar.



Estos meses han dejado un saldo importante de afectaciones en el Edificio de Extensión de la Universidad de Antioquia, ubicado en la calle 70 nro. 52 - 72, Medellín, Antioquia. Dichas novedades en la infraestructura han implicado un riesgo en la seguridad de las personas que actualmente desarrollan actividades laborales en el Edificio y de los transeúntes de la zona; lo cual nos obligó a deshabilitar algunos espacios como andenes, hall principal, salas de reuniones, locales comerciales, oficinas y otros. Desde el inicio de esta situación la Administración del Edificio tomó decisiones para mitigar el riesgo e impacto de las protestas.

Este informe contiene todos los detalles relacionados con los hurtos y daños en el Edificio de Extensión de la Universidad de Antioquia desde el 28 de abril de 2021 hasta el 31 de julio de 2021.

INFORME AFECTACIONES EN EL EDIFICIO DE EXTENSIÓN RELACIONADAS CON LAS MANIFESTACIONES CIUDADANAS ABRIL – JULIO 2021

Las movilizaciones sociales completaron tres meses de continuidad, desde que inició el paro nacional en Colombia el pasado 28 de abril de 2021. El Parque de Los Deseos, vecino del Edificio de Extensión, ha sido uno de los principales puntos de concentración de las movilizaciones en Medellín, durante el paro nacional, y hasta la noche del 23 de julio se albergaba un campamento no autorizado en este lugar.

Estos meses han dejado un saldo importante de afectaciones en el Edificio de Extensión de la Universidad de Antioquia, ubicado en la calle 70 nro. 52 - 72, Medellín, Antioquia. Dichas novedades en la infraestructura han implicado un riesgo en la seguridad de las personas que actualmente desarrollan actividades laborales en el Edificio y de los transeúntes de la zona; lo cual nos obligó a deshabilitar algunos espacios como andenes, hall principal, salas de reuniones, locales comerciales, oficinas y otros. Desde el inicio de esta situación la Administración del Edificio tomó decisiones para mitigar el riesgo e impacto de las protestas.

Este informe contiene todos los detalles relacionados con los hurtos y daños en el Edificio de Extensión de la Universidad de Antioquia desde el 28 de abril de 2021



hasta el 31 de julio de 2021.

Resumen de afectaciones en los bienes e infraestructura del Edificio

Tipo de novedades

1. Vidrios fracturados y quebrados.
2. Hurto y daño de mallas metálicas de seguridad, tapas de contadores, cárcamos decemento, perfiles metálicos y cámara de seguridad.
3. Intervención en fachada con grafitis y afiches.
4. Desprendimiento y daño de adoquines en los alrededores del edificio.

1. Hurtos

Tabla 1

Cantidad	Descripción de la novedad
13	Cárcamos-rejillas de cemento
1	Malla metálica
4	Tapas de concreto
7	Perfiles de aluminio
1	Tapa de contador de gas
1	Cámara de seguridad

2. Daños y deterioro en la infraestructura

Tabla 2

Cantidad	Descripción de la novedad
107	Vidrios fracturados y quebrados (Costado norte con mayor afectación)
30	Mallas metálicas
Varios	Múltiples afectaciones en los andenes del edificio e intervención en 198,18 m2 de la fachada con afiches y grafitis.



Acciones realizadas para la mitigación del riesgo

1. Comunicación constante con el proceso de Seguridad a Personas y Bienes
2. Traslado de bienes del Café Abril, Restaurante Pimienta, oficina de Soluciones Logísticas, Coworking y obras de arte a bodegas, parqueaderos, oficinas, cafetines y otros.
3. Traslado de la Librería Universitaria al Edificio San Ignacio.
4. Recolección diaria de piedras, palos y demás artefactos encontrados al rededor del edificio.
5. Ubicación estratégica de extintores.
6. Instalación de mallas metálicas, láminas de madera y plásticos en ventanas y zonas afectadas.
7. Refuerzo en sistema de cierre de la puerta de salida de emergencia del Auditorio Principal.

Detalle de las novedades

Del 28 de abril de 2021 al 30 de julio de 2021

Abril de 2021

Tabla 3

Tipo de novedad	Fecha de la novedad	Descripción	Piso	Ubicación	Cantidad
Vidrios fracturados y/o quebrados	28/04/2021	Vidrio laminado de fachada de 8 mm	2	Costado oriente	1

Soporte fotográfico



Mayo de 2021



Tabla 4

Tipo de novedad	Fecha de la novedad	Descripción	Piso	Ubicación	Cantidad
Vidrios fracturados y/o quebrados	1/05/2021	Vidrio laminado de fachada de 8 mm	2	Costado oriente	1
Vidrios fracturados y/o quebrados	1/05/2021	Vidrio laminado de fachada de 8 mm	1	Costado sur	1
Vidrios fracturados y/o quebrados	1/05/2021	Vidrio laminado de fachada de 8 mm	1	Costado oriente	1
Vidrios fracturados y/o quebrados	1/05/2021	Vidrio laminado de fachada de 8mm	3	Costado norte	1
Vidrios fracturados y/o quebrados	1/05/2021	Vidrio laminado de fachada de 8 mm	1	Costado sur	1
Vidrios fracturados y/o quebrados	5/05/2021	Vidrio laminado de fachada de 6 mm	S1	Costado norte	24
Daños en infraestructura	5/05/2021	Mallas móviles tomadas del edificio y llevadas a diferentes puntos del sector para ser utilizadas como barrera	1	Alrededor edificio	30
Hurto	5/05/2021	Malla metálica móvil	1	Alrededor edificio	1
Vidrios fracturados y/o quebrados	6/05/2021	Vidrio laminado de fachada de 8 mm	1	Costado sur	1
Hurto	14/05/2021	Tapa en concreto	1	Costado Occidente	1
Hurto	17/05/2021	Tapa en concreto	1	Costado Occidente	1
Vidrios fracturados y/o quebrados	22/05/2021	Vidrio laminado de fachada de 8 mm	1	Costado norte	1
Vidrios fracturados y/o quebrados	22/05/2021	Vidrio laminado de fachada de 8 mm	2	Costado oriente	1

Fuente: respuesta de la Universidad de Antioquia a la queja 2021200002609 del 15/07/2021

Elaboró: Iván Darío Valencia Hurtado – Contralor Auxiliar Auditor Líder

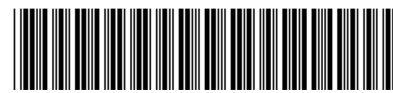

Soporte fotográfico

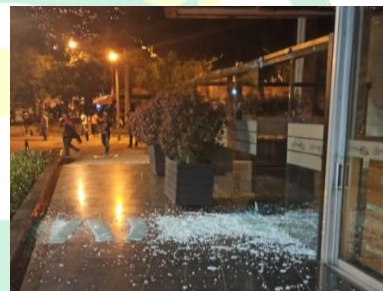
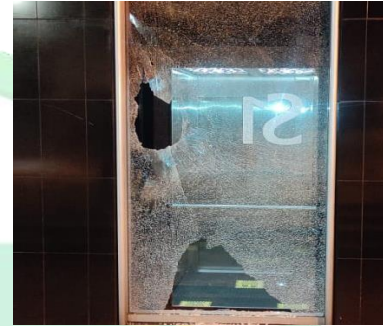



Junio de 2021

Tabla 5

Tipo de novedad	Fecha de la novedad	Descripción	Piso	Ubicación	Cantidad
Vidrios fracturados y/o quebrados	4/06/2021	Vidrio laminado de fachada de 8mm	2	Costado norte	1
Vidrios fracturados y/o quebrados	4/06/2021	Vidrio laminado de fachada de 8 mm	2	Costado norte	1
Vidrios fracturados y/o quebrados	4/06/2021	Vidrio laminado de fachada de 8 mm	1	Costado norte	1
Vidrios fracturados y/o quebrados	8/06/2021	Vidrio laminado de fachada de 8 mm	1	Costado norte	1
Vidrios fracturados y/o quebrados	8/06/2021	Vidrio laminado de fachada de 8 mm	1	Costado occidente	2
Vidrios fracturados y/o quebrados	12/06/2021	Vidrio laminado de fachada de 8mm	5	Costado norte	1
Vidrios fracturados y/o quebrados	12/06/2021	Vidrio laminado de fachada de 8mm	5	Costado norte	1
Vidrios fracturados y/o quebrados	15/06/2021	Vidrio laminado de fachada de 8mm	5	Costado norte	2
Vidrios fracturados y/o quebrados	16/06/2021	Vidrio laminado de fachada de 8mm	5	Costado norte	1
Vidrios fracturados y/o quebrados	16/06/2021	Vidrio laminado de fachada de 8mm	3	Costado norte	1
Vidrios fracturados y/o quebrados	16/06/2021	Vidrio laminado de fachada de 8mm	6	Costado norte	1
Vidrios fracturados y/o quebrados	16/06/2021	Vidrio laminado de fachada de 8mm	6	Costado norte	1
Vidrios fracturados y/o quebrados	16/06/2021	Vidrio laminado de escudo marcado con estampado de la universidad de Antioquia 10mm	1	Costado sur	3



Vidrios fracturados y/o quebrados	17/06/2021	Vidrio laminado de fachada de 8mm	5	Costado norte	1
Vidrios fracturados y/o quebrados	17/06/2021	Vidrio laminado de fachada de 8mm	6	Costado norte	1
Vidrios fracturados y/o quebrados	17/06/2021	Vidrio laminado de fachada de 6 mm, con película negra	1	Costado norte	17
Vidrios fracturados y/o quebrados	17/06/2021	Vidrio laminado de fachada de 6 mm, con película negra	1	Costado norte	1
Vidrios fracturados y/o quebrados	28/06/2021	Vidrio laminado de fachada de 8mm	6	Costado norte	1
Vidrios fracturados y/o quebrados	28/06/2021	Vidrio laminado de fachada de 6 mm	S1	Costado norte	1
Vidrios fracturados y/o quebrados	28/06/2021	Acrílico transparente, ventana 6mm	S1	Costado sur	1
Hurto	29/06/2021	Rejillas de cárcamos de concreto en la entrada vehicular	S1	Portería vehicular	13
Vidrios fracturados y/o quebrados	29/06/2021	Vidrio laminado de fachada de 8mm	3	Costado norte	1

Fuente: respuesta de la Universidad de Antioquia a la queja 2021200002609 del 15/07/2021

Elaboró: Iván Darío Valencia Hurtado – Contralor Auxiliar Auditor Líder





* 2 0 2 1 1 0 0 0 1 4 6 6 8 *

Al responder por favor cite este número
Radicado No 2021100014668
Medellín, 07/10/2021

Soporte fotográfico

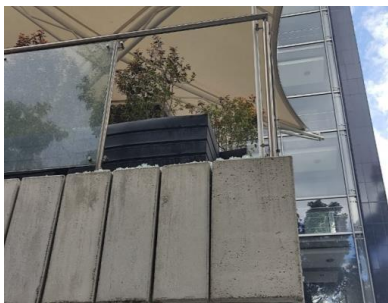



Julio 2021

Tabla 6

Tipo de novedad	Fecha de la novedad	Descripción	Piso	Ubicación	Cantidad
Vidrios fracturados y/o quebrados	1/07/2021	Vidrio laminado de fachada de 8mm	5	Costado norte	1
Vidrios fracturados y/o quebrados	1/07/2021	Vidrio laminado de fachada de 8mm	4	Costado norte	1
Vidrios fracturados y/o quebrados	1/07/2021	Vidrio laminado de fachada de 8mm	4	Costado norte	1
Vidrios fracturados y/o quebrados	1/07/2021	Vidrio laminado de fachada de 6 mm, con película negra	1	Costado norte	2
Vidrios fracturados y/o quebrados	1/07/2021	Vidrio laminado de fachada de 8mm	4	Costado norte	1
Vidrios fracturados y/o quebrados	3/07/2021	Vidrio laminado de fachada de 6 mm	1	Costado norte	1
Hurto	4/07/2021	Cámara de seguridad fija	1	Costado norte	1
Vidrios fracturados y/o quebrados	4/07/2021	Vidrio laminado de fachada de 8 mm	2	Costado oriente	1
Vidrios fracturados y/o quebrados	7/07/2021	Vidrio laminado de fachada de 8mm	6	Costado norte	1
Vidrios fracturados y/o quebrados	7/07/2021	Vidrio laminado de fachada de 6 mm, con película negra	2	Costado norte	3
Vidrios fracturados y/o quebrados	7/07/2021	Vidrio laminado de fachada de 8mm	5	Costado norte	1
Hurto	7/07/2021	Perfil en aluminio	1	Costado norte	3
Vidrios fracturados y/o quebrados	9/07/2021	Vidrio laminado de fachada de 8mm	5	Costado norte	3
Vidrios fracturados y/o quebrados	9/07/2021	Vidrio laminado de fachada de 8mm	2	Costado norte	1
Vidrios fracturados y/o quebrados	9/07/2021	Vidrio laminado de fachada de 8mm	2	Costado norte	1
Vidrios fracturados y/o quebrados	9/07/2021	Vidrio laminado de fachada de 6 mm, con película negra	2	Costado norte	1
Hurto	9/07/2021	Perfil en aluminio	1	Costado oriente	3





Hurto	10/07/2021	Perfil en aluminio	1	Costado sur	1
Hurto	15/07/2021	Tapa del contador	1	Costado Occidente	1
Vidrios fracturados y/o quebrados	20/07/2021	Vidrio laminado de escudo marcado con estampado de la universidad de Antioquia 10mm (5+5)	1	Costado sur	3
Vidrios fracturados y/o quebrados	20/07/2021	Vidrio laminado de fachada de 8 mm (4+4)	1	Costado sur	2
Vidrios fracturados y/o quebrados	20/07/2021	Vidrio laminado de fachada de 8 mm (4+4)	1	Costado sur	1
Vidrios fracturados y/o quebrados	20/07/2021	Vidrio laminado de fachada de 8mm (4+4)	3	Costado norte	1
Vidrios fracturados y/o quebrados	20/07/2021	Vidrio laminado de fachada de 8mm (4+4)	4	Costado norte	1
Vidrios fracturados y/o quebrados	20/07/2021	Vidrio laminado de fachada de 8 mm (4+4)	1	Costado oriente	1
Vidrios fracturados y/o quebrados	20/07/2021	Vidrio laminado de fachada de 8 mm (4+4)	1	Costado oriente	1
Vidrios fracturados y/o quebrados	20/07/2021	Vidrio laminado de fachada de 8mm (4+4)	3	Costado oriente	1
Vidrios fracturados y/o quebrados	20/07/2021	Vidrio laminado de fachada de 8 mm (4+4)	1	Costado oriente	1
Vidrios fracturados y/o quebrados	20/07/2021	Vidrio laminado de fachada de 8 mm (4+4)	2	Costado oriente	1
Vidrios fracturados y/o quebrados	20/07/2021	Vidrio laminado de fachada de 8 mm (4+4)	2	Costado oriente	1

Fuente: respuesta de la Universidad de Antioquia a la queja 2021200002609 del 15/07/2021

Elaboró: Iván Darío Valencia Hurtado – Contralor Auxiliar Auditor Líder



Soporte fotográfico



Abril- julio de 2021

Tabla 7

Tipo de novedad	Fecha de la novedad	Descripción	Piso	Ubicación	Cantidad
Grafitis, afiches y pintura	Abril-julio	Intervención con grafitis y afiches 198,18m2	1	Toda la sede	1

Soporte fotográfico

www.cga.gov.co / NIT: 811000372-7
Correo institucional: atencionalciudadano@cga.gov.co
Teléfonos: 3838787, 3838748, 018000942277; Fax: 3838756
Dirección: Calle 42B # 52-106, piso 7, CAD "José María Córdova" - La Alpujarra.



SC1827 - 1





Presupuesto proyectado de reparación

Tabla 8

Descripción de la necesidad	Cantidad	Costo bruto aproximado	IVA	Adm(19,83%) + Útil(4%) + Iva/Útil(0,76%)	Costo total aproximado
Reposición de vidrios fracturados y quebrados	107	\$ 66.854.299	\$ 12.702.317	\$ -	\$ 79.556.616
Retiro o desmonte de vidrio existente con el fin de instalar correctamente los vidrios nuevos	107	\$ 11.808.223	\$ 2.243.562	\$ -	\$ 14.051.785
Reparación de mallas metálicas de seguridad	30	\$ 4.560.000	\$ -	\$ -	\$ 4.560.000
Compra de malla metálica de seguridad	1	\$ 720.000	\$ -	\$ -	\$ 720.000
Reposición de cámara IP tipo bala Vivotek 4MP IB8377 HT	1	\$ 773.333	\$ 146.933	\$ -	\$ 920.266
Reposición tapa del contador de gas	1	\$ 139.997	\$ 26.599	\$ -	\$ 166.596
Reposición tapas de concreto de medidores	2	\$ 158.541		\$ 49.831	\$ 208.372
Reposición de perfiles en aluminio	7	\$ 4.023.600	\$ 764.484	\$ -	\$ 4.788.084
Reposición cárcamos de concreto	13	\$ 1.826.612	\$ -	\$ 449.164	\$ 2.275.776
Limpieza de grafitis y afiches	198,18m2	\$ 17.340.000	\$ 3.294.600	\$ -	\$ 20.634.600
Costos aproximados de limpieza y reposición de bienes		\$ 108.204.605	\$ 19.178.496	\$ 498.995	\$ 127.882.096

Fuente: respuesta de la Universidad de Antioquia a la queja 2021200002609 del 15/07/2021

Elaboró: Iván Darío Valencia Hurtado – Contralor Auxiliar Auditor Líder





Además, “durante lo corrido del año 2021 se han presentado acciones de vandalismo en las diferentes sedes de la Universidad de Antioquia, como pintura de grafitis con mensajes agresivos los cuales se han borrado con removedor y pintura según el tipo de acabado que tienen los distintos espacios.

Estas actividades se han ejecutado con los contratos de obras menores DIF011-2021, pintura VA-119-2019 y con el apoyo del personal de aseo de la Universidad”.

El costo aproximado de estas actividades es \$16.873.900

CONCLUSIÓN:

El equipo auditor evidencia que la Universidad realizo todos los trámites pertinentes y posibles para intervenir la situación presentada, sin que sea de su resorte ejercer otro tipo de acciones que son competencia de las autoridades municipales y departamentales, sin perder su autonomía.

5. Insumos para Próximas Auditorías

No se relacionan **Proyectos / Contratos**, como insumo para futuras actuaciones que se encuentren en riesgo.



ANEXOS

1. VALIDACION INFORME PRELIMINAR
2. FORMATO UNICO PLAN DE MEJORAMIENTO

